







**PAYPER**





# Clothing Catalogue



# Sen se stává skutečností.

V roce 1958 jsem se setkal s jedním úžasným chlapcem, který snil o tom, že se stane pilotem a při tom snění se bavil konstrukcí modelů letadel a jejich vrtulí. Začal pilotovat malá turistická letadla, neboť miloval osobitě kouzlo letectví a žil pro **pocit svobody, který dokáže poskytovat let a snění o objevování a poznávání světa.** Byl pilotem od narození a díky svému zájmu o akrobatická letadla se stal známým v leteckém světě.

V roku 1958 som spoznal toto fantastické dieťa, ktorého snom bolo stať sa letcom, a vo vidine tohto sna staval modely lietadiel a ich vrtule. Stal sa pilotom malých turistických lietadiel, pretože miloval jedinečné čaro letectva, žil pre **pocit slobody a sníval o objavovaní a spoznávaní sveta.** Narodil sa ako pilot a svojimi výkonmi s akrobatickými lietadlami sa stal známym v celom svete letectva.

# Snu narástli krídla.



# Myšlenka dostává tvar.

Jednoho dne došlo k hroznému neštěstí a byl kontaktován, aby zachránil malou horskou komunitu před plameny. Byl to extrémní a nebezpečný úkol, ale jeho pocit svobody ho přiměl k tomu, aby ho přijal. Mezi plameny se mu podařilo zkrotit oheň a vrátit lidem svobodu. Od té doby uplynulo již mnoho let, extrémní práce jsou intenzivní vzpomínkou, ale šarm, svobodný duch a snění i nadále žijí v tomto muži, který vášnivě brázdí oblohu s největšími dopravními letadly za poznáním světa. **A odtud pochází i značka Payper, která svým nezaměnitelným logem s vrtulí naplňuje jeho sen o kráse a o svobodě.**



# Nápad nadobúda tvar.

Odvtedy uplynulo veľa rokov, extrémne úlohy sú už iba minulosťou, ale on naďalej so šarmom, vedený slobodným duchom a svojím snom oduševnene riadi veľké linkové lietadlá a objavuje stále širší svet. Odvtedy uplynulo veľa rokov, extrémne úlohy sú už iba minulosťou, ale on naďalej so šarmom, vedený slobodným duchom a svojím snom oduševnene riadi veľké linkové lietadlá a objavuje stále širší svet. **Toto všetko stálo na začiatku značky Payper, ktorá svojím nezameniteľným logom s vrtuľou zodpovedá snu o šarme a slobode.**

**DO.** TO CREATE.  
**BE.** TO SHARE.  
**FLY.** TO DREAM.







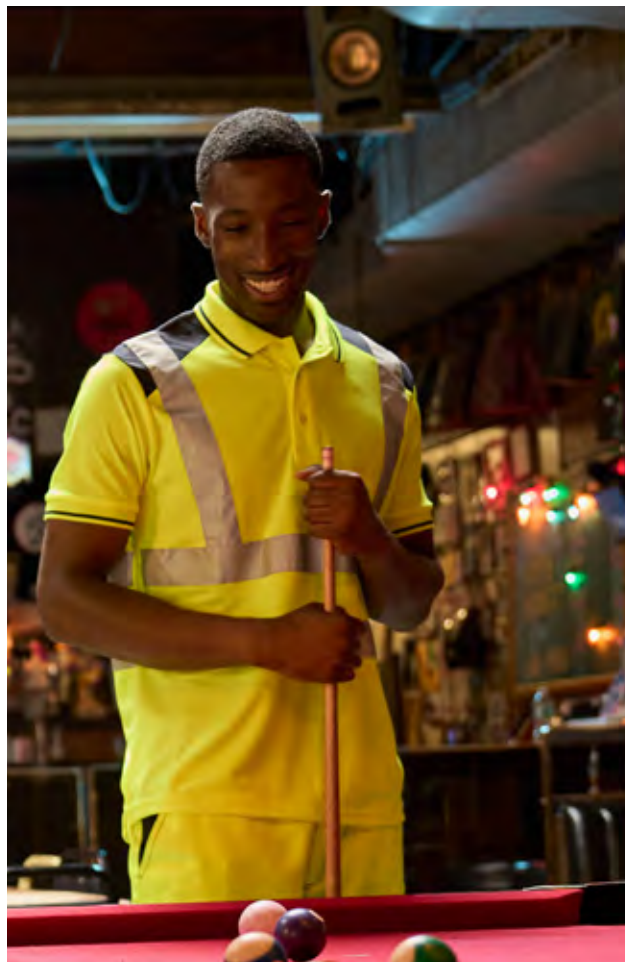



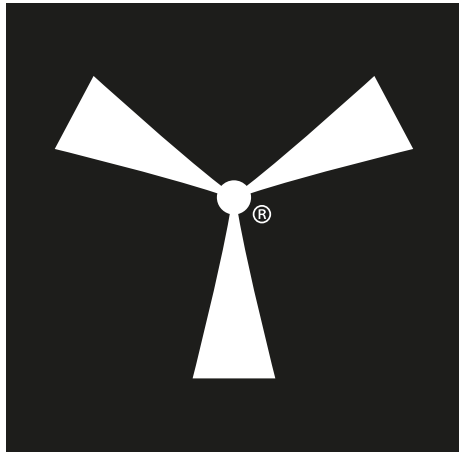







# Hodnoty.

ANGAŽOVANOST A SDÍLENÍ  
PRO NEUSTÁLÉ INOVACE.

Talent, odhodlání, vášeň: to znamená **pracovat**. Citlivost, respekt, sdílení: to je **být**. Nápady, projekty, sny: to je **létat**. To jsou hlavní principy, kterými se každý den řídíme při **vývoji ochranných oděvů, které chrání lidi i planetu**. Vážíme si interní firemní profesionality a podporujeme ji, jsme vždy připraveni hledat inovativní řešení a zaměřujeme se na týmovou práci a synergickou spolupráci s externími partnery, aby sdíleli náš **přístup uvědomělého a odpovědného podniku**.



**DO.** TO CREATE.  
**BE.** TO SHARE.  
**FLY.** TO DREAM.

# Hodnoty.

ZÁVÄZOK A ZDIEĽANIE S CIEĽOM  
NEUSTÁLEJ INOVÁCIE.

Talent, odhodlanie, vášeň: toto je **konanie**. Citlivosť, rešpekt, zdieľanie: to je **bytie**. Nápady, projekty, sny: to je **lietanie**. Toto sú charakteristické princípy, ktoré nás každý deň vedú pri vývoji ochranných odevov, **ktoré chránia ľudí aj našu planétu.**

Zhodnocujeme a podporujeme interné profesionálne zručnosti, sme vždy pripravení nachádzať inovatívne riešenia a zameriavame sa na tímovú prácu, synergicky spolupracujeme s externými partnermi, **aby zdieľali náš spôsob uvedomelého a zodpovedného podnikania.**





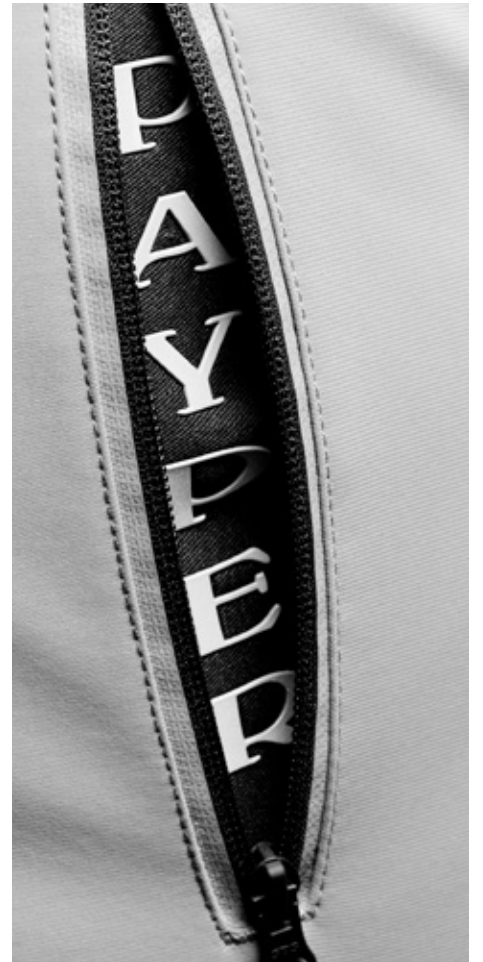





**DO.** TO CREATE.  
**BE.** TO SHARE.  
**FLY.** TO DREAM.





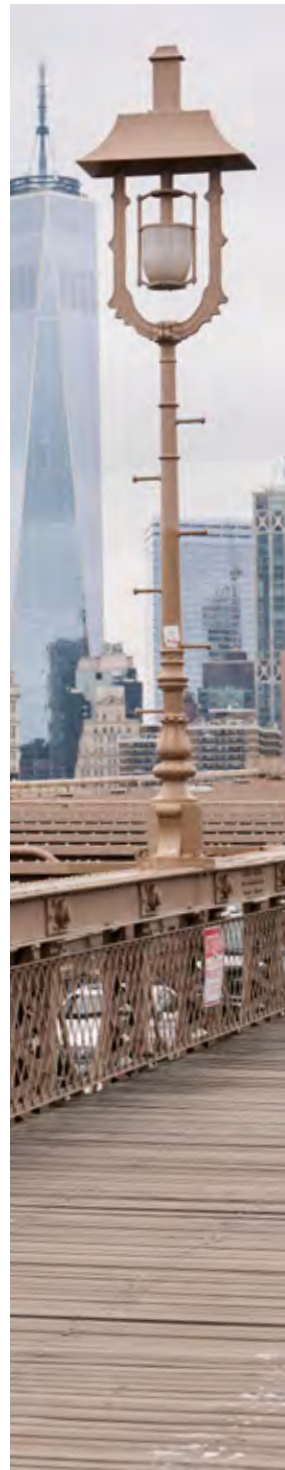
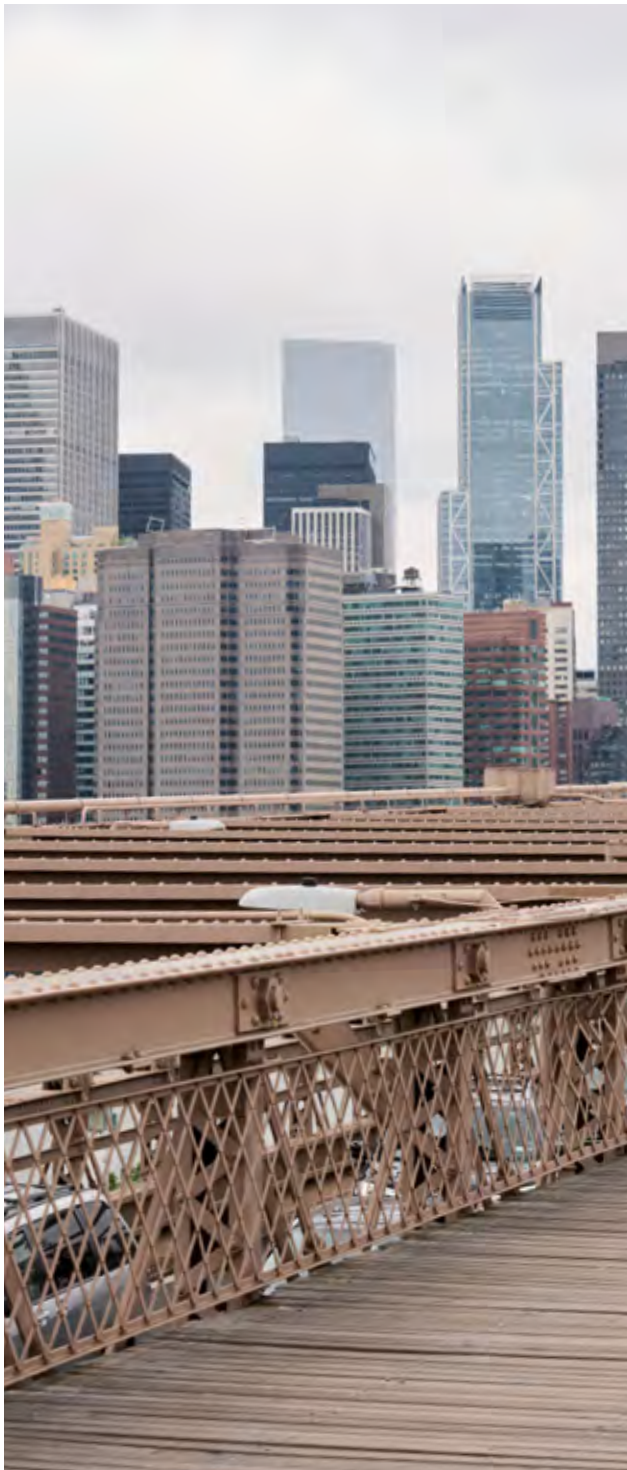

# Výzkum & Design.

KVALITA SE STÁVÁ STYLEM.

Kreativita, výzkum a kvalita jsou nepostradatelnými součástmi našeho výrobního procesu, které jsou nezbytné k tomu, aby **oděvy byly stále funkčnější, pohodlnější, inovativnější a působivější.** Od pečlivé analýzy materiálů, přes **stylistický design až po péči o krejčovské zpracování,** vše je kontrolováno do nejmenších detailů, aby byly **zaručeny vysoké standardy kvality, které jsou dlouhodobě garantovány.** Součinnost mezi kreativním oddělením a vlastní technickou laboratoří umožňuje navrhovat **vysoce výkonné osobní ochranné prostředky kategorie I, II a III, obohacené o inovativní a exkluzivní designová řešení.** Virtuózní spolupráce s výrobními partnery, vybranými v souladu s mezinárodními parametry bezpečnosti a společenské odpovědnosti, dotváří naši vizi **spojení stylu a kvality s konkrétními udržitelnými opatřeními s cílem zlepšit současnost i budoucnost všech.**









# Výskum a návrhy.

KVALITA SA STÁVA ŠTÝLOM.

Kreativita, výskum a kvalita sú základnými zložkami nášho výrobného procesu, ktoré sú nevyhnutné, aby sme stále vyvíjali **čoraz funkčnejšie, pohodlnejšie, inovatívnejšie a krajšie odevy**. Počnúc **starostlivou analýzou materiálov** cez **navrhovanie štýlu**, až po **starostlivosť o balenie**, všetko sa kontroluje do najmenších detailov, **aby sa časom zabezpečili čo najvyššie štandardy kvality**.



Synergia medzi kreatívnym oddelením a interným technickou dielňou nám umožňuje navrhovať **výkonné osobné ochranné prostriedky kategórie I, II a III, obohatené o riešenia s inovatívnym a exkluzívnym dizajnom**. Úspešná spolupráca s výrobnými partnermi, vybranými v súlade s medzinárodnými parametrami pre bezpečnosti a sociálnu zodpovednosť, završuje našu víziu **prepojenia štýlu a kvality s hmatateľnými udržateľnými opatreniami**, aby sme zlepšili súčasnosť a budúcnosť všetkých.





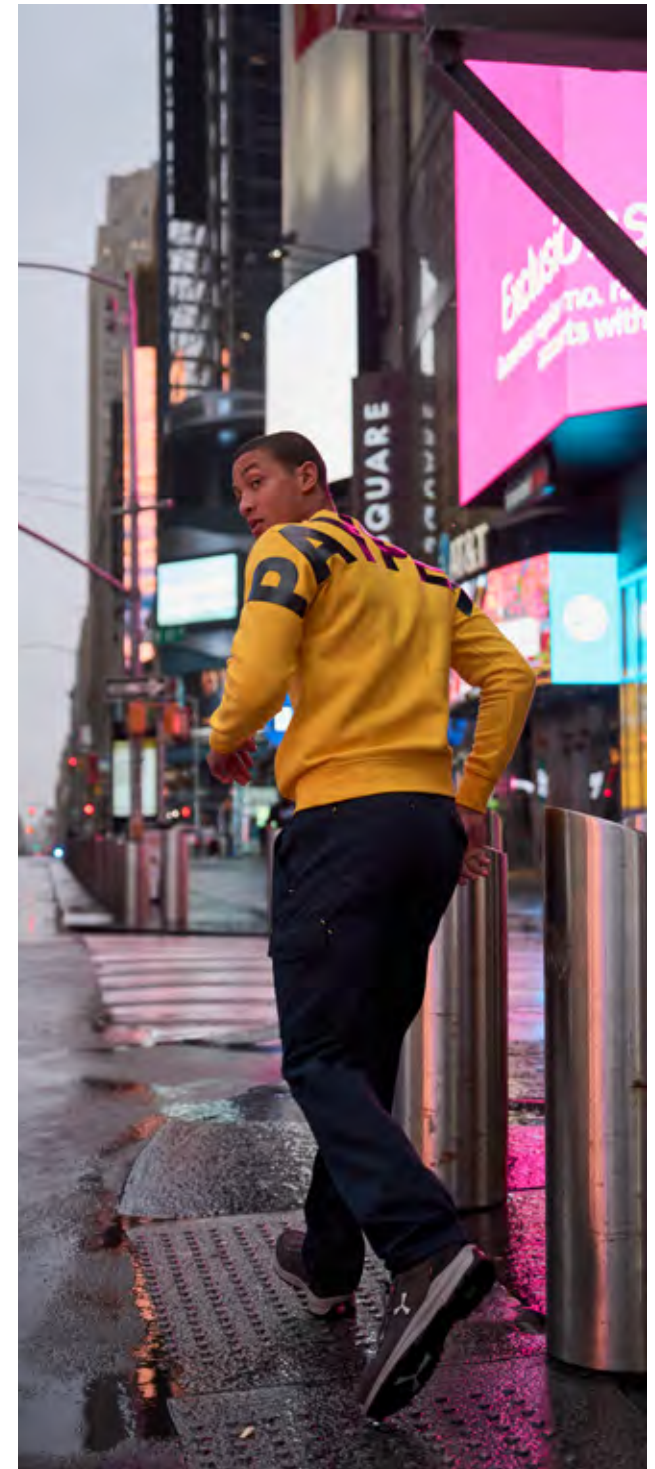







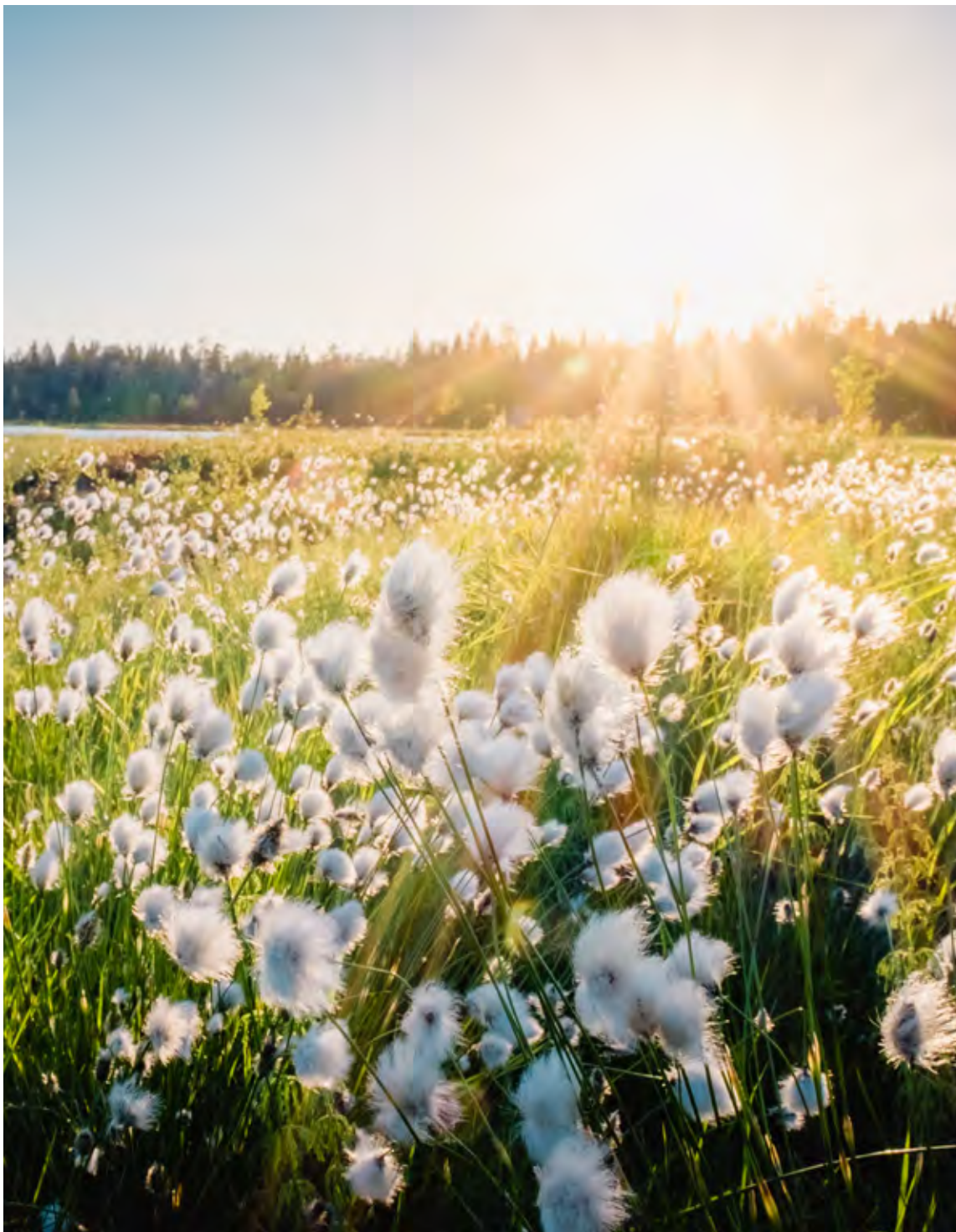

# Udržitelnost.

ODPOVĚDNÝ ROZVOJ.

Pracovat s vášní, inovacemi, ale především „zodpovědně“. Naším každodenním posláním je stavět kvalitu života do centra našich procesů a vyrábět oděvy, které mají lidem zajistit pocit bezpečí a pohodlí v jejich profesním i volnočasovém životě. Z tohoto důvodu se **témata udržitelnosti a společenské odpovědnosti podniků stala výraznými prvky řízení společnosti**, která se vydala na **plodnou cestu mezinárodních certifikací a „osvědčených postupů“ orientovaných na kvalitativní, udržitelný a etický rozvoj**. Toto vše se promítá do schopnosti skloubit vlastní obchodní aktivity s respektem a ochranou zájmů komunit, s nimiž je společnost Payper ve styku, ale i s ochranou ekologických zdrojů a jejich zachováním pro budoucí generace.

Cílem společnosti je ve střednědobém horizontu **dosáhnout 100% eticky certifikované výroby**. Za tímto účelem se společnost připojila k programu **Better Cotton**, a investuje do výroby udržitelných bavlněných výrobků se zaměřením na ochranu zemědělských komunit a kontrolu používaných postupů. Kromě toho se s ohledem na neustálé zlepšování výrobního procesu upřednostňují recyklované a recyklovatelné suroviny, aby se **konkrétně přispělo k ochraně životního prostředí a společnosti**.





# Udržateľnosť.

ZODPOVEDNÝ VÝVOJ.

Práca s odhodlaním, inovatívna, ale predovšetkým „zodpovedná“. Naším každodenným poslaním je sústrediť naše procesy na kvalitu života, vyrábať odevy, ktorých cieľom je zaistiť pocit bezpečia ľudí v ich profesionálnom živote aj vo voľnom čase. Preto sa **témy udržateľnosti a spoločenskej zodpovednosti stali hlavnými črtami nášho podnikového riadenia** a vydali sa na **plodnú c s cieľom získať medzinárodné certifikáty s dosiahnuť „najlepšie praktiky“ zamerané na kvalitatívny, udržateľný a etický rozvoj.** Toto všetko sa prejavuje v schopnosti spojiť vlastné obchodné aktivity s rešpektovaním a starostlivosťou o záujmy komúní, s ktorými je spojená, ale aj s ochranou zdrojov životného prostredia a ich zachovaním pre budúce generácie.







Cieľom spoločnosti je v strednodobom horizonte **dosiahnuť 100% výroby eticky certifikovaných odevov**. Preto spoločnosť prijala program **Better Cotton**, ktorý **investuje do výroby udržateľných bavlnených výrobkov** s osobitnou pozornosťou na ochranu poľnohospodárskych komúnít a na kontrolu používaných praktík. Okrem toho sa s cieľom neustáleho zlepšovania výrobného procesu uprednostňujú recyklované a recyklovateľné suroviny, aby sa dosiahol **konkrétny prínos pre životné prostredie a spoločnosť**.







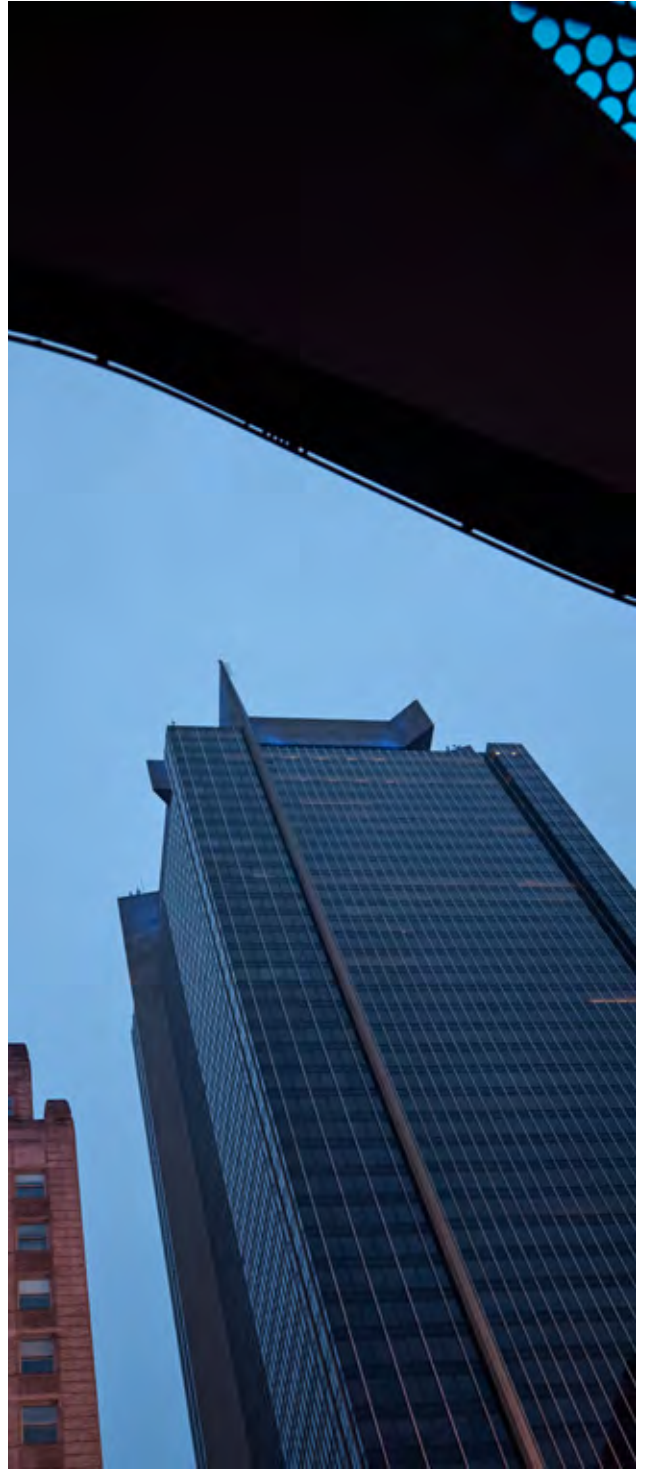
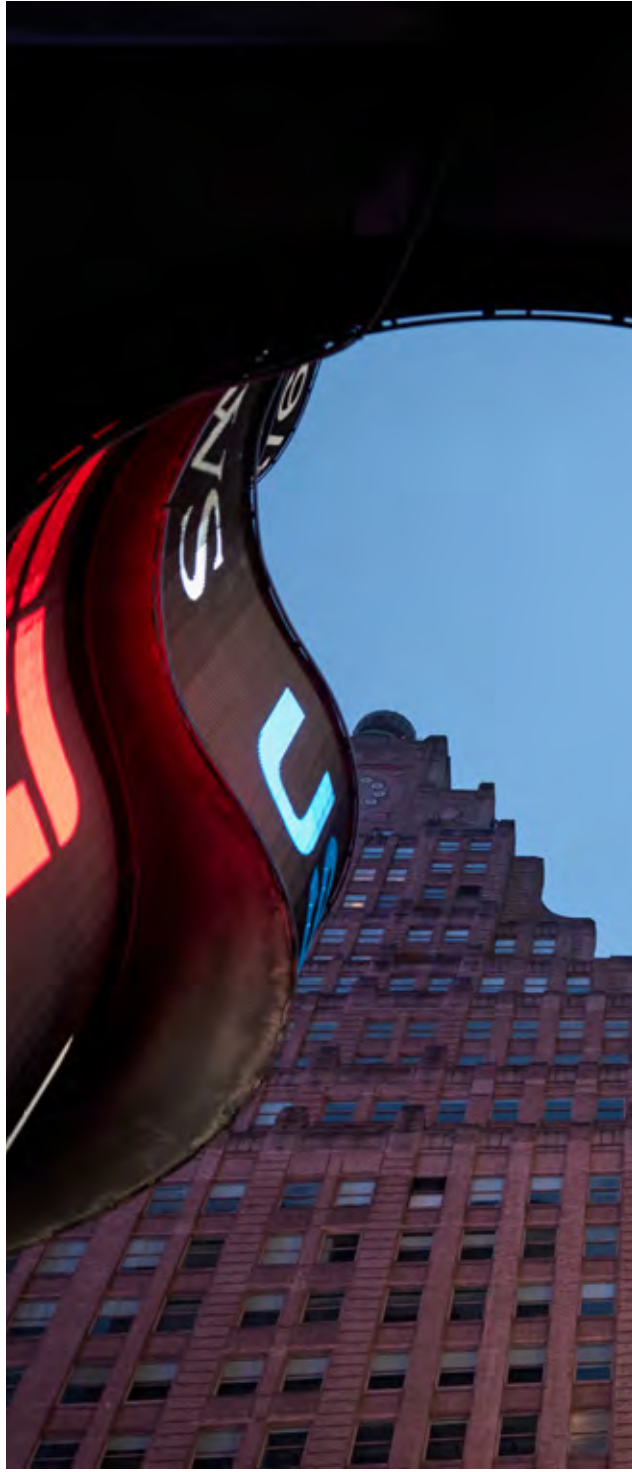
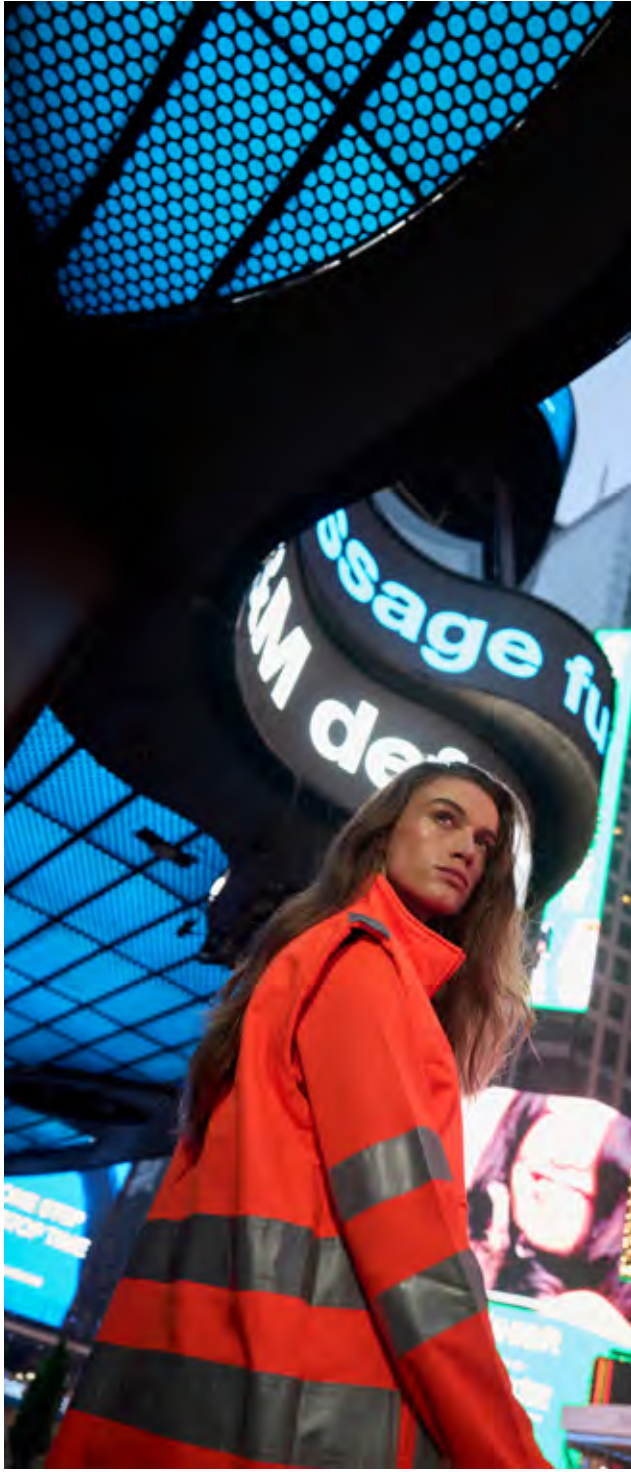

# Index.

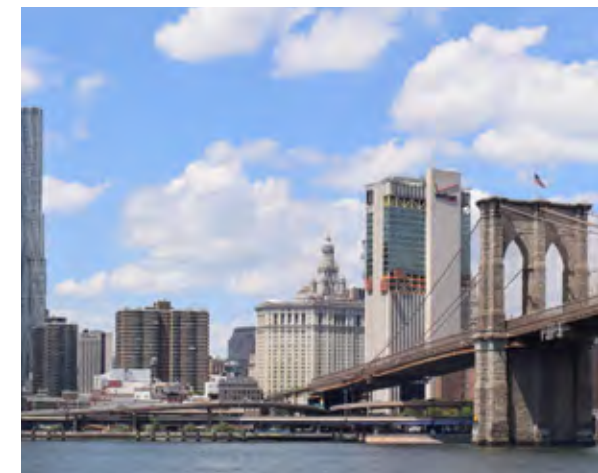

TRIČKA  
TRIČKÁ

28



POLOKOŠILE  
POLOKOŠELE

60



SWEATWEAR

88



DĚTI  
DETI

140



FORMAL WEAR

158



CELOROČNÍ  
CELOROČNÉ

192



ZÁKLADNÍ VRSTVA  
SPODNÁ VRSTVA

204



FLÍS

218







SOFTSHELLY  
SOFTSHELLOVÉ BUNDY

232



ZATEPLENÉ SOFTSHELLY  
SOFTSHELL S VÝPLŇOU

258



BUNDY A VESTY

280



DENIM  
DŽÍNSY

322



PROFESIONÁLNÍ KALHOTY  
PROFESIONÁLNE NOHAVICE

338



WOVEN TOP

382

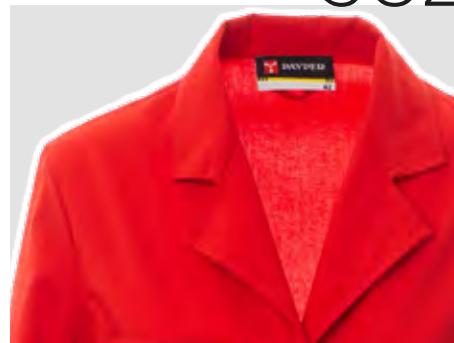

KOMBINÉZY A LACLOVÉ KALHOTY  
KOMBINÉZY A NOHAVICE S NÁPRSENKOU

396



MULTIPRO

402



VYSOKÁ VIDITELNOST  
VYSOKÁ VIDITELNOSŤ

414



VODĚODOLNOST  
ODOLNOSŤ VOČI VODE

464



DOPLŇKY | DOPLNKY 474

MATCHING LOOK 478

PRŮVODCE VELIKOSTMI | SPRIEVODCA VEĽKOSŤAMI 486

BARVY PAYPER | FARBY PAYPER. 490

SYMBOLY | SYMBOLY 492

CERTIFIKACE | CERTIFIKÁTY 502

PŘÍZPŮSOBENÍ | PRÍSPŮSOBENIE  
VLASTNÝM POŽIADAVKÁM 510

UŽITEČNÉ INFORMACE | UŽITOČNÉ INFORMÁCIE 514

VYHLEDEJTE ZBOŽÍ | VYHLADÁVANIE POĽOŽKY 516



# Esenciální, od módy po marketing.

LEHKÁ, BAREVNÁ,  
UDRŽITELNÁ.

# Základné, od módy po marketing.

ĽAHKÉ, FAREBNÉ,  
UDRŽATEĽNÉ.



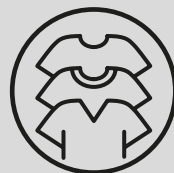

Ideální pro doplnění neformálního i profesionálního outfitu v jakékoli situaci díky široké škále stylů, barev a materiálů.

## TRIČKA

Výstřih do V nebo kulatý, tubusová nebo prošivaná, nezakončený okraj nebo s lemem - to jsou některé z možností, které z nich dělají nepostradatelnou součást každého šatníku.

Ideálne pre doplnenie ležérneho a profesionálneho vzhľadu vo všetkých situáciách, v rôznych farbách a z rôznych materiálov.

## TRIČKÁ

Tričko ku krku alebo s výstrihom v tvare V, rúrkové trička alebo so švíkmi, neolemované alebo s obrubami, to je len niekoľko možností, ktoré sú nezastupiteľné v žiadnom šatníku.

# Sunset [000101-0030]

# Sunset Lady [000466-0030]



TUBUSOVÁ STRUKTURA  
RÚRKOVÁ ŠTRUKTÚRA



09002



10001



11001



BOČNÍ PROŠITÍ  
BOČNÉ ŠVÍKY



SIZE | - | XS | S | M | L | XL | XXL | 3XL | 4XL | 5XL | **BIG SIZE**



SIZE | - | XS | S | M | L | XL | XXL |



Dostupná dětská verze na str. 144  
K dispozici verzia pre deti na str. 144



03001



06006



05003

65% Polyester + 35% Bavlna  
65% Polyester + 35% Bavlna  
LADY FLUO  
[000838-0253]





00000

01000

01009

02000

03000

04000

05001

05002

06001

07000

07002

07003

07007

07035

08007

09000

09001

11004

12000

13007

13008

13042

14000

13001

01006

93% Bavlna + 7% Viskóza  
 93% Bavlna + 7% Viskózy  
 MELANGE  
 [000831-0252]  
 LADY MELANGE  
 [000832-0252]

65% Polyester + 35% Bavlna  
 65% Polyester + 35% Bavlna  
 FLUO  
 [000834-0253]  
 LADY FLUO  
 [000838-0253]



Ikonické tričko z mäkkého bavlneného žerzeje, výraz nadčasového štýlu. Tubusový strih zaisťuje pohodlný pánský strih, zatímco boční švy zvýrazňujú ženskú siluetu. Kontrastná zpevňujúca páska zdobí odev z funkčného i vizuálneho hľadiska.

**Látka: 100% bavlna, žerzej.**

Ikonické tričko z mäkkého bavlneného úpletu je vyjadrením nadčasového štýlu. Rúrková štruktúra pre pánov umožňuje pohodlné nosenie, zatiaľ čo verzia pre ženy je zvýraznená bočnými švíkmi. Zosilňovacia páska kontrastnej farby skrášluje odev z funkčného aj vizuálneho hľadiska.

**Tkanina: 100% bavlna, úplet.**







MUST

**Sunrise** [000947-0337]**Sunrise Lady** [000948-0337]

Tričko s kulatým výstřihem, krátký rukáv, boční prošití, dámské vyštíhlené provedení, z žerzeje. Žebrovaný límeček. Zpevňující páska v kontrastní barvě od ramene k rameni.

Látka: 100% bavlna, žerzej.

Tričko ku krku, s krátkými rukávy, s bočnými švami, dámska priliehavá verzia z úpletu. Rebrováný lem okolo krku. Zosilňujúca páska kontrastnej farby od jedného pleca k druhému.

Tkanina: 100% bavlna, úplet.



00000

01000



02000

03000



05002

07000



08007

09000



09001

10000



13008

13042



14000

13001

93% Bavlna + 7% Viskóza  
93% Bavlna + 7% Viskózy

MELANGE  
[000949-0338]

LADY MELANGE  
[000950-0338]



UK CA  
CE I CAT



SIZE | - | XS | S | M | L | XL | XXL | 3XL | 4XL | 5XL | **BIG SIZE**

SIZE | - | XS | S | M | L | XL | XXL |



CORE

**Free** [001046-0026]**Free Lady** [001047-0026]

Tričko s kulatým výstřihem, krátký rukáv, boční prošití, dámské vyštíhlené provedení, z žerzeje. Žebrovaný límeček. Zpevňující páska v kontrastní barvě od ramene k rameni. Bez etikety.

Látka: 100% bavlna, žerzej.

Tričko ku krku, s krátkými rukávy, s bočními švami, dámska priliehavá verzia z úpletu. Rebrováný lem okolo krku.

Zosilňujúca páska kontrastnej farby od jedného pleca k druhému. Bez etikety.

Tkanina: 100% bavlna, úplet.



00000



03000



08007



09000



13007



13008



14000



13001

93% Bavlna + 7% Viskóza  
93% Bavlna + 7% Viskózy

MELANGE  
[001576-0252]

LADY MELANGE  
[001577-0252]

155 g/m<sup>2</sup>

MATCH



NO LABEL



Regular Fit



UV Protection



SIZE | - | XS | S | M | L | XL | XXL | **3XL** | - | - | **BIG SIZE**



SIZE | - | XS | S | M | L | XL | - | -

CORE

**V-Neck** [000103-0026]**V-Neck Lady** [000951-0026]

Tričko s výstřihem do V, krátký rukáv, tubusový střih v pánském provedení, vyštíhlené s bočním prošitím v dámském provedení, z žerzeje. Žebrovaný límeček. Zpevňující páska v kontrastní barvě od ramene k rameni.

Látka: 100% bavlna, žerzej.

Tričko s výstřihem v tvare V, s krátkými rukávy, rúrková štruktúra pre pánske modely, priliehavá so švíkmi pre dámy, z úpletu. Rebrovany lem okolo krku. Zosilňujúca páska kontrastnej farby od jedného pleca k druhému.

Tkanina: 100% bavlna, úplet.



00000

01000



02000

03000



04000

05002



07000

08007



09000

13007



14000



13001

93% Bavlna + 7% Viskóza  
93% Bavlna + 7% Viskózy

MELANGE  
[000909-0252]

LADY MELANGE  
[000952-0252]



UK CA I CAT



SIZE | - | XS | S | M | L | XL | XXL | 3XL | 4XL | 5XL | BIG SIZE

SIZE | - | XS | S | M | L | XL | XXL |





CORE

## Shore [001000-0026]

Tílko s kulatým výstřihem, raglánový rukáv, z žerzeje. Žebrovaný límeček. Zpevňující páska v kontrastní barvě od ramene k rameni.

Látka: 100% bavlna, žerzej.

Tielko ku krku, s raglánovými rukávmi, z úpletu. Rebrováný lem okolo krku.

Zosilňujúca páska kontrastnej farby od jedného pleca k druhému.

Tkanina: 100% bavlna, úplet.



SIZE | - | - | S | M | L | XL | XXL | - | - | - |



00000



02000



03000



09000



13008



14000

CORE

**Pineta** [000893-0033]**Pineta Lady** [000890-0033]

Tričko s kulatým výstřihem, dlouhý rukáv, boční prošití, dámské vyštíhlené provedení, z žerzeje. Žebrovaný límeček. Zpevňující páska v kontrastní barvě od ramene k rameni.

Látka: 100% bavlna, žerzej.

Tričko ku krku, s dlhými rukávami, s bočnými švami, dámska priliehavá verzia z úpletu. Rebrováný lem okolo krku. Zosilňujúca páska kontrastnej farby od jedného pleca k druhému.

Tkanina: 100% bavlna, úplet.



00000

01000



02000

03000



04000

07000



08007

09000



13007

13042



14000



13001

93% Bavlna + 7% Viskóza  
93% Bavlna + 7% Viskózy  
MELANGE [001104-0364]



UK CA I CAT



SIZE | - | XS | S | M | L | XL | XXL | 3XL | 4XL | 5XL | **BIG SIZE**

SIZE | - | XS | S | M | L | XL | XXL |



HANDY

# Print [001048-0311]

# Print Lady [S00657-0311]

Tričko s kulatým výstřihem, krátký rukáv, tubusový střih, z žerzeje. Žebrovaný límeček. Sladěná zpevňující páska.  
Látka: 100% bavlna, žerzej.

Tričko ku krku, s krátkými rukávy, rúrková štruktúra, z úpletu. Rebrowaný lem okolo krku. Zosilňujúca páska rovnakej farby.  
Tkanina: 100% bavlna, úplet.



93% Bavlna + 7% Viskóza  
93% Bavlna + 7% Viskózy  
MELANGE [001411-0410]



UK CA I CAT

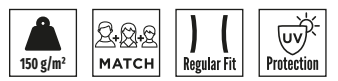

SIZE | XXS | XS | S | M | L | XL | XXL | 3XL | 4XL | 5XL | BIG SIZE

SIZE | - | XS | S | M | L | XL | XXL

Dostupná dětská verze na str. 145  
K dispozícii verzia pre deti na str. 145







# Corporate [001464-0438]

TECH-NIK LINE



KAPSIČKA S OČKEM  
NA TUŽKU

MALÉ VRECKO S  
ÚCHYTKOU NA PERO



00029

03021



08017

09006



13010

14025

SIZE - |XS| S | M | L | XL | XXL | 3XL | 4XL | 5XL | **BIG SIZE**

INDEX



Profesionální tričko z příjemného polybavlněného žerzeje, měkkého na dotek, doplněného kontrastní látkou na ramenou. Ideální pro pracovní prostředí, kde se barva stává výrazným prvkem. Je doplněno praktickou kapsičkou na hrudi s přihrádkou na pero.

**Látka: 60% bavlna + 40% polyester, žerzej.**

Profesionálne tričko z príjemného úpletu zo zmesovej bavlny, jemné na dotyk, zvýraznené kontrastnou tkaninou na pleciah. Ideálne na nosenie v pracovnom prostredí, kde farba slúži na rozlišovanie. Tričko je doplnené praktickým náprsným vreckom s úchytkou na pero.

**Tkanina: 60% bavlna + 40% polyester, úplet.**



CORE

**Flag** [000934-0026]

Tričko s kulatým výstřihem, krátký rukáv, boční prošití, z žerzeje. Límeček a lem manžety s kontrastní italskou trikolórou. Sladěná zpevňující páska od ramene k rameni.

Látka: 100% bavlna, žerzej.

Tričko ku krku, s krátkými rukávy, s bočními švami, z úpletu. Lem okolo krku a na okraji rukávů s trikolórou. Zosilňujúca páska rovnakej farby od jedného pleca k druhému.

Tkanina: 100% bavlna, úplet.



00004

00008



00050

08010

08012

08033



09008

14013

14014

14054





## Party [000997-0313]

## Party Lady [000998-0313]

Tričko s hlubokým kulatým výstřihem, krátký rukáv, s tenkou záložkou a nezakončeným okrajem, boční prošití, dámské vyštíhlené provedení, z žerzeje s flamé efektem. Nízký límeček. Sladěná zpevňující páska. Bez etikety.

**Látka: 100% bavlna, žerzej flamé efekt.**

Tričko s velkým okrouhlým výstřihom, s krátkymi rukávami, s malou obrubou bez endlovania, s bočnými švami, dámska priliehavá verzia z úpletu so žihánym vzhľadom. Tenký lem okolo krku.

Zosilňujúca páska rovnakej farby. Bez etikety.

**Tkanina: 100% bavlna, úplet slub yarn.**



00000



08003



13008



13030



14000

150 g/m<sup>2</sup>

MATCH



Regular Fit



NO LABEL



SIZE | - | XS | S | M | L | XL | XXL | **3XL** | - | - | **BIG SIZE**



SIZE | - | XS | S | M | L | XL | - | -

## Young [000962-0311]

## Young Lady [000996-0311]

Tričko s hlubokým kulatým výstřihom, krátky rukáv, s tenkou záložkou a nezakončeným okrajem, boční prošíť, dámské vyštíhlené provedení, z žerzeje. Límeček s jemným lemováním. Bez etikety.  
Látka: 100% bavlna, žerzej.

Tričko s veľkým okrúhlym výstrihom, s krátkymi rukávami, s malou obrubou bez endlovania, s bočnými švami, dámska priliehavá verzia, z úpletu. Jemný lem okolo krku. Bez etikety.

Tkanina: 100% bavlna, úplet.



00000



08003



13008



14000



SIZE | - | XS | S | M | L | XL | XXL | - | - | - |

SIZE | - | XS | S | M | L | XL | - |



**Sound+** [001285-0386]**Sound+ Lady** [001286-0386]

Tričko s hlubokým kulatým výstrihom a nezakončeným okrajem, krátky rukáv, s tenkou záložkou, boční prošití, dámské vyštíhlené provedení, z žerzeje. Sladěná zpevňujúca páska.

Látka: 100% bavlna, česaný bavlněný žerzej.

Tričko s veľkým okrúhlym výstrihom bez endlovania, s krátkymi rukávami, s malou obrubou, s bočnými švami, dámska priliehavá verzia, z úpletu. Zosilňujúca páska rovnakej farby.

Tkanina: 100% bavlna, úplet z česanej bavlny.



00000



08003



13008



14000



UK CA  
CE I CAT



SIZE | - | - | S | M | L | XL | XXL | **3XL** | - | - | **BIG SIZE**

SIZE | - | - | S | M | L | XL | - | -

## Fencer [000124-0401]

Tričko s hlubokým výstrihom do V, krátky rukáv, vyštíhlené s bočným prošíťím, z žerzeje. Nízky límeček. Sladňená zpevňujúca páska od ramene k rameni.

**Látka: 100% bavlna, žerzej.**

Tričko s väčším výstrihom v tvare V, s krátkymi rukávami, priliehavé s bočnými švami, z úpletu. Tenký lem okolo krku. Zosilňujúca páska rovnakej farby od jedného pleca k druhému.

**Tkanina: 100% bavlna, úplet.**



## Backfire [000127-0401]

Tričko s hlubokým kulatým výstrihom, krátky rukáv, vyštíhlené, s bočným prošíťím, z žerzeje. Žebrovaný límeček. Sladňená zpevňujúca páska.

**Látka: 100% bavlna, žerzej.**

Tričko s väčším okrúhlym výstrihom, s krátkymi rukávami, priliehavé s bočnými švami, z úpletu. Rebroganý lem okolo krku. Zosilňujúca páska rovnakej farby.

**Tkanina: 100% bavlna, úplet.**



00000

14000



00000

14000





## Beverly [000125-0031]

Tričko s lodičkovým výstrihom, krátky rukáv, s tenkou záložkou, vyštíhlené s bočným prošitím, z žerzeje. Nízký límeček. Sladěná zpevňující páska. Látka: 100% bavlna, žerzej.

Tričko s lodičkovým výstrihom, s krátkymi rukávmi s malou vyhrnutou obrubou, priliehavé s bočnými švami, z úpletu. Tenký lem okolo krku. Zosilňujúca páska rovnakej farby. Tkanina: 100% bavlna, úplet.



SIZE | - | - | S | M | L | XL | - |



14000

## Florida [000128-0041]

Tričko s hlubokým hranatým výstrihom, krátky rukáv, vyštíhlené s bočným prošitím, ze strečového žerzeje. Nízky límeček. Sladená zpevňujúca páska.

**Látka: 95% bavlna + 5% elastan, stretch žerzej.**

Tričko s väčším štvorcovým výstrihom, s krátkymi rukávami, priliehavé s bočnými švami, z pružného úpletu. Tenký lem okolo krku. Zosilňujúca páska rovnakej farby.

**Tkanina: 95% bavlna + 5% elastan, pružný úplet.**



## Flextop [000117-0040]

Tielko s kulatým výstrihom, vyštíhlené s bočným prošitím, ze strečového žerzeje. Nízky límeček a lem rukávů.

**Látka: 95% bavlna + 5% elastan, stretch žerzej.**

Tielko ku krku, priliehavé s bočnými švami, z pružného úpletu. Tenké lemy okolo krku a na ramenách.

**Tkanina: 95% bavlna + 5% elastan, pružný úplet.**





## Look Man [000999-0037]

Tílko s hlbokým kulatým výstrihom, veslařský styl, boční prošití, jemné žebrovaní. Nízký límeček a lem rukávů.  
**Látka: 100% bavlna, RIB 1X1.**

Tielko s väčším okrúhlym výstrihom, vo veslárskom štýle, priliehavé s bočnými švami, z úpletu s jemným rebrovaním. Tenké lemy okolo krku a na ramenách.

**Tkanina: 100% bavlna, RIB 1X1.**



## Look [000119-0037]

Tílko s hlbokým kulatým výstrihom, veslařský styl, vyštíhlené s bočným prošitím, jemné žebrovaní. Nízký límeček a lem rukávů.  
**Látka: 100% bavlna, RIB 1X1.**

Tielko ku krku, priliehavé s bočnými švami, z pružného úpletu. Tenké lemy okolo krku a na ramenách.

**Tkanina: 100% bavlna, RIB 1X1.**



00000

14000



00000



01009



03001



05002



07011



08003



14000





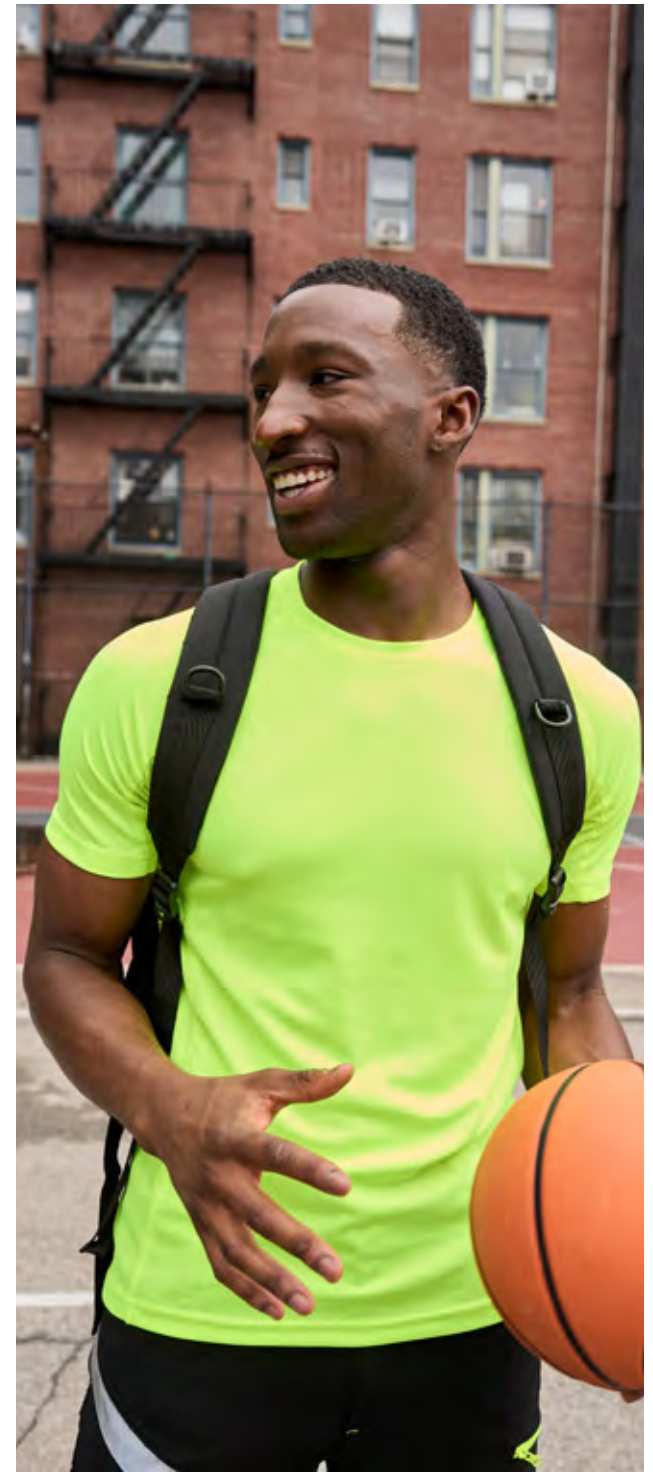

# Running [000131-0028]

# Running Lady [000132-0028]



REFLEXNÍ VSADKY

REFLEXNÉ VSUVKY

TVAROVANÝ  
SPODNÍ OKRAJTVAROVANÝ  
SPODNÝ OKRAJ

 SIZE | - | - | S | M | L | XL | XXL | 3XL | - | - | **BIG SIZE**

 SIZE | - | - | S | M | L | XL | - | - |





Technické triko z vysoce prodyšné dry-tech tkaniny, navrhene s krátkým raglánovým rukávem pro maximální pohodlí při sportovních aktivitách. Jemné kontrastní lemování na límečku, reflexní vsadky a tvarovaný spodní okraj, delší v zadní části, umocňují design a funkčnost oděvu a zaručují vynikající výkon.

**Látka: 100% polyester, dry-tech.**

Technické tričko z vysoko priedušnej tkaniny dry-tech s krátkymi raglánovými rukávami zaručuje maximálne pohodlie pri športe. Tenká lemovka pri krku kontrastnej farby, reflexné vložky a tvarovaný spodok. Tričko je dlhšie vzadu, navrhnuté tak, aby sa zvýraznil tvar a funkčnosť odevu a aby sa zaručila jeho vynikajúca funkčnosť.

**Tkanina: 100% polyester, dry-tech.**

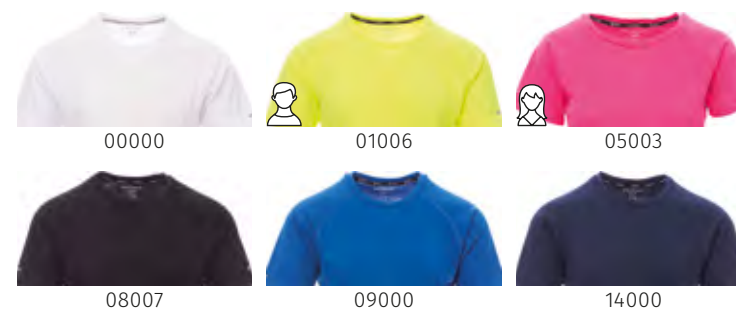



CORE ACTIVE

## Smash [000133-0028]

Tílko s kulatým výstřihem, raglánový rukáv, dvojitě boční prošití, z dry-tech tkaniny. Kontrastní zpevňující páska. Reflexní vsadka na zadní straně. Tvarovaný spodní okraj.  
Látka: 100% polyester, dry-tech.

Tielko ku krku, raglánové rukávy, dvojitě bočné švy, z tkaniny dry-tech. Zosilňujúca páska kontrastnej farby. Vložky z reflexného materiálu vzadu. Tvarovaný spodný okraj.  
Tkanina: 100% polyester, dry-tech.

150 g/m<sup>2</sup>

Comfort Fit



Breathable



Protection



SIZE | - | - | S | M | L | XL | XXL |



00000



01006



03000



HANDY ACTIVE

# Runner [000463-0028]

# Runner Lady [000465-0028]

Tričko s kulatým výstřihem, krátký raglánový rukáv, dvojité boční prošití, dámské provedení vyštíhlené, z dry-tech tkaniny. Kontrastní zpevňující páska. **Látka: 100% polyester, dry-tech.**

Tričko ku krku, krátke raglánové rukávy, dvojité bočné švy, dámska priliehavá verzia, z tkaniny dry-tech. Zosilňujúca páska kontrastnej farby. **Tkanina: 100% polyester, dry-tech.**



SIZE | - | - | S | M | L | XL | XXL | **3XL** | - | - | **BIG SIZE**

SIZE | - | - | S | M | L | XL | - |

Dostupná dětská verze na str. 145  
K dispozici verzia pre deti na str. 145







# Sportovní a elegantní.

STÁLE V MÓDĚ.

# Športové a elegantné.

VŽDY MÓDNE.







Stylové detaily a barevné kontrasty dělají tyto ikonické oděvy s límečkem na knoflíky jedinečnými.

## POLOKOŠILE

Jednobarevné nebo různobarevné, vyhovují mnoha různým vkusům. Jsou vyrobeny z vysoce kvalitních materiálů, jsou příjemné na kůži a dlouhodobě odolné.

Štýlové detaily a kontrastné farby, ktoré premieňajú tieto odevy so zapínaním a golierikom na ikonické kusy.

## POLOKOŠELE

Jednofarebné alebo viacfarebné, páčia sa mnohým osobám s rozdielnym vkusom. Vyrobené z materiálov vysokej kvality, sú príjemné na dotyk a odolné počas dlhej doby.

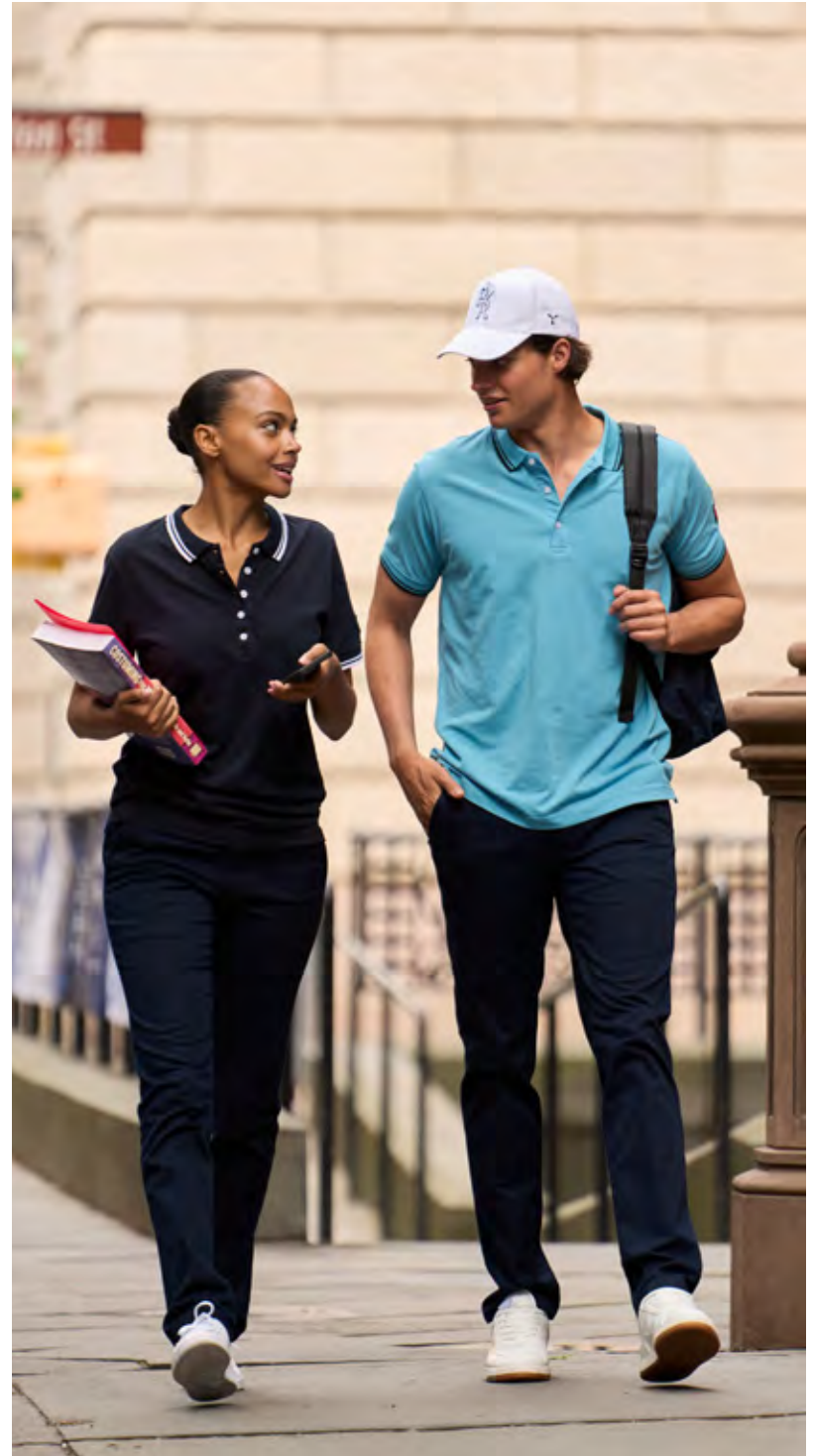





## Venice [000907-0305]

## Venice Lady [000953-0305]

Polokošile, krátký rukáv, z piké. 3 sladěné knoflíky s perleťovým efektem v pánském provedení, 4 pro dámské provedení, vyštíhlené. Žebrovaný límeček a okraje rukávů. Kontrastní zpevňující páska. Tvarovaná luneta. Boční rozparky.  
Látka: 100% bavlna, piké.

Polokošela s krátkými rukávy z piketu. 3 perleťové gombíky rovnakej farby na pánskej polokošeli, 4 na dámskej, priliehavá. Rebrovany golierik a lemy na rukávoch. Zosilňujúca páska kontrastnej farby. Tvarovaná luneta. Bočné rozparky.  
Tkanina: 100% bavlna, piket.



00000

01000

02000



03000

04000

06001



07000

07003

07007



07035

08007



09000

09001



10001

11001



11004

13007



13042

14000

90% Bavlna + 10% Polyester  
90% Bavlna + 10% Polyester

MELANGE [000840-0554]

LADY MELANGE [000841-0554]



13001



UK  
CA I CAT



SIZE | - | XS | S | M | L | XL | XXL | 3XL | 4XL | 5XL | BIG SIZE

SIZE | - | XS | S | M | L | XL | XXL |

Dostupná dětská verze na str. 146  
K dispozícii verzia pre deti na str. 146





CORE

## Venice Pro [S00242-P057]

Polokošile, krátký rukáv, z recyklovaného polyesteru piké a bavlny. 3 sladěné knoflíky s perleťovým efektem. Žebrovaný límeček a okraje rukávů. Kontrastní zpevňující páska. Tvarovaná luneta. Boční rozparky.

Látka: 52% polyester - recyklovaný + 48% bavlna, piké.

Polokošela s krátkými rukávy z piketu z recyklovaného polyesteru a bavlny. 3 perleťové gombíky rovnakej farby. Rebrowaný golierik a lemy na rukávoch. Zosilňujúca páska kontrastnej farby. Tvarovaná luneta. Bočné rozparky.

Tkanina: 52% polyester - recyklovaný + 48% bavlna, piket.



SIZE | XXS | XS | S | M | L | XL | XXL | 3XL | 4XL | 5XL | **BIG SIZE**



00000



02000



03000



07000



08007



09000



13001



13007



14000







CORE

## Florence [000930-0021]

## Florence Lady [000931-0021]

Polokošile, dlouhý rukáv, z piké. 3 sladěné knoflíky s perletovým efektem v pánském provedení, 4 knoflíky v dámském provedení, vyštíhlená. Žebrovaný límeček a okraje rukávů. Kontrastní zpevňující páska. Tvarovaná luneta. Boční rozparky.

Látka: 100% bavlna, piké.

Polokošela s dlhými rukávami z piketu. 3 perleťové gombíky rovnakej farby na pánskej polokošeli, 4 na dámskej, priliehavá. Rebrovany golierik a manžety. Zosilňujúca páska kontrastnej farby. Tvarovaná luneta. Bočné rozparky.

Tkanina: 100% bavlna, piket.



UK CA CE I CAT



SIZE | - | XS | S | M | L | XL | XXL | 3XL | 4XL | 5XL | **BIG SIZE**

SIZE | - | XS | S | M | L | XL | XXL |

Dostupná dětská verze na str. 146  
K dispozícii verzia pre deti na str. 146



00000

01000



02000

03000



04000

07000



07003

07035



08007

09000



13007

13042



14000

13001

90% Bavlna + 10% Polyester  
90% Bavlna + 10% Polyester

MELANGE  
[000932-0368]

LADY MELANGE  
[000933-0368]

HANDY

**Rome** [001147-0373]**Rome Lady** [S00656-0373]

Polokošile, krátky rukáv, z piké. 3 sladěné knoflíky s perleťovým efektem v pánském provedení, 4 knoflíky v dámském provedení, vyštíhlená. Žebrovaný límeček a okraje rukávů. Sladěná zpevňující páska. Boční rozparky.

Látka: 100% bavlna, piké.

Polokošela s krátkými rukávy z piketu. 3 perleťové gombíky rovnakej farby na pánskej polokošeli, 4 na dámskej, priliehavá. Rebrovany golierik a lemy na rukávoch. Zosilňujúca páska rovnakej farby. Bočné rozparky.

Tkanina: 100% bavlna, piket.



UK CA  
CE I CAT



SIZE | XXS | XS | S | M | L | XL | XXL | 3XL | 4XL | 5XL | **BIG SIZE**

SIZE | - | XS | S | M | L | XL | XXL |



00000

01000



02000

03000



04000

07000



07003

08007



09000

13007



14000



13001

93% Bavlna + 7% Viskóza  
93% Bavlna + 7% Viskózy

MELANGE  
[001412-0409]

LADY MELANGE  
[S00659-0409]





HANDY

## Verona [001213-0373]

Polokošile, dlouhý rukáv, z piké.  
3 sladěné knoflíky s perleťovým efektem. Žebrovaný límeček a manžety rukávů. Sladěná zpevňující páska. Boční rozparky.  
Látka: 100% bavlna, piké.

Polokošela s dlhými rukávami z piketu.  
3 perleťové gombíky rovnakej farby. Rebrováný golierik a manžety rukávov. Zosilňujúca páska rovnakej farby. Bočné rozparky.  
Tkanina: 100% bavlna, piket.



SIZE | - | XS | S | M | L | XL | XXL | 3XL | 4XL | 5XL | **BIG SIZE**



00000



02000



03000



08007



09000



13001



13007



14000

**Skipper** [000073-0021]**Skipper Lady** [0001027-0021]5 KNOFLÍKŮ  
5 GOMBÍKOV3 KNOFLÍKŮ  
3 GOMBÍKYBOČNÍ ROZPARKY  
BOČNÉ ROZPARKY

Polokošile casual v nadčasovém stylu, vyrobená z pevné bavlny piké, která zaručuje odolnost a prodyšnost. Kontrastní barvy na límci a rukávech dodávají oděvu osobitý nádech, který je dokonalou kombinací univerzálnosti a pohodlí.

**Látka: 100% bavlna, piké.**

Pohodlná polokošela v nadčasovom štýle vyrobená z kvalitného bavlneného piketu, ktorý zaručuje odolnosť a priedušnosť. Kontrastná farba na golieri a rukávoch dodávajú odevu osobitosť, ktorý je spojením univerzálnosti a pohodlia.

**Tkanina: 100% bavlna, piket.**

SIZE | - | XS | S | M | L | XL | XXL | 3XL | 4XL | 5XL | **BIG SIZE**

SIZE | - | XS | S | M | L | XL | XXL |





00013



08022



14009



02002



10007



03007



08023



11003



00012



08021



14008



13020

60% Bavlna + 40% Polyester  
60% Bavlna + 40% Polyester

LADY MELANGE  
[001003-0394]



00002



08015



14003



13025



03006



04001



07034



09005



CORE

**Italia** [000058-0021]

Polokošile, krátky rukáv, z piké.  
3 sladěné knoflíky. Žebrovaný límeček  
a okraje rukávů, s lemováním v  
barvách italské trikolóry. Sladěná  
zpevňující páska. Tvarovaná luneta.  
Boční rozparky.

Látka: 100% bavlna, piké.

Polokošela s krátkými rukávy z  
piketu. 3 gombíky rovnakej farby.  
Rebrovaný golierik a lemy na rukávoch  
s trojfarebným profilom. Zosilňujúca  
páska rovnakej farby. Tvarovaná  
luneta. Bočné rozparky.

Tkanina: 100% bavlna, piket.



00000

01000



02000

03000

03018

04000



07000

07035

08007

09000



13042

14000

13001

90% Bavlna + 10% Polyester  
90% Bavlna + 10% Polyester

MELANGE [000957-0368]

CORE

**Aviazione** [000059-0021]

Polokošile, dlouhý rukáv, z piké.  
3 sladěné knoflíky. Žebrovaný límeček  
a manžety rukávů, s lemováním v  
barvách italské trikolóry. Sladěná  
zpevňující páska. Tvarovaná luneta.  
Boční rozparky.

Látka: 100% bavlna, piké.

Polokošela s dlhými rukávy z piketu.  
3 gombíky rovnakej farby. Rebrovaný  
golierik a manžety na rukávoch s  
trojfarebným profilom. Zosilňujúca  
páska rovnakej farby. Tvarovaná  
luneta. Bočné rozparky.

Tkanina: 100% bavlna, piket.



00008

03012

03019

08012



09008

14013

13035

90% Bavlna + 10% Polyester  
90% Bavlna + 10% Polyester

MELANGE [000958-0368]





CORE

**France** [001447-0021]

Polokošile, krátky rukáv, z piké.  
3 sladěné knoflíky. Žebrovaný límeček  
a okraje rukávů, s lemováním v  
barvách italské trikolóry. Sladěná  
zpevňující páska. Tvarovaná luneta.  
Boční rozparky.

Látka: 100% bavlna, piké.

Polokošela s krátkými rukávy z  
piketu. 3 gombíky rovnakej farby.  
Rebrovaný golierik a lemy na rukávoch  
s trojfarebným profilom. Zosilňujúca  
páska rovnakej farby. Tvarovaná  
luneta. Bočné rozparky.

Tkanina: 100% bavlna, piket.



SIZE - | XS | S | M | L | XL | XXL | **3XL** - | - **BIG SIZE**



00000



08007



09000

**Spain** [S00747-0373]

Polokošile, krátky rukáv, z piké.  
3 sladěné knoflíky. Žebrovaný límeček  
a okraje rukávů, s dvojbarevným  
lemováním. Sladěná zpevňující páska.  
Tvarovaná luneta. Boční rozparky.  
Látka: 100% bavlna, piké.

Polokošela s krátkymi rukávy z  
piketu. 3 gombíky rovnakej farby.  
Rebrovaný golierik a lemy na rukávoch  
s dvojfarebným profilom. Zosilňujúca  
páska rovnakej farby. Tvarovaná  
luneta. Bočné rozparky.  
Tkanina: 100% bavlna, piket.



SIZE | **XXS** | XS | S | M | L | XL | XXL | **3XL** | **4XL** | **5XL** | **BIG SIZE**



00000



08007



14000

CORE

**Nation** [000081-0021]**Nation Lady** [000082-0021]

Polokošile, krátký rukáv, z piké. 3 sladěné knoflíky s perleťovým efektem pro pánské provedení, 5 pro dámské provedení, vyštíhlená. Žebrovaný límeček a okraje rukávů, vícebarevná spodní strana límečku. Kontrastní zpevňující páska a boční rozparky. Tvarovaná luneta.

**Látka: 100% bavlna, piké.**

Polokošela s krátkými rukávy z piketu. 3 perleťové gombíky rovnakej farby na pánskej polokošeli, 5 na dámskej, priliehavá. Rebrovany golierik a lemy na rukávoch, viacfarebný spodok golierika. Zosilňujúca páska a bočné rozparky kontrastnej farby. Tvarovaná luneta.

**Tkanina: 100% bavlna, piket.**



UK CA I CAT



SIZE | - | - | S | M | L | XL | XXL | 3XL | 4XL | 5XL | **BIG SIZE**

SIZE | - | - | S | M | L | XL | - |



00004

00005



00008

03012



07033

08010



08011

08012



09008

14013



14014

14015



13035

90% Bavlna + 10% Polyester  
90% Bavlna + 10% Polyester

MELANGE  
[000913-0368]

LADY MELANGE  
[000914-0368]



CORE

**Long Nation** [000083-0021]**Long Nation Lady** [000084-0021]

Polokošile, dlouhý rukáv, z piké. 3 sladěné knoflíky s perleťovým efektem pro pánské provedení, 5 pro dámské provedení, vyštíhlená. Žebrovaný límeček a manžety rukávů, vícebarevná spodní strana límečku. Kontrastní zpevňující páska, vnitřní léga s knoflíky a kontrastní boční rozparky. Tvarovaná luneta.

Látka: 100% bavlna, piké.

Polokošela s dlhými rukávami z piketu. 3 perleťové gombíky rovnakej farby na pánskej polokošeli, 5 na dámskej, priliehavá. Rebrovany golierik a manžety rukávov, viacfarebný spodok golierika. Zosilňujúca páska, vnútro lišty gombíkov a bočné rozparky kontrastnej farby. Tvarovaná luneta.

Tkanina: 100% bavlna, piket.



00008



03012



08012



09008



14013



13035

90% Bavlna + 10% Polyester  
90% Bavlna + 10% Polyester

MELANGE  
[001112-0368]

LADY MELANGE  
[001113-0368]



UK CA I CAT



SIZE | - | - | S | M | L | XL | XXL | 3XL | 4XL | 5XL | BIG SIZE

SIZE | - | - | S | M | L | - | - | -

## Company [001465-0440]

### TECH-NIK LINE

Polokošile dvoubarevná, krátký rukáv, ze směsového piké. 3 sladěné knoflíky. Žebrovaný límeček a okraje rukávů. Zpevňující páska. Kapsička na hrudi s přihrádkou na pero. Boční rozparky. Látka: 60% bavlna + 40% polyester, piké.

Dvojfarebná polokošela s krátkymi rukávami zo zmesového piketu. 3 gombíky rovnakej farby. Rebrovany golierik a lemy na rukávoch. Zosilňujúca páska. Vrecko na hrudi s úchytkou na perá. Bočné rozparky. Tkanina: 60% bavlna + 40% polyester, piket.



00029

03021



08017

09006

13010

14025





## Prestige [000304-0023]

Polokošile, krátky rukáv, z piké. 4 sladěné knoflíky. Košilový límeček. Zpevňující páska, léga s knoflíky a vnitřní luneta, kontrastní oxfordské boční rozparky. Kapsička na hrudi. **Látka: 100% bavlna, piké.**

Polokošela s krátkými rukávy z piketu. 4 gombíky rovnakej farby. Košelový golier. Zosilňujúca páska, zapínacia lišta a vnútorná luneta, bočné rozparky z tkaniny oxford kontrastnej farby. Vrecko na hrudi. **Tkanina: 100% bavlna, piket.**



## Glamour [000305-0023]

Polokošile, krátky rukáv, z piké, vyštíhlená. 5 sladěných knoflíků s perleťovým efektem. Žebrovaný límeček a okraje rukávů. Zpevňující páska, léga s knoflíky a vnitřní kontrastní oxfordská luneta. Boční rozparky. **Látka: 100% bavlna, piké.**

Polokošela s krátkymi rukávmi z piketu, priliehavá. 5 perleťových gombíkov rovnakej farby. Rebrovaný golierik a lemy na rukávoch. Zosilňujúca páska, zapínacia lišta a vnútorná luneta z tkaniny oxford kontrastnej farby. Bočné rozparky. **Tkanina: 100% bavlna, piket.**



00000

08007

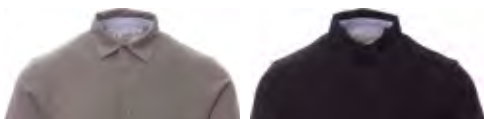

13008

14000

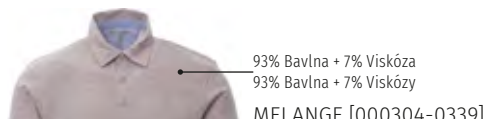

13001

93% Bavlna + 7% Viskóza  
93% Bavlna + 7% Viskózy

MELANGE [000304-0339]



00000

05001

06001

08007



09001

13008

14000

13001



CORE

## Amalfi [S00550-0027]

Polokošile, krátky rukáv, z žerzeje.  
3 sladěné knoflíky s perleťovým  
efektem. Žebrovaný límeček. Sladěná  
zpevňující páska. Boční rozparky.  
Látka: 100% bavlna, žerzej.

Polokošela s krátkými rukávy z  
úpletu. 3 perleťové gombíky rovnakej  
farby. Rebrovaný golierik. Zosilňujúca  
páska rovnakej farby. Bočné rozparky.  
Tkanina: 100% bavlna, úplet.



SIZE | XXS | XS | S | M | L | XL | XXL | 3XL | 4XL | 5XL | **BIG SIZE**





## Memphis [000079-0027]

## Memphis Lady [000080-0027]

Polokošile, krátky rukáv, z žerzeje. 3 sladěné knoflíky s perleťovým efektem pro pánské provedení, 6 pro dámské provedení, vyštíhlená. Žebrovaný límeček a okraje rukávů, vícebarevná spodní strana límečku. Zpevňující páska, kontrastní vnitřní léga a boční rozparky. Tvarovaná luneta.  
**Látka: 100% bavlna, žerzej.**

Polokošela s krátkými rukávy z úpletu. 3 perleťové gombíky rovnakej farby na pánskej polokošeli, 6 na dámskej, priliehavá. Rebrováný golierik a lemy na rukávoch, viacfarebný spodok golierika. Zosilňujúca páska, vnútorná strana zapínania a bočné rozparky kontrastnej farby. Tvarovaná luneta.  
**Tkanina: 100% bavlna, úplet.**



00023



08031



09010



13024



14020



UK CA  
CE I CAT

175 g/m<sup>2</sup>

MATCH



Regular Fit



Protection



SIZE | - | - | S | M | L | XL | XXL | 3XL | - | - | **BIG SIZE**



SIZE | - | - | S | M | L | XL | - | -

## Nautic [000263-0024]

## Nautic Lady [000264-0024]

Polokošile, krátky rukáv, z žeržeje s flamé efektem. 3 sladěné knoflíky s perleťovým efektem, 6 pro dámské provedení, vyštíhlená. Límeček s kontrastními pruhy a žebrované lemy rukávů. Kontrastní zpevňující páska, pruhy na spodní straně límečku a boční rozparky v kontrastní fluorescenční barvě.

Látka: 100% bavlna,  
žerzej flamé efekt.

Polokošela s krátkými rukávy z úpletu žíhaného vzhľadu. 3 perleťové gombíky rovnakej farby, 6 na dámskej polokošeli, priliehavá. Rebrováný golierik s kontrastnými prúžkami a lemy na rukávoch. Zosilňujúca páska, prúžky na spodnej strane golierika a bočné rozparky kontrastnej fluoescenčnej farby.

Tkanina: 100% bavlna,  
úplet slub yarn.



UK CA  
CE I CAT



SIZE | - | - | S | M | L | XL | XXL | 3XL | - | - | **BIG SIZE**

SIZE | - | - | S | M | L | XL | - | -

Dostupná dětská verze na str. 147  
K dispozícii verzia pre deti na str. 147

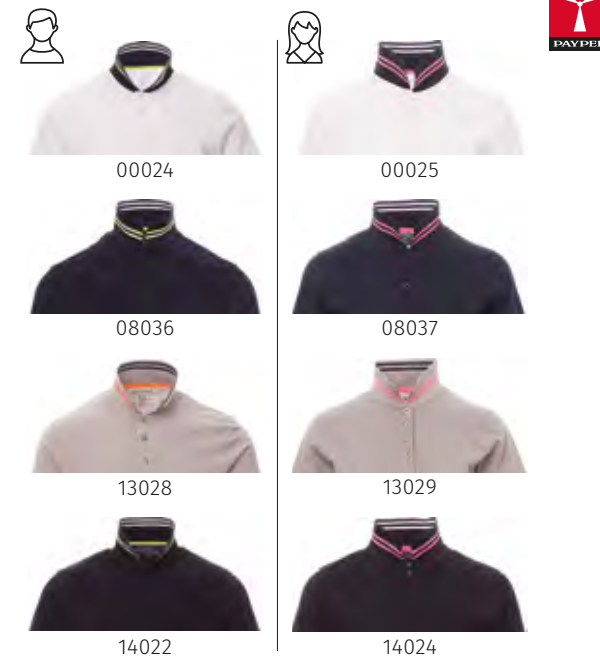





# Cambridge [000076-0027]

# Leeds [000078-0027]



TKANINA OXFORD  
TKANINA OXFORD

OČKA  
DIERKY

BOČNÍ ROZPARKY  
BOČNÉ ROZPARKY



6 KNOFLÍKŮ  
6 GOMBÍKOV



00002



02002



03006



08015



09005



13093



14003



13012

93% Bavlna + 7% Viskóza  
93% Bavlna + 7% Viskózy  
CAMBRIDGE MELANGE  
[000919-0327]  
LEEDS MELANGE  
[001307-0327]

SIZE | - | - | S | M | L | XL | XXL | 3XL | 4XL | 5XL | **BIG SIZE**

SIZE | - | XS | S | M | L | XL | - |





Klasická polokošile z jemného bavlněného žerzeje, která nabízí jedinečnou lehkost a měkkost. Rafinované doplňky a detaily se stávají základními prvky tohoto oděvu, který je ideální pro ty, kdo hledají pohodlné a sofistikované oblečení.

**Látka: 100% bavlna, žerzej.**

Klasická polokošela z bavlněného úpletu vysokej kvality, ktorá ponúka výnimočnú ľahkosť a mäkkosť. Rafinované prvky a detaily sa stávajú základnými prvkami tohto odevu, ktorý je ideálny pre tých, ktorí hľadajú pohodlné a sofistikované oblečenie.

**Tkanina: 100% bavlna, úplet.**





## Chic [000303-0026]

Polokošile, krátky rukáv, z žerzeje. Košilový límeček se 3 druhy. Úzká knoflíková léga s krytou légou s knoflíky a kontrastní vnitřní stranou. Kapsička na hrudi. Boční rozparky. Látka: 100% bavlna, žerzej.

Polokošela s krátkými rukávy z úpletu. Košelový golier s 3 patentnými gombíkmi. Tenká léga s krytým zapínaním a vnútro kontrastnej farby. Vrečko na hrudi. Bočné rozparky. Tkanina: 100% bavlna, úplet.



SIZE | - | - | S | M | L | XL | XXL | **3XL** | - | - | **BIG SIZE**



00011



08015



14023



**Training** [000090-0028]**Training Lady** [000091-0028]

Polokošile, krátky raglánový rukáv, z dry-tech tkaniny. 3 sladěné knoflíky pro pánské provedení, 6 pro dámské provedení, vyštíhlená. Kontrastní zpevňující páska. Reflexní vsadky na rukávech a zadní straně límečku. Dvojitě boční prošití. Tvarovaný spodní okraj.

Látka: 100% polyester, dry-tech.

Polokošela s krátkými raglánovými rukávy z tkaniny dry-tech. 3 gombíky rovnakej farby pre pánsku verziu, 6 gombíkov pre dámsku verziu, priliehavá. Zosilňujúca páska kontrastnej farby. Vložky z reflexného materiálu na rukávoch a vzadu pri krku. Dvojitě bočné švy. Tvarovaný spodný okraj. Tkanina: 100% polyester, dry-tech.



00000



01006



05003



08007



09000



14000



UK CA  
CE I CAT

150 g/m<sup>2</sup>

MATCH



Regular Fit



Breathable



Protection



SIZE | - | - | S | M | L | XL | XXL | 3XL | - | - | **BIG SIZE**



SIZE | - | - | S | M | L | XL | - | - |









## **Nestárnoucí komfort.**

MIKINY A KALHOTY Z  
TEPLÁKOVINY.

## **Pohodlnost' bez ohľadu na vek.**

MIKINY A TEPLÁKY.





Vícegenerační oděvy, které lze nosit v každém ročním období, pro volný čas i každodenní život.

Odevy pre viac generácií, ktoré sa dajú nosiť počas celého roka, na voľný čas a na každodenné nosenie.

# SWEATWEAR

Gázované, měkké a hebké na dotek, nebo french terry, lehčí a chladivější. Jsou to oděvy na každý den pro sportovce, studenty, obchodníky a jakéhokoli pracujícího.

Česaný flís jemný a mäkký na dotyk, alebo french terry, na ľahšie odevy. Tieto odevy sú vhodné na každodenné a športové použitie, pre študentov, obchodníkov, pre pracovníkov akéhokoľvek odboru.







MUST

**Mistral+** [000004-0001]**Mistral+ Lady** [000395-0001]

ESTETICKÉ PROŠTÍ DO V  
DEKORAČNÉ  
ŠTEPOVANIE V TVARE V



ŽEBROVANÉ MANŽETY A  
SPODNÍ ČÁST

PRUŽNÉ REBROVANÉ MANŽETY A  
LEM NA SPODNOM OKRAJI



00000

01000



02000

03000



04000

07000



07003

08007



09000

13007



13042

14000



01006

13001

50% Bavlna + 50% Polyester  
50% Bavlna + 50% Polyester

FLUO  
[000004-P079]

60% Bavlna + 40% Polyester  
60% Bavlna + 40% Polyester

MELANGE  
[000004-P093]

LADY MELANGE  
[000395-P093]

SIZE | - | XS | S | M | L | XL | XXL | 3XL | 4XL | 5XL | **BIG SIZE**

SIZE | - | XS | S | M | L | XL | XXL |



Tato mikina, jemná na dotek a neodolatelně měkká, se stává neoddiskutovatelným must-have streetwearového stylu. Linearita tvarů z ní činí univerzální oděv, vhodný pro různé uživatele. Vyznačuje se pevnou, kompaktní a odolnou strukturou a je ideální pro ty, kteří chtějí neformálně elegantní oděv.

**Látka: 70% bavlna + 30% polyester, gázovina.**

Mäkká na dotyk a neodolateľne hebká, táto mikina predstavuje kus nevyhnutný pre štýl streetwear. Tento odev s lineárnymi tvarmi je obľúbený u mnohých osôb. Vyznačuje sa pevnou, kompaktnou a odolnou štruktúrou, ideálnou pre tých, ktorí obľubujú elegantné neformálne odevy.

**Tkanina: 70% bavlna + 30% polyester, česaný flís.**



MUST

**Miami+** [000001-0001]**Miami+ Lady** [000002-0001]

Mikina se sladěným polozipem, z gázové tkaniny, s raglánovým rukávem. Dámské provedení mírně vyštíhlené. Kontrastní zpevňující páska. Strečové žebrované manžety a spodní okraj. Zesílené švy.  
**Látka: 70% bavlna + 30% polyester, gázovina.**

Mikina, s polovičným zipsom rovnakej farby, z česaného flíšu s raglánovými rukávami. Dámska mierne priliehavá verzia. Zosilňujúca páska kontrastnej farby. Pružné rebrované manžety a spodný lem. Zosilnené švy.  
**Tkanina: 70% bavlna + 30% polyester, česaný flís.**



UK  
CA I CAT

300 g/m<sup>2</sup>

MATCH



Regular Fit



SIZE | - | XS | S | M | L | XL | XXL | 3XL | 4XL | 5XL | **BIG SIZE**



SIZE | - | XS | S | M | L | XL | XXL



Dostupná dětská verze na str. 150  
 K dispozici verzia pre deti na str. 150



00000

01000



02000

03000



04000

07000



07003

08007



09000

13007



13042

14000



01006

13001

50% Bavlna + 50% Polyester  
 50% Bavlna + 50% Polyester

FLUO  
 [000001-P079]

60% Bavlna + 40% Polyester  
 60% Bavlna + 40% Polyester

MELANGE  
 [000001-P093]  
 LADY MELANGE  
 [000002-P093]



MUST

**Austin** [001380-0412]

Mikina se sladěným polozipem, 100% bavlna, s raglánovým rukávem. Kontrastní zpevňující páska. Strečové žebrované manžety a spodní okraj. Zesílené švy.

**Látka: 100% bavlna, přepraná gázovina.**

Mikina, s polovičným zipsom rovnakej farby, zo 100% bavlneného česaného flíšu s raglánovými rukávami. Zosilňujúca páska kontrastnej farby. Pružné rebrované manžety a spodný lem. Zosilnené švy.

**Tkanina: 100% bavlna, predpraný česaný flís.**



MUST

**Rio** [000013-0001]

Mikina s kontrastným polozipem, z gázovej tkaniny, se vsazeným rukávem. Kontrastní zpevňující páska a zip, boční kontrastní kapsy. Strečové žebrované manžety a spodní okraj. Zesílené švy.

**Látka: 70% bavlna + 30% polyester, gázovina.**

Mikina, s polovičným zipsom kontrastnej farby, z česaného flíšu s vsadenými rukávami. Zosilňujúca páska a zips na bočných vreckách kontrastnej farby. Pružné rebrované manžety a spodný lem. Zosilnené švy.

**Tkanina: 70% bavlna + 30% polyester, česaný flís.**



03011



08015



09005



13025



14003



08007



09000



13007



14000

MUST

**Vancouver** [000012-0001]

Mikina se sladěným polozipem, z gázové tkaniny, se vsazeným rukávem. Zpevňující páska. Kontrastní lemování na ramenou, okraji zipu a zadním sedle. Kapsy s krytým zipem. Strečové žebrované manžety a spodní okraj.  
**Látka: 70% bavlna + 30% polyester, gázovina.**

Mikina, s polovičným zipsom rovnakej farby, z česaného flísu s vsadenými rukávmi. Kontrastné profily na pleciah, na okraji zipsu a na sedle vzadu. Vrecká s prekrytým zipsom. Pružné rebrované manžety a spodný lem.  
**Tkanina: 70% bavlna + 30% polyester, česaný flís.**



03006



08015



09005



14003



13019

60% Bavlna + 40% Polyester  
 60% Bavlna + 40% Polyester

MELANGE [000012-P093]





MUST

**Panama+** [000005-0001]**Panama+ Lady** [000396-0001]

Mikina s krytým celozipem s dvojitým jezdcem, z gázové tkaniny, s raglánovým rukávem. Dámské provedení mírně vyštíhlené. Kontrastní zpevňující páska. Kapsy s krytým zipem. Střečové žebrované manžety a spodní okraj. Zesílené švy. Látka: 70% bavlna + 30% polyester, gázovina.

Mikina so zapínaním na zips s légou s dvojitým bežcom, z česaného flíšu s raglánovými rukávami. Dámska mierne priliehavá verzia. Zosilňujúca páska kontrastnej farby. Vrecká s prekrytým zipsom. Pružné rebrované manžety a spodný lem. Zosilnené švy. Tkanina: 70% bavlna + 30% polyester, česaný flís.



UK  
CA I CAT

300 g/m<sup>2</sup>

MATCH



Regular Fit



ASY ZIPPER



SIZE | - | XS | S | M | L | XL | XXL | 3XL | 4XL | 5XL | **BIG SIZE**



SIZE | - | XS | S | M | L | XL | XXL |



00000



01000



02000



03000



04000



07000



07003



08007



09000



13007



13042



14000



01006



13001

50% Bavlna + 50% Polyester  
50% Bavlna + 50% Polyester

FLUO  
[000005-P079]

60% Bavlna + 40% Polyester  
60% Bavlna + 40% Polyester

MELANGE  
[000005-P093]  
LADY MELANGE  
[000396-P093]

MUST

**Class+** [001034-0351]**Class+ Lady** [001035-0351]

Mikina s krytým celozipem, z gázové tkaniny, s raglánovým rukávem. Dámské provedení mírně vyštíhlené. Kontrastní zpevňující páska. Kapsy s krytým zipem. Strečový žebrovaný límeček, manžety a spodní okraj. Zesílené švy.

**Látka: 70% bavlna + 30% polyester, gázovina.**

Mikina so zapínaním na zips s légou, z česaného flísu s raglánovými rukávami. Dámska mierne priliehavá verzia. Zosilňujúca páska kontrastnej farby. Vrecká s prekrytým zipsom. Pružný rebrovaný lem okolo krku, manžety a spodný lem. Zosilnené švy.  
**Tkanina: 70% bavlna + 30% polyester, česaný flís.**



00000



03000



08007



14000



UK  
CA I CAT

320 g/m<sup>2</sup>

MATCH



Regular Fit



SIZE | - | XS | S | M | L | XL | XXL | 3XL | - | - | **BIG SIZE**



SIZE | - | - | S | M | L | - | - |













MUST

**Sydney** [000014-0001]**Melbourne** [000015-0001]

KONTRASTNÍ LEM  
PROFIL KONTRASTNEJ FARBY



00002

03006



08015

09005



13025

14003



01012

05009

50% Bavlna + 50% Polyester  
50% Bavlna + 50% Polyester

FLUO  
[000014-P079]

50% Bavlna + 50% Polyester  
50% Bavlna + 50% Polyester

LADY FLUO  
[000015-P079]



13012

60% Bavlna + 40% Polyester  
60% Bavlna + 40% Polyester

SYDNEY MELANGE  
[000014-P093]  
MELBOURNE MELANGE  
[000015-P093]

KONTRASTNÍ ZIP  
ZIPS KONTRASTNEJ FARBY

SIZE | - | XS | S | M | L | XL | XXL | 3XL | 4XL | 5XL | **BIG SIZE**

SIZE | - | XS | S | M | L | XL | XXL

Dostupná dětská verze na str. 150  
K dispozícii verzia pre deti na str. 150



Mikina v odvážném duchu, jejíž styl určují kontrastní barvy. Nepostradatelná v šatníku těch, kteří hledají praktický oděv s propracovanými detaily, jako jsou kapsy na zip, ideální pro uložení nezbytností i během sportovních aktivit.

**Látka: 70% bavlna + 30% polyester, gázovina.**

Mikina s inovatívnym vzhľadom, kde je štýl definovaný kontrastnými farbami. Nesmie chýbať v šatníku tých, ktorí hľadajú praktický odev s rafinovanými detailmi, ako sú vrecká na zips, ideálne na uloženie základných vecí aj pri športe.

**Tkanina: 70% bavlna + 30% polyester, česaný flís.**



MUST

**Nazionale** [000017-0001]**Nazionale Lady** [000018-0001]

Mikina s celozipem s kontrastní italskou trikolórou a dvojitým jezdcem, z gázové tkaniny, se vsazeným rukávem. Dámské provedení mírně vyštíhlené. Kontrastní zpevňující páska. Límeček s lemováním v barvách italské trikolóry. Boční kapsy s krytým zipem. Strečový žebrovaný límeček, manžety a spodní okraj. Zesílené švy.  
**Látka: 70% bavlna + 30% polyester, gázovina.**

Mikina so zapínaním na zips s trikolórou kontrastnej farby s dvojitým bežcom, z česaného flíšu s vsadenými rukávami. Dámska mierne priliehavá verzia. Zosilňujúca páska kontrastnej farby. Lem okolo krku s trojfarebným profilom. Pružný rebrovaný lem okolo krku, manžety a spodný lem. Zosilnené švy.  
**Tkanina: 70% bavlna + 30% polyester, česaný flís.**



00008



03012



08010



08012



09008



09023



14013



14014



UK  
CA I CAT

300 g/m<sup>2</sup>

MATCH



Regular Fit

ASY  
ZIPPER

SIZE | XXS | XS | S | M | L | XL | XXL | 3XL | - | - | **BIG SIZE**



SIZE | - | - | - | S | M | L | - | - | -







MUST

**Atlanta+** [000019-0001]**Atlanta+ Lady** [000020-0001]

Mikina s kapucí, z gázové tkaniny, s raglánovým rukávem. Dámské provedení mírně vyštíhlené. Kontrastní zpevňující páska. Stahovací šňůrka z bílého provázku, kovové kroužky a šev u krku ve tvaru V. Klokání kapsy. Kapsička na zip. Strečové žebrované manžety a spodní okraj. Zesílené švy.

**Látka: 70% bavlna + 30% polyester, gázovina.**

Mikina s kapucňou z česaného flísu s raglánovými rukávy. Dámska mierne priliehavá verzia. Zosilňujúca páska kontrastnej farby. Biela šnúrka na stiahnutie, kovové krúžky a štepovanie v tvare V pri krku. Klokatie vrecko so zipsom. Malé vrecko so zipsom. Pružné rebrované manžety a spodný lem. Zosilnené švy.

**Tkanina: 70% bavlna + 30% polyester, česaný flís.**

 SIZE | - | XS | S | M | L | XL | XXL | 3XL | 4XL | 5XL | **BIG SIZE**

 SIZE | - | XS | S | M | L | XL | XXL |

 Dostupná dětská verze na str. 151  
K dispozícii verzia pre deti na str. 151

INDEX







12001



01006

50% Bavlna + 50% Polyester  
50% Bavlna + 50% Polyester

FLUO  
[000019-P079]



03001



05002



05003

50% Bavlna + 50% Polyester  
50% Bavlna + 50% Polyester

LADY FLUO  
[000020-P079]



00000



01000



02000



03000



04000



07002



07003



07011



07014



08007



09000



09001



12000



13007



13042



14000

60% Bavlna + 40% Polyester  
60% Bavlna + 40% Polyester

MELANGE [000019-P093]

LADY MELANGE  
[000020-P093]



13001



MUST

**Dallas+** [000021-0001]**Dallas+ Lady** [000406-0001]

Mikina s kapucí s celozipem s dvojitým jezdcem, z gázové tkaniny, s raglánovým rukávem. Dámské provedení mírně vyštíhlené. Kontrastní zpevňující páska. Stahovací šňůrka z bílého provázku a kovové kroužky. Klokaní kapsy. Kapsička na zip. Strečové žebrované manžety a pas. Zesílené švy.

**Látka: 70% bavlna + 30% polyester, gázovina.**

Mikina s kapucňou so zipsom po celej dĺžke s dvojitým kurzorom, z česaného flíšu s raglánovými rukávami. Dámska mierne priliehavá verzia. Zosilňujúca páska kontrastnej farby. Biela šnúrka na stiahnutie, kovové krúžky. Klokanie vrecká. Malé vrecko na zipas. Pružné rebrované manžety a pás. Zosilnené švy.

**Tkanina: 70% bavlna + 30% polyester, česaný flís.**

 SIZE | - | XS | S | M | L | XL | XXL | 3XL | 4XL | 5XL | **BIG SIZE**

 SIZE | - | XS | S | M | L | XL | XXL |

◀◀ INDEX







12000



01006

50% Bavlna + 50% Polyester  
50% Bavlna + 50% Polyester

FLUO  
[000021-P079]



03001



05002



00000



01000



02000



03000



04000



07000



07003



07011



08007



09000



13007



13042



14000



13001

60% Bavlna + 40% Polyester  
60% Bavlna + 40% Polyester

MELANGE  
[000021-P093]

LADY MELANGE  
[000406-P093]









MUST

**Seattle** [000391-0001]**Seattle Lady** [000392-0001]

Kalhoty z teplákoviny, z gázové tkaniny. Zip s klopou pro pánské provedení. Stahovací šňůrka z bílého provázku v pase a kovové kroužky. Strečový žebrovaný pas a spodní část nohavic. Přední žebrované kapsy a zadní kapsička. Zesílené švy.

**Látka: 70% bavlna + 30% polyester, gázovina.**

Tepláky z česaného flísu. Zips s chlopňou pre pánsku verziu. Biela šnúrka na stiahnutie a kovové krúžky. Pružný rebrovaný lem v páse a na spodku nohavic. Rebrované predné vrecká a zadné malé vrecko. Zosilnené švy.

**Tkanina: 70% bavlna + 30% polyester, česaný flís.**



UK  
CA I CAT



SIZE | - | - | S | M | L | XL | XXL | **3XL** | - | - | **BIG SIZE**



SIZE | - | XS | S | M | L | XL | - |



Dostupná dětská verze na str. 152  
K dispozícii verzia pre deti na str. 152

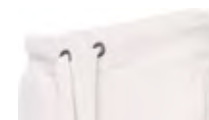

00000



03000



07003



08007



09000



13007



13042



14000



13001

60% Bavlna + 40% Polyester  
60% Bavlna + 40% Polyester

MELANGE  
[000391-P093]

LADY MELANGE  
[000392-P093]

## Work 2.0 [001382-0001]

### TECH-NIK LINE

Mikina dvoubarevná, s celozipem a jezdcem semi-autolock, z gázové tkaniny. Vsazený rukáv. Zpevňující kontrastní páska. Reflexní pásy na ramenou. Kapsa na hrudi Lock System se skrytým pouzdem na jmenovku. Kapsy s krytým zipem. Strečové žebrované manžety a spodní okraj. **Látka: 70% bavlna + 30% polyester, gázovina.**

Dvojfarebná mikina so zapínaním na zips s poloautomatickým bežcom z česaného flísu. Vsadené rukávy. Zosilňujúca páska kontrastnej farby. Reflexné pásy na pleciah. Vrecko na hrudi Lock System so zasúvacou úchytkou na menovku. Vrecká s prekrytým zipsom. Pružné rebrované manžety a spodný lem. **Tkanina: 70% bavlna + 30% polyester, česaný flís.**



UK  
CA I CAT

300 g/m<sup>2</sup>

Regular Fit

Water repellent

LOCK SYSTEM



SIZE | - | XS | S | M | L | XL | XXL | 3XL | 4XL | 5XL | **BIG SIZE**



03000



08007



09000



13007



14000

INDEX





CORE

# Orlando [001083-0308]

Mikina s kulatým výstřihem, z gázové tkaniny, se vsazeným rukávem. Prošíť do V na límečku. Strečové žebrované manžety a spodní okraj. Zesílené švy. Látka: 70% bavlna + 30% polyester, gázovina.

Mikina ku krku z česaného flísu s vsadenými rukávy. Zosilňujúca páska. Šteповanie v tvare V na krku. Pružné rebrované manžety a spodný lem. Zosilnené švy. Tkanina: 70% bavlna + 30% polyester, česaný flís.



SIZE - | XS | S | M | L | XL | XXL | 3XL | 4XL | 5XL | BIG SIZE

Dostupná dětská verze na str. 151  
K dispozícii verzia pre deti na str. 151



CORE

# Canada [000867-0308]

Mikina se sladěným polozipem, z gázové tkaniny, se vsazeným rukávem. Zpevňující páska. Strečové žebrované manžety a spodní okraj. Zesílené švy. Látka: 70% bavlna + 30% polyester, gázovina.

Mikina s polovičným zipsom rovnakej farby, z česaného flísu s vsadenými rukávy. Zosilňujúca páska. Pružné rebrované manžety a spodný lem. Zosilnené švy. Tkanina: 70% bavlna + 30% polyester, česaný flís.



SIZE - | XS | S | M | L | XL | XXL | 3XL | 4XL | 5XL | BIG SIZE





CORE

**Houston** [001085-0308]

Mikina se sladěným zipem, z gázové tkaniny, se vsazeným rukávem. Zpevňující páska. Strečové žebrované manžety a spodní okraj. Zesílené švy. **Látka: 70% bavlna + 30% polyester, gázovina.**

Mikina so zipsom rovnakej farby, z česaného flísu s vsadenými rukávami. Zosilňujúca páska. Pružné rebrované manžety a spodný lem. Zosilnené švy. **Tkanina: 70% bavlna + 30% polyester, česaný flís.**



03000

08007

09000



13007

14000

13001

60% Bavlna + 40% Polyester  
60% Bavlna + 40% Polyester

MELANGE [001085 -P076]

CORE

**Alabama** [S00645-0308]

Mikina se sladěným zipem, z gázové tkaniny, se vsazeným rukávem. Zpevňující páska. Prostřížené kapsy na zip. Strečové žebrované manžety a spodní okraj. Zesílené švy. **Látka: 70% bavlna + 30% polyester, gázovina.**

Mikina so zipsom rovnakej farby, z česaného flísu s vsadenými rukávami. Zosilňujúca páska. Všíte vrecká so zipsom. Pružné rebrované manžety a spodný lem. Zosilnené švy. **Tkanina: 70% bavlna + 30% polyester, česaný flís.**



00000

02000



03000

07000

08007

09000



13007

14000

13001

60% Bavlna + 40% Polyester  
60% Bavlna + 40% Polyester

MELANGE [S00645-P076]

CORE

**Toronto** [001082-0308]

Mikina s kapucí, se sladěnou stahovací šňůrkou, z gázové tkaniny, se vsazeným rukávem. Zpevňující páska. Prošití do V na límečku. Klokaní kapsy. Strečové žebrované manžety a spodní okraj. Zesílené švy.

Látka: 70% bavlna + 30% polyester, gázovina.

Mikina s kapučňou, so stahovacou šňůrkou rovnakej farby, z česaného flíšu s vsadenými rukávami. Zosilňujúca páska. Štepovanie v tvare V na krku. Klokanie vrecká. Pružné rebrované manžety a spodný lem. Zosilnené švy. Tkanina: 70% bavlna + 30% polyester, česaný flís.



CORE

**Portland** [001212-0308]

Mikina s kapucí, kontrastní stahovací šňůrka (černá sladěná), celozip, z gázové tkaniny, se vsazeným rukávem. Zpevňující páska. Klokaní kapsy. Strečové žebrované manžety a spodní okraj. Zesílené švy.

Látka: 70% bavlna + 30% polyester, gázovina.

Mikina s kapučňou, so stahovacou šňůrkou kontrastnej farby (čierna so šňůrkou rovnakej farby), so zipsom po celej dĺžke, z česaného flíšu s vsadenými rukávami. Zosilňujúca páska. Klokanie vrecká. Pružné rebrované manžety a spodný lem. Zosilnené švy. Tkanina: 70% bavlna + 30% polyester, česaný flís.





CORE

**Jogging+** [001214-0308]

Kalhoty z teplákoviny z gázové tkaniny. Elastický pas se sladěnou stahovací šňůrkou. Boční prostřížené kapsy. Kapsička na zadní straně.  
Látka: 70% bavlna + 30% polyester, gázovina.

Tepláky z česaného flísu. Pružný lem v páse so šňůrkou rovnakej farby. Bočné všíte vrecká. Malé vrecko vzadu.  
Tkanina: 70% bavlna + 30% polyester, česaný flís.



UK  
CA I CAT



SIZE | - | XS | S | M | L | XL | XXL | **3XL** | - | - | **BIG SIZE**



08007



09000



13007



14000



13001

60% Bavlna + 40% Polyester  
60% Bavlna + 40% Polyester

MELANGE [001214 -P076]









HANDY

**New Orleans** [001647-0544]

Mikina s kulatým výstřihem, z gázové tkaniny, se vsazeným rukávem.  
Strečové žebrované manžety a spodní okraj. Zesílené švy.  
Látka: 55% bavlna + 45% polyester, gázovina.

Mikina ku krku z česaného flísu s vsazenými rukávy. Zosilňujúca páska. Pružné rebrované manžety a spodný lem. Zosilnené švy.  
Tkanina: 55% bavlna + 45% polyester, česaný flís.



00000

03000

08007

09000



13007

14000

13001

60% Bavlna + 40% Polyester  
60% Bavlna + 40% Polyester  
MELANGE [001647-0555]

HANDY

**Carson** [S00641-0544]

Mikina s polozipem, z gázové tkaniny, vsazený rukáv. Zpevňujúca páska.  
Strečové žebrované manžety a spodní okraj. Zesílené švy.  
Látka: 55% bavlna + 45% polyester, gázovina.

Mikina s polovičným zipsom z česaného flísu s vsazenými rukávy. Zosilňujúca páska. Pružné rebrované manžety a spodný lem. Zosilnené švy.  
Tkanina: 55% bavlna + 45% polyester, česaný flís.



03000



08007

09000

13007

14000



HANDY

**Hoover** [S00642-0544]

Mikina s celozipem, z gázové tkaniny, se vsazeným rukávem. Zpevňující páska. Prostřížené kapsy na zip. Strečové žebrované manžety a spodní okraj. Zesílené švy.

Látka: 55% bavlna + 45% polyester, gázovina.

Mikina so zapínaním na zips, z česaného flíšu s vsadenými rukávmi. Zosilňujúca páska. Všíťé vrecká so zipsom. Pružné rebrované manžety a spodný lem. Zosilnené švy.

Tkanina: 55% bavlna + 45% polyester, česaný flís.



03000



08007



09000



13007



14000

HANDY

**Toledo** [S00643-0544]

Mikina s kapucí, sladěná stahovací šňůrka, z gázové tkaniny, se vsazeným rukávem. Zpevňující páska. Prošití do V na límečku. Klokaní kapsy. Strečové žebrované manžety a spodní okraj. Zesílené švy.

Látka: 55% bavlna + 45% polyester, gázovina.

Mikina s kapucňou, so sťahovacou šnúrkou rovnakej farby, z česaného flíšu s vsadenými rukávmi. Zosilňujúca páska. Štepovanie v tvare V na krku. Klokanie vrecká. Pružné rebrované manžety a spodný lem. Zosilnené švy.

Tkanina: 55% bavlna + 45% polyester, česaný flís.



03000



08007



09000



13007



14000

HANDY

**Pontiac** [S00644-0544]

Mikina s celozipem a kapucí, sladěná stahovací šňůrka, z gázové tkaniny, se vsazeným rukávem. Zpevňující páska. Klokaní kapsy. Strečové žebrované manžety a spodní okraj. Zesílené švy. Látka: 55% bavlna + 45% polyester, gázovina.

Mikina so zapínaním na zips a s kapučňou, so stahovacou šnúrkou rovnakej farby, z česaného flísu s vsadenými rukávami. Zosilňujúca páska. Klokanie vrecká. Pružné rebrované manžety a spodný lem. Zosilnené švy. Tkanina: 55% bavlna + 45% polyester, česaný flís.



03000



08007



09000



13007



14000





MUST FRESH

**Malibu+** [001296-0016]**Malibu+ Lady** [001297-0016]

Mikina s kulatým výstřihem, s prošitím do V na límečku, tkanina french terry s flamé efektem, raglánový rukáv. Dámské provedení mírně vyštíhlené. Zpevňující páska. Strečové žebrované manžety a spodní okraj.

Látka: 80% bavlna + 20% polyester, french terry, flamé efekt.

Mikina ku krku so štepovaním v tvare V na krku z nečesanej teplákoviny so žíhaným vzhľadom a s raglánovými rukávami. Dámska mierne priliehavá verzia. Zosilňujúca páska. Pružné rebrované manžety a spodný lem.

Tkanina: 80% bavlna + 20% polyester, french terry, žíhaný efekt.



08003



14000



13001

60% Bavlna + 40% Polyester  
60% Bavlna + 40% Polyester

MELANGE  
[001296-P096]

LADY MELANGE  
[001297-P096]



SIZE | - | - | S | M | L | XL | XXL | **3XL** | - | - | **BIG SIZE**

SIZE | - | - | S | M | L | XL | - | -







CORE FRESH

**Mistral+ Summer** [S00540-0358]

Mikina s kulatým výstřihem, s prošitím do V na límečku, tkanina french terry, raglánový rukáv. Kontrastní zpevňující páska. Strečové žebrované manžety a spodní okraj. Zesílené švy.

Látka: 80% bavlna + 20% polyester, French terry s polyesterem.

Mikina ku krku so štepovaním v tvare V na krku z teplákoviny french terry a s raglánovými rukávmi. Zosilňujúca páska kontrastnej farby. Pružné rebrované manžety a spodný lem. Zosilnené švy.

Tkanina: 80% bavlna + 20% polyester, french terry polyester.



03000



08007



09000



13007



14000

CORE FRESH

**Miami+ Summer** [S00541-0358]

Mikina s položipem, z tkaniny french terry, raglánový rukáv. Kontrastní zpevňující páska. Kapsy s krytým zipem. Strečové žebrované manžety a spodní okraj. Zesílené švy.

Látka: 80% bavlna + 20% polyester, french terry s polyesterem.

Mikina s polovičným zipsom z teplákoviny french terry s raglánovými rukávmi. Zosilňujúca páska kontrastnej farby. Vrecká s prekrytým zipsom. Pružné rebrované manžety a spodný lem. Zosilnené švy.

Tkanina: 80% bavlna + 20% polyester, french terry polyester.



03000



08007



09000



13007



14000



CORE FRESH

**Panama+ Summer** [S00542-0358]

Mikina s celozipem, z tkaniny french terry, raglánový rukáv. Kontrastní zpevňující páska. Kapsy s krytým zipem. Strečové žebrované manžety a spodní okraj. Zesílené švy.

**Látka: 80% bavlna + 20% polyester, French terry s polyesterem.**

Mikina so zapínaním na zips z teplákoviny french terry s raglánovými rukávami. Zosilňujúca páska kontrastnej farby. Vrecká s prekrytým zipsom. Pružné rebrované manžety a spodný lem. Zosilnené švy.

**Tkanina: 80% bavlna + 20% polyester, french terry polyester.**



SIZE | XS | S | M | L | XL | XXL | 3XL | 4XL | 5XL | **BIG SIZE**



03000



08007



09000



13007



14000

MUST FRESH

**Maverick 2.0** [001511-0510]

Mikina s celozipem s dvojitým jezdcem, z tkaniny french terry, se vsazeným rukávem. Zpevňující páska. Vnitřní strana límečku a manžety s kontrastními pruhy. Boční kapsy. Strečový žebrovaný límeček, manžety a spodní okraj.

**Látka: 95% bavlna + 5% elastan, french terry stretch.**

Mikina so zapínaním na zips s dvojitým bežcom, z teplákoviny french terry s vsadenými rukávami. Zosilňujúca páska. Vnútro lemu okolo krku a manžety s prúžkami kontrastnej farby. Bočné vrecká. Pružný rebrovaný lem okolo krku, manžety a spodný lem.

**Tkanina: 95% bavlna + 5% elastan, french terry pružný.**



SIZE | - | XS | S | M | L | XL | XXL | 3XL | - | - | **BIG SIZE**



03000



08007



14000

CORE FRESH

**Hawaii+** [001001-0341]**Hawaii+ Lady** [001002-0341]BEZPEČNOSTNÍ KAPSA  
NA ZIPBEZPEČNOSTNÉ VRECKO  
SO ZIPSOMŽEBROVANÉ MANŽETY  
A SPODNÍ ČÁSTPRUŽNÉ REBROVANÉ  
MANŽETY A LEM NA  
SPODNOM OKRAJI

 SIZE | - | - | S | M | L | XL | XXL | 3XL | - | - | **BIG SIZE**

 SIZE | - | - | S | M | L | - | - |



Nadčasová mikina ze směsi bavlny french terry, ideální pro mezisezónu. Charakterizovaná střihem s kapucí a klokaními kapsami, což jí dodává větší pohodlí. Model je doplněn boční kapsičkou na uložení drobností.

**Látka: 80% bavlna + 20% polyester, french terry.**

Nadčasová mikina vyrobená z tkaniny french terry zo zmesovej bavlny, ideálna na prechodnú sezónu. Charakterizuje ju kapučňa a klokanie vrecká, ktoré z nej robia veľmi pohodlný odev. Model je doplnený o bočné vrecko, ktoré slúži na uloženie drobných predmetov.

**Tkanina: 80% bavlna + 20% polyester, french terry.**

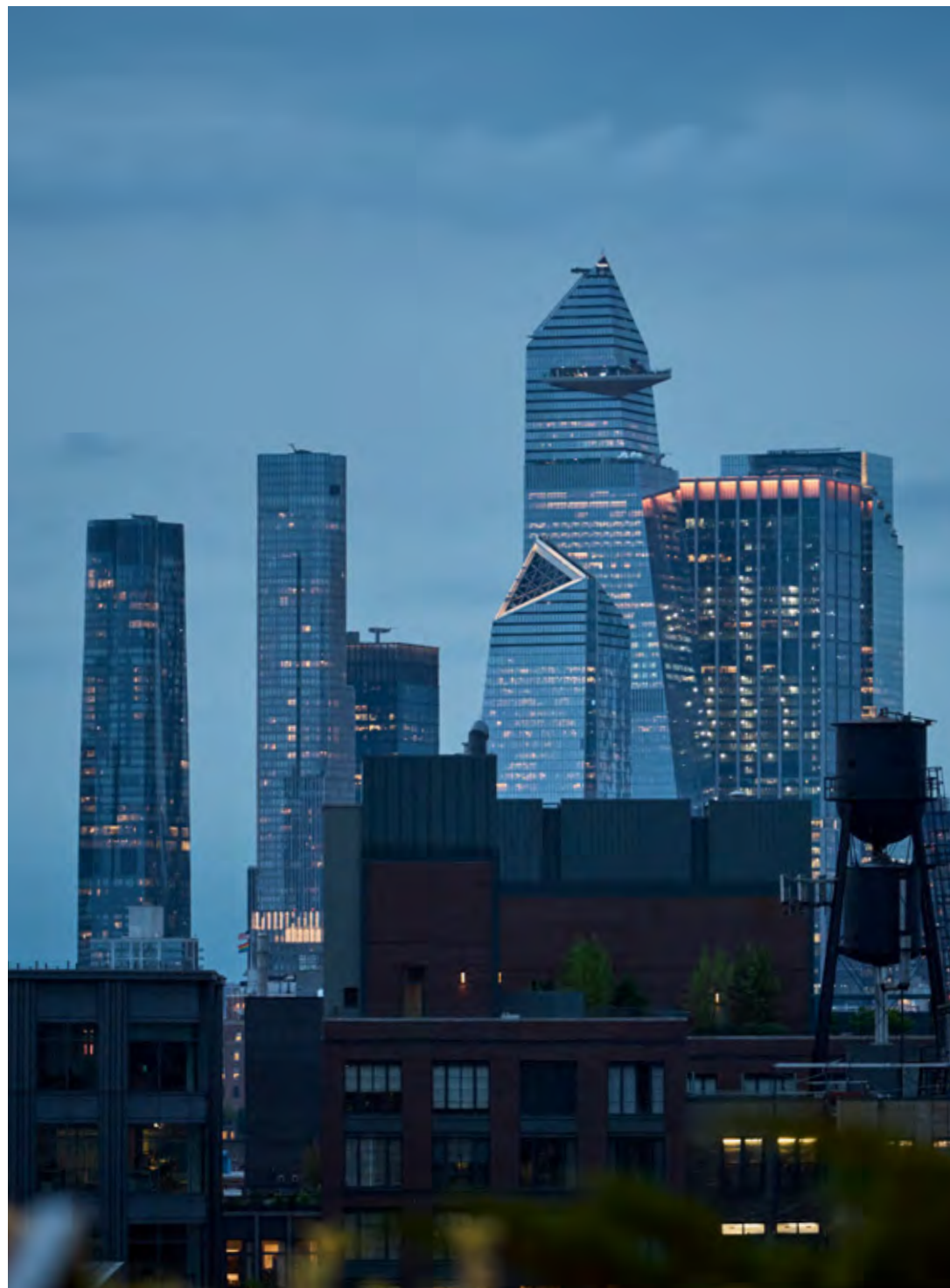

CORE FRESH

**Boxer+** [001288-0341]**Boxer+ Lady** [001289-0341]

Mikina bez rukávů, tvarovaná kapuce, stahovací šňůrka a kontrastní celozip, z tkaniny french terry. Dámské provedení mírně vyštíhlené. Kontrastní zpevňující páska. Klokání kapsy. Kontrastní kapsička na zip.

Látka: 80% bavlna + 20% polyester, french terry.

Mikina bez rukávov, tvarovaná kapučňa, šnúrka na stiahnutie a zips po celej dĺžke kontrastnej farby, z teplákoviny french terry. Dámska mierne priliehavá verzia. Zosilňujúca páska kontrastnej farby. Klokatie vrecká. Malé vrecko so zipsom kontrastnej farby.

Tkanina: 80% bavlna + 20% polyester, french terry.



08007



14000



13001

75% Bavlna + 25% Polyester  
75% Bavlna + 25% Polyester

MELANGE  
[001288-P157]

LADY MELANGE  
[001289-P157]

260 g/m<sup>2</sup>

MATCH



Comfort Fit



SIZE | - | - | S | M | L | XL | XXL | - | - | - |



SIZE | - | - | S | M | L | XL | - |



CORE FRESH

**Freedom+** [001049-0358]**Freedom+ Lady** [001050-0358]

Kalhoty z teplákoviny, z tkaniny french terry. Stahovací šňůrka v pase. Zip s klopou pro pánské provedení. Přední kapsy a kapsička na mince. Strečový žebrovaný pas a spodní část nohavic.

Látka: 80% bavlna + 20% polyester, french terry.

Tepláky z tkaniny french terry. Šňůrka na stiahnutie v páse. Zips s chlopňou pre pánsku verziu. Predné vrecká a malé vrecko na mince. Pružný rebrovaný lem v páse a na spodku nohavic.

Tkanina: 80% bavlna + 20% polyester, french terry.



08007



13007



14000



14013



13001

70% Bavlna + 30% Polyester  
70% Bavlna + 30% Polyester

MELANGE  
[001049-P018]

LADY MELANGE  
[001050-P018]



13035

70% Bavlna + 30% Polyester  
70% Bavlna + 30% Polyester

MELANGE  
[001049-P018]

LADY MELANGE  
[001050-P018]

280 g/m<sup>2</sup>

MATCH



Regular Fit



SIZE | - | - | S | M | L | XL | XXL | 3XL | - | - | **BIG SIZE**



SIZE | - | XS | S | M | L | - | - |



Dostupná dětská verze na str. 152  
K dispozici verzia pre deti na str. 152

CORE FRESH

**Combat** [000158-0015]**Combat Lady** [000160-0015]

Bermudy z tkaniny french terry. Kontrastní stahovací šňůrka v pase. Zip s klopou pro pánské provedení. Přední kapsy. Kontrastní lemování.

Látka: 100% bavlna, french terry.

Bermudy z tkaniny french terry. Šňůrka na stiahnutie v páse kontrastnej farby a zips s chlopňou pre pánsku verziu. Predné vrecká. Profil kontrastnej farby.

Tkanina: 100% bavlna, french terry.



08015



09005



14003



13011

90% Bavlna + 10% Polyester  
90% Bavlna + 10% Polyester

MELANGE  
[000158-P103]

LADY MELANGE  
[000160-P103]

200 g/m<sup>2</sup>

MATCH



Regular fit



SIZE | - | - | S | M | L | XL | XXL | - | - | - |



SIZE | - | - | S | M | L | - | - | - |



Dostupná dětská verze na str. 153  
K dispozícii verzia pre deti na str. 153



CORE ACTIVE

**Game** [000162-0038]

Bermudy z tkaniny dry-tech.  
Kontrastní stahovací šňůrka v pase a zip s klopou. Boční kapsy Kontrastní lemování.

Látka: 100% polyester, dry-tech.

Bermudy z tkaniny dry-tech. Šňůrka na stiahnutie v páse kontrastnej farby a zips s chlopňou. Bočné vrecká. Profil kontrastnej farby.

Tkanina: 100% polyester, dry-tech.



00002



03006



07026



08015



09005



14003

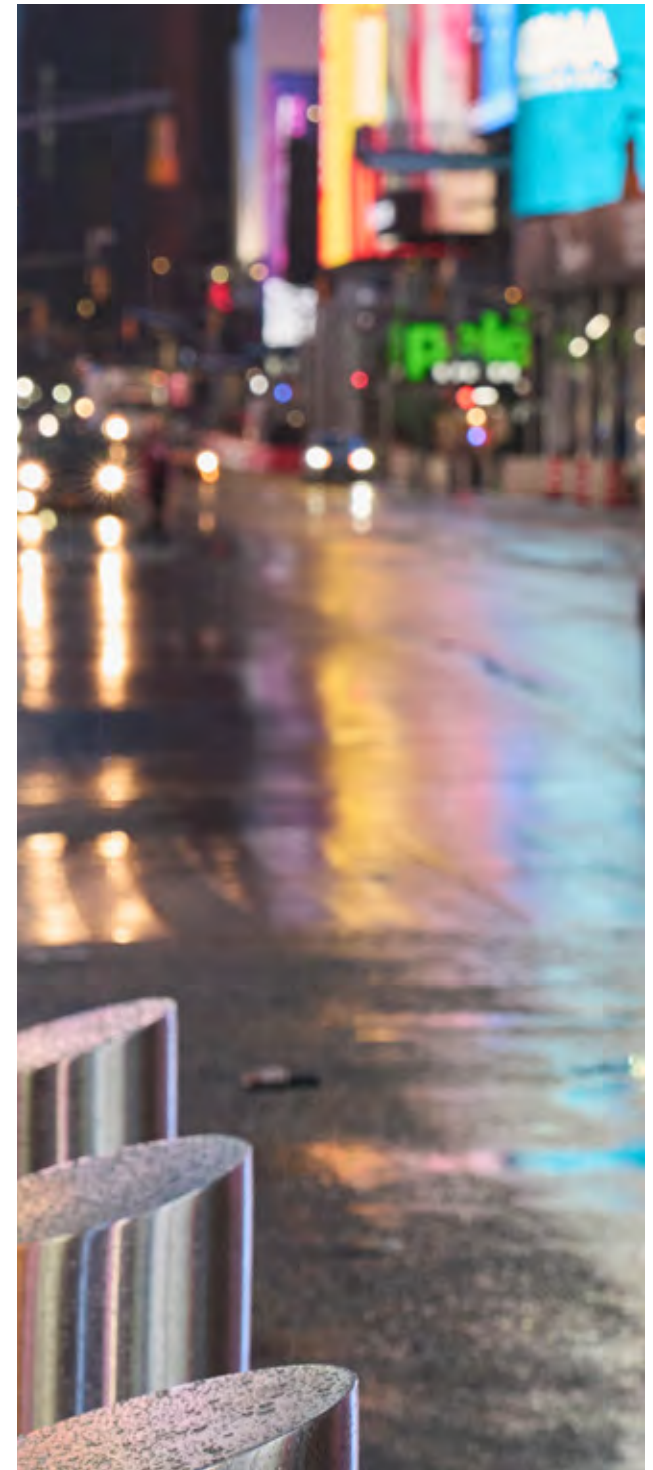





## Derby [000033-0011]

## Derby Lady [000034-0011]

Mikina s kontrastním celozipem s dvojitým jezdcem, z gázové dry-tech tkaniny, se vsazeným rukávem. Dámské provedení mírně vyštíhlené. Zpevňující páska a kontrastní lemování. Strečový žebrovaný límeček a spodní okraj. Kapsy na zip. Žebrované manžety. Zesílené švy.  
**Látka: 100% polyester, dry-tech gázovina.**

Mikina so zipsom po celej dĺžke kontrastnej farby s dvojitým bežcom, z česanej tkaniny dry-tech s vsadenými rukávmi. Dámska mierne priliehavá verzia. Zosilňujúca páska a lemovka kontrastnej farby. Rebrováný lem okolo krku a spodný lem. Vrecká so zipsom. Pružné rebrované manžety. Zosilnené švy.  
**Tkanina: 100% polyester, dry-tech česaný flís.**



00002



08015



13021



14003

300 g/m<sup>2</sup>

MATCH



Regular Fit



Breathable



EASY ZIPPER



SIZE | - | - | S | M | L | XL | XXL | - | - | - |



SIZE | - | - | S | M | L | - | - | - |



CORE ACTIVE

**Nevada** [001270-0011]**Kansas** [001272-0011]

Mikina s celozipem s dvojitým jezdcem a kapuce s kontrastní stahovací šňůrkou, z gázové dry-tech tkaniny, se vsazeným rukávem. Dámské provedení mírně vyštíhlené. Italská trikolóra na levém rukávu. Kontrastní žebrovaný límeček a spodní okraj. Lemování na vsazeném rukávu a kapsy na kontrastní zip. Zesílené švy.  
Látka: 100% polyester, dry-tech gázovina.

Mikina so zipsom po celej dĺžke s dvojitým bežcom a kapučňa so stahovacou šnúrkou kontrastnej farby, z česanej tkaniny dry-tech s vsadenými rukávami. Dámska mierne priliehavá verzia. Zosilňujúca páska. Trikolóra na ľavom rukáve. Pružné rebrované manžety a spodný lem kontrastnej farby. Tenký dutý profil na okraji vsadenia rukávu a vrecká so zipsom kontrastnej farby. Zosilnené švy.  
Tkanina: 100% polyester, dry-tech česaný flís.



03006



08015



09005



13021



14003

300 g/m<sup>2</sup>

MATCH



Regular Fit



Breathable



SIZE | - | - | S | M | L | XL | XXL | - | - | - |



SIZE | - | - | S | M | L | - | - | - |





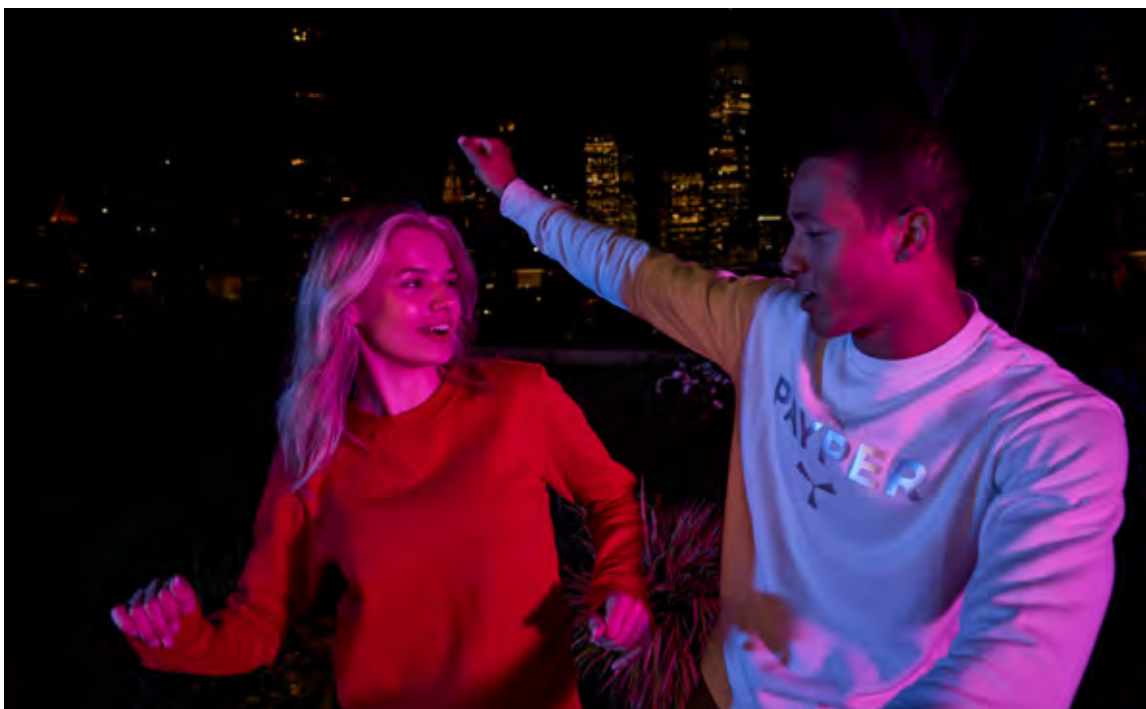

# Jednoduchost a radost.

UNISEX, AŽ DO 14 LET.

# Jednoduchost' a veselost'.

UNISEX, AŽ DO 14 ROKOV.







Trička, polokošile, mikiny, bundy, termoprádlo, vše potřebné pro každodenní potřeby chlapců a dívek.

## DĚTI

Neformální výběr osvědčených modelů pro dospělé k vytvoření koordinovaného oblečení pro celou rodinu, ale také sportovních či školních uniforem nebo uniforem vhodných pro skupinové prázdniny.

Tričká, polokošele, mikiny, bindy, termooodevy, všetko potrebné na uspokojenie každodenných potrieb pre chlapcov aj dievčatá.

## DETI

Výber neformálnych odevov pre dospelých na vytvorenie zladených outfitov pre celú rodinu, ale aj športových alebo školských uniforiem vhodných pre skupinové výlety.









CORE

# Sunset Kids [000467-0030]

Tričko s kulatým výstřihem, krátký rukáv, boční prošití, z žerzeje. Žebrovaný límeček. Zpevňující páska v kontrastní barvě od ramene k rameni. **Látka: 100% bavlna, žerzej.**

Tričko ku krku, s krátkými rukávy, bočné švy, z úpletu. Rebrováný lem okolo krku. Zosilňujúca páska kontrastnej farby od jedného pleca k druhému.

**Tkanina: 100% bavlna, úplet.**



SIZE | 0/1 | 1/2 | 3/4 | 5/6 | 7/8 | 9/10 | 11/12 | 13/14



00000

0/1



01000



01001



02000



03000

0/1



05001



05002



06006



07003



07007



08007



09000



12000



14000



05003

65% Polyester + 35% Bavlna  
65% Polyester + 35% Bavlna  
FLUO [000839-0253]



13001

93% Bavlna + 7% Viskózy  
93% Bavlna + 7% Viskózy  
MELANGE [000833-0252]





HANDY

**Print Kids** [S00658-0311]

Tričko s kulatým výstřihem, krátký rukáv, s vrchním prošíváním na přední straně, z žerzeje. Žebrovaný límeček. Sladěná zpevňující páska.

**Látka: 100% bavlna, žerzej.**

Tričko ku krku, s krátkými rukávy, šev so štepováním na prednom diele, z úpletu. Rebrováný lem okolo krku. Zosilňujúca páska rovnakej farby.

**Tkanina: 100% bavlna, úplet.**



SIZE | 7/8 | 9/10 | 11/12 | 13/14 |



00000



01000



02000



03000



07007



08007



09000



13007



14000

HANDY

**Runner Kids** [000889-0028]

Tričko s kulatým výstřihem, krátký raglánový rukáv, dvojité boční prošití, z dry-tech tkaniny. Kontrastní zpevňující páska.

**Látka: 100% polyester, dry-tech.**

Tričko ku krku, krátke raglánové rukávy, dvojité bočné švy, z tkaniny dry-tech. Zosilňujúca páska kontrastnej farby.

**Tkanina: 100% polyester, dry-tech.**



SIZE | 5/6 | 7/8 | 9/10 | 11/12 | 13/14 |



00000



01006



02001



03000



05003



07039



08007



09000



14000

CORE

## Venice Kids [000954-0305]

Polokošile, krátky rukáv, z piké.  
3 sladěné knoflíky s perleťovým efektem. Žebrovaný límeček a okraje rukávů. Kontrastní zpevňující páska. Tvarovaná luneta. Boční rozparky.  
Látka: 100% bavlna, piké.

Polokošela s krátkými rukávy z piketu. 3 perleťové gombíky rovnakej farby. Rebrováný golierik a lemy na rukávoch. Zosilňujúca páska kontrastnej farby. Tvarovaná luneta. Bočné rozparky.  
Tkanina: 100% bavlna, piket.



SIZE | 3/4 | 5/6 | 7/8 | 9/10 | 11/12 | 13/14



00000

01001



03000

05002

06006

07003



08007

09000

09001

14000

CORE

## Florence Kids [001322-0021]

Polokošile, dlhý rukáv, z piké.  
3 sladěné knoflíky s perleťovým efektem. Žebrovaný límeček a manžety rukávů. Kontrastní zpevňující páska. Tvarovaná luneta. Boční rozparky.  
Látka: 100% bavlna, piké.

Polokošela s dlhými rukávy z piketu. 3 perleťové gombíky rovnakej farby. Rebrováný golierik a manžety rukávov. Zosilňujúca páska kontrastnej farby. Tvarovaná luneta. Bočné rozparky.  
Tkanina: 100% bavlna, piket.



SIZE | 3/4 | 5/6 | 7/8 | 9/10 | 11/12 | 13/14



00000



03000

08007

09000

14000



CORE

**Nautic Kids** [000265-0024]

Polokošile, krátký rukáv, z žerzeje s flamé efektem. 3 sladěné knoflíky s perleťovým efektem. Límeček s kontrastními pruhy a žebrované lemy rukávů. Kontrastní zpevňující páska, pruhy na spodní straně límečku a boční rozparky v kontrastní fluorescenční barvě.

**Látka: 100% bavlna, žerzej flamé efekt.**

Polokošela s krátkými rukávy z úpletu žíhaného vzhľadu. 3 perleťové gombíky rovnakej farby. Rebrováný golierik s kontrastnými prúžkami a lemy na rukávoch. Zosilňujúca páska, prúžky na spodnej strane golierika a bočné rozparky kontrastnej fluorescenčnej farby.

**Tkanina: 100% bavlna, úplet slub yarn.**

160 g/m<sup>2</sup>

MATCH



Regular Fit



Protection



SIZE | 7/8 | 9/10 | 11/12 |



00024



03016



08036



09013







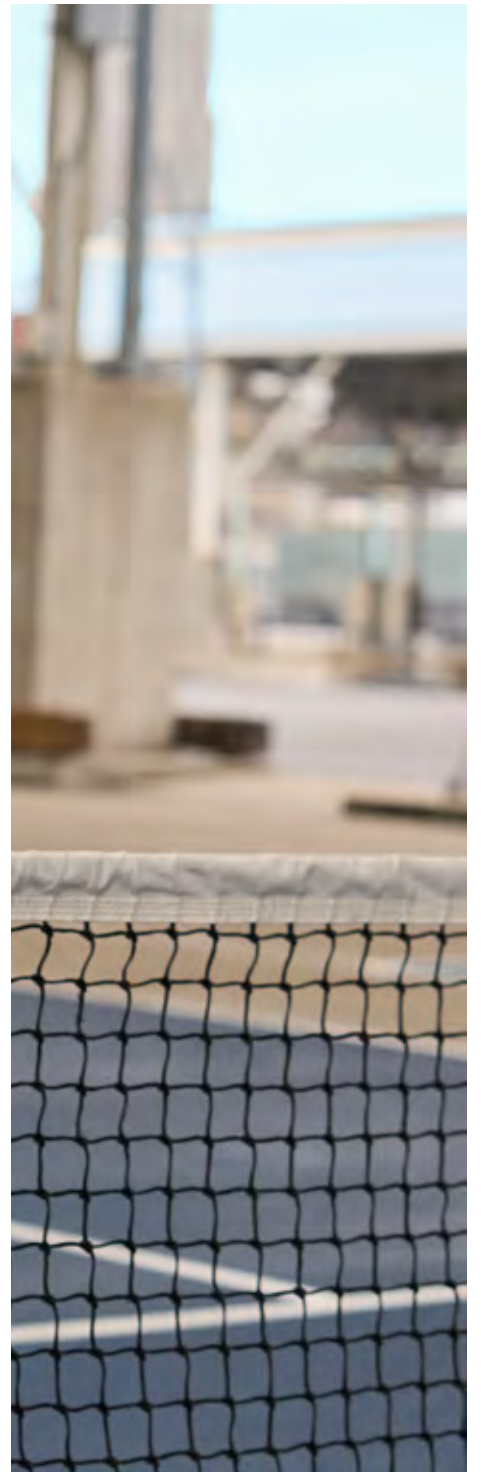

CORE

**Zico+** [000003-0001]

Mikina se sladěným polozipem, z gázové tkaniny, s raglánovým rukávem. Kontrastní zpevňující páska. Strečové žebrované manžety a spodní okraj. Zesílené švy.

**Látka: 70% bavlna + 30% polyester, gázovina.**

Mikina, s polovičným zipsom rovnakej farby, z česaného flíšu s raglánovými rukávami. Zosilňujúca páska kontrastnej farby. Pružné rebrované manžety a spodný lem. Zosilnené švy. **Tkanina: 70% bavlna + 30% polyester, česaný flís.**



SIZE | 5/6 | 7/8 | 9/10 | 11/12 |



03000



08007



09000



13001

60% Bavlna + 40% Polyester  
60% Bavlna + 40% Polyester

MELANGE [000003-P093]

CORE

**Junior+** [000016-0001]

Mikina s kontrastným celozipem s dvojitým jezdcom, z gázové tkaniny, se vsazeným rukávem. Kontrastní zpevňující páska. Límeček a kapsy s kontrastním zipem. Strečový žebrovaný límeček, manžety a spodní okraj. Zesílené švy.

**Látka: 70% bavlna + 30% polyester, gázovina.**

Mikina so zapínaním na zips kontrastnej farby s dvojitým bežcom, z česaného flíšu s vsadenými rukávami. Zosilňujúca páska kontrastnej farby. Lem okolo krku a vrecká na zips kontrastnej farby. Pružný rebrovaný lem okolo krku, manžety a spodný lem. Zosilnené švy. **Tkanina: 70% bavlna + 30% polyester, česaný flís.**



SIZE | 3/4 | 5/6 | 7/8 | 9/10 | 11/12 |



03006



08015



09005



14003



13012

60% Bavlna + 40% Polyester  
60% Bavlna + 40% Polyester

MELANGE [000016-P093]





CORE

**Colorado+** [000023-0001]

Mikina s kapucí, z gázové tkaniny, s raglánovým rukávem. Kontrastní zpevňující páska. Stahovací šňůrka z bílého provázku, kovové kroužky a prošíání do V na límečku. Klokání kapsy. Kapsička na zip. Strečové žebrované manžety a spodní okraj. Zesílené švy.  
**Látka: 70% bavlna + 30% polyester, gázovina.**

Mikina s kapucňou z česaného flíšu s raglánovými rukávy. Zosilňujúca páska kontrastnej farby. Biela šnúrka na stiahnutie, kovové krúžky a štepovanie v tvare V pri krku. Klokánie vrečka so zipsom. Pružné rebrované manžety a spodný lem. Zosilnené švy.  
**Tkanina: 70% bavlna + 30% polyester, česaný flís.**



CORE

**Orlando Kids** [001084-0308]

Mikina s kulatým výstřihem, z gázové tkaniny, se vsazeným rukávem. Prošíání do V na límečku. Strečové žebrované manžety a spodní okraj. Zesílené švy.  
**Látka: 70% bavlna + 30% polyester, gázovina.**

Mikina ku krku z česaného flíšu s vsadenými rukávy. Zosilňujúca páska. Štepovanie v tvare V na krku. Pružné rebrované manžety a spodný lem. Zosilnené švy.  
**Tkanina: 70% bavlna + 30% polyester, česaný flís.**



SIZE | 3/4 | 5/6 | 7/8 | 9/10 | 11/12 |



00000

03000

08007



09000

14000

13001

60% Bavlna + 40% Polyester  
60% Bavlna + 40% Polyester

MELANGE [000023-P093]



SIZE | 3/4 | 5/6 | 7/8 | 9/10 | 11/12 |



01000

02000

03000



07003

08007

09000

09001

CORE

**Seattle Kids** [001246-0001]

Kalhoty z teplákoviny, z gázové tkaniny. Zip s klopou. Stahovací šňůrka z bílého provázku a kovové kroužky. Strečový žebrovaný pas a spodní část nohavic. Přední žebrované kapsy a zadní kapsička, zesílené boční švy.  
**Látka: 70% bavlna + 30% polyester, gázovina.**

Tepláky z česaného flísu. Zips s chlopňou. Biela šňůrka na stiahnutie a kovové krúžky. Pružný rebrovaný lem v páse a na spodku nohavic. Rebrované predné vrecká a zadné malé vrecko. Zosilnené švy.  
**Tkanina: 70% bavlna + 30% polyester, česaný flís.**



SIZE | 5/6 | 7/8 | 9/10 | 11/12 | 13/14 |



08007



09000



14000



13001

60% Bavlna + 40% Polyester  
 60% Bavlna + 40% Polyester

MELANGE [001246-P093]

CORE

**Freedom+ Kids** [001051-0358]

Kalhoty z teplákoviny, z tkaniny french terry. Stahovací šňůrka v pase, zip s klopou. Přední kapsy a kapsička na mince. Strečový žebrovaný pas a spodní část nohavic.  
**Látka: 80% bavlna + 20% polyester, french terry.**

Tepláky z tkaniny french terry. Šňůrka na stiahnutie v páse, zips s chlopňou. Predné vrecká a malé vrecko na mince. Pružný rebrovaný lem v páse a na spodku nohavic.  
**Tkanina: 80% bavlna + 20% polyester, french terry.**



SIZE | 2/3 | 3/4 | 5/6 | 7/8 | 9/10 | 11/12 | 13/14 |



08007



13007



14000



13035

70% Bavlna + 30% Polyester  
 70% Bavlna + 30% Polyester

MELANGE [001051-P108]





CORE

**Combat Kids** [000161-0015]

Bermudy z tkaniny french terry.  
Kontrastní stahovací šňůrka v pase a zip s klopou. Přední kapsy. Kontrastní lemování.

Látka: 100% bavlna, french terry.

Bermudy z tkaniny french terry.  
Šňůrka na stiahnutie v páse kontrastnej farby a zips s chlopňou.  
Predné vrecká. Profil kontrastnej farby.

Tkanina: 100% bavlna, french terry.

200 g/m<sup>2</sup>

MATCH



Regular Fit



SIZE | 7/8 | 9/10 | 11/12 |



08015



09005



12005



13011

90% Bavlna + 10% Polyester  
90% Bavlna + 10% Polyester

MELANGE [000161-P103]









CORE

## Pacific Kids R. 2.0 [001164-0343]



Bunda se síťovanou podšívku, nezateplená. Kontrastní zapínání na zip. Tvarovaná kapuce se stahovací šňůrkou. Vnější kapsy s krytým zipem. Vnitřní kapsa na zip a kapsa s možností uložení kabelu. Stahovací manžety s gumičkou a pogumovanými nátepníky. Elastický spodní okraj.

**Látka: 100% nylon, nylon taslon 228T.**

Bluzón so sieťovanou podšívku, bez výplne. Zapínanie na zips kontrastnej farby. Tvarovaná kapučňa so stahovacou páskou. Vonkajšie vrecká s prekrytým zipsom. Vnútorne vrecko so zipsom, s možnosťou prevlečenia kábla. Nastaviteľné manžety s gumičkou a pogumované pásky na stiahnutie. Pružný spodný lem.

**Tkanina: 100% nylon, nylon taslon 228T.**

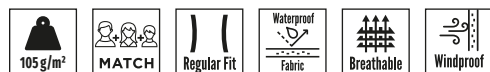

**SIZE** | 5/6 | 7/8 | 9/10 | 11/12 | 13/14 |



03000

08007

09000

CORE

## Tplayer Kids [S00686-P147]



Technické tričko s dlhou vsazeným rukávem a rolákem z prodyšného, elastického materiálu. Tubusová struktúra, stih slim fit. Perforace na hrudi, bocích a zádech. Reliéfní motivy vrtule na přední straně.

**Látka: 96% polyamid + 4% elasthan, bežesvý lehká váha.**

Termotričko s dlhým všitým rukávom, s roláčikom, z priedušnej a pružnej tkaniny. Rúrková štruktúra strihu slim fit. Zosilnená textúra na hrudi, na bokoch a na chrbte. Motív vrtule vpredu.

**Tkanina: 96% polyamid + 4% elasthan, bežšvová ľahká váha.**

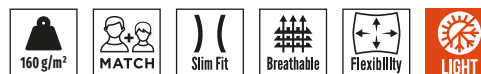

**SIZE** | S/M | L/XL | XXL |



00000

01000

03000

07003

08007

09000

14000



HANDY

## Gale Kids [001605-0355]

Softshell 3 vrstvy, s tvarovanou kapucí a stahovací šňůrkou, raglánový rukáv a páskový zip. 2 boční kapsy s viditelným zipem. Elastické stahovací manžety, nátepníky na suchý zip. Spodní okraj stahovací se stahovací šňůrkou.

**Látka: 100% polyester, soft-shell mechanical stretch.**

3-vrstvový bluzón soft-shell s tvarovanou kapucňou a šňůrkou na nastavenie, raglánové rukávy a zips s lištou. 2 bočné vrecká s viditeľným zipsom. Pružné manžety, nastaviteľné páskou so suchým zipsom. Spodný okraj nastaviteľný sťahovacou šňůrkou.

**Tkanina: 100% polyester, soft shell mechanický pružný.**



CORE

## North Kids 2.0 [001015-0343]

Zateplená bunda, vnitřní mikroflís, zapínání na zip. 2 boční kapsy s krytým zipem, 1 vnitřní na zip a možnost uložení kabelu. Strečové žebrované manžety a spodní okraj. Zip na hrudi a zádech pro usnadnění přizpůsobení.

**Látka: 100% nylon, nylon taslon 228T.**

Bunda s výplňou, s vnútornou vrstvou z mikroflísu, zapínanie na zips. 2 bočné vrecká so zakrytým zipsom, 1 vnútorné vrecko so zipsom a s možnosťou prevlečenia kábla. Pružné rebrované manžety a spodný lem. Zips na hrudníku a na chrbte umožňujú prispôbiť vlastné motívy.

**Tkanina: 100% nylon, naylon taslon 228T.**



SIZE | 3/4 | 5/6 | 7/8 | 9/10 | 11/12 |



SIZE | 5/6 | 7/8 | 9/10 | 11/12 |



03000



08007



09000



14000



08007



14000

## **Elegantní casual.**

KOŠILE, SVETRY, CHINOS.

## **Elegantna neformálnosť.**

KOŠELE, PULÓVRE, CHINO.







Oděvy, které vyjadřují podstatu nadčasové elegance, pečlivě ušité z kvalitních látek a doplňků.

Odevy, ktoré vyjadrujú podstatu nadčasovej elegancie, vyrobené so starostlivosťou z kvalitných tkanín a doplnkov.

# FORMAL WEAR

Tyto oděvy se vyznačují moderním designem, střihem na míru a rafinovanými detaily. Umocňují profesionalitu jakéhokoli bussines stylu.

Tieto odevy sa vyznačujú moderným tvarom, krajčírskym majstrovstvom a bohatosťou detailov. Zvyšujú profesionalitu každého obchodného štýlu.







MUST

**Florentia** [S00024-P051]**Florentia Lady** [S00257-P051]ODNÍMATELNÉ KOSTICE  
VYBERATELNÉ PRŮŽKY

LÁTKOVÝ KLÍNEK

UKONČENIE ŠVU  
NA BOKOCH MALÝM  
KLINOM TKANINYZÁŠEVKY  
ZÁŠEVKYPOSLEDNÍ KNOFLÍKOVÁ  
DÍRKA VODOROVNÁPOSLEDNÁ GOMBÍKOVÁ  
DIERKA JE VODOROVNÁ

\*SIZE CM | 37 | 38 | 39 | 40 | 41 | 42 | 43 | 44 | 45 |

Tento výrobek lze objednat v číselných velikostech límce v cm.  
Túto položku si môžete objednať vo veľkostiach podľa obvodu krku v cm.

\*SIZE IT | 38 | 40 | 42 | 44 | 46 | - | - |

Tuto položku lze objednat v italských velikostech.  
Túto položku si môžete objednať v talianskych číselných veľkostiach.





Moderní design a krejčovské zpracování charakterizují tuto elegantní košili s pečlivě propracovanými detaily a čistými liniemi, které podtrhují její vytříbený styl. Lehká a měkká tkanina vytváří exkluzivní oděv, který je ideální pro doplnění formálních outfitů nebo dodání elegance neformálnějším stylům.

**Látka: 97% bavlna + 3% elastan, stretch popelín.**

Túto elegantnú košeľu charakterizuje súčasná móda a krajčírské remeslo. Košeľa je vypracovaná do najmenších detailov, definujú ju čisté línie, ktoré umocňujú jej rafinovaný štýl. Lhká a mäkká tkanina podčiarkuje exkluzívnosť odevu, ktorý je ideálny na dotvorenie formálneho reprezentačného a elegantného alebo aj neformálneho vzhľadu.

**Tkanina: 97% bavlna + 3% elastan, pružný popelín.**



00000



04000



09020



10011



11026



13005



13067



14000

120 g/m<sup>2</sup>

MATCH



Slim Fit



Stretch



Sartorial Style



INDEX

MUST

**Taurinorum** [S00030-P072]

Košile s dlhouhým rukávem, contemporary fit. Tvarovaný poloviční francouzský límeček s uzavřeným stojáčkem a odnímatelnými kosticemi. Prošívaná viditelná léga, Knoflíky s perleťovým efektem. Sedlo na zádech. Záševky uprostřed zad. Látkový klínek na bocích. Zaoblené manžety s knoflíkem.

**Látka: 100% bavlna, kepr dvojitý twisted.**

Košela s dlhými rukávami, contemporary fit. Tvarovaný polovičný golier vo francúzskom štýle so zapínaním na gombík na základe goliera a vyberateľnými výstužami. Lem gombíkov s viditeľným štepovaním. Perleťové gombíky. Hladké sedlo na chrbte. Záševky v polovici chrbta. Ukončenie švu na bokoch malým klinom. Zaoblené manžety s gombíkom.

**Tkanina: 100% bavlna, dvojmo skaný keper.**



\*SIZE CM | 37 | 38 | 39 | 40 | 41 | 42 | 43 | 44 | 45 |

\* Tento výrobek lze objednat v číselných velikostech límce v cm.

\* Túto položku si môžete objednať vo veľkostiach podľa obvodu krku v cm.



00000

10010

10013

13077

MUST

**Romae** [S00029-P073]

Košile s dlhouhým rukávem, contemporary fit. Propínací límeček. Prošívaná viditelná léga, Knoflíky s perleťovým efektem. 1 našitá kapsa na hrudi. Sedlo na zádech. Záševky uprostřed zad. Látkový klínek na bocích. Zaoblené manžety s knoflíkem.

**Látka: 100% bavlna, pinpoint oxford dvojitý twisted.**

Košela s dlhými rukávami, contemporary fit. Golier button down. Lem gombíkov s viditeľným štepovaním. Perleťové gombíky. 1 našité vrecko na hrudi. Sedlo na chrbte. Záševky v polovici chrbta. Ukončenie švu na bokoch malým klinom. Zaoblené manžety s gombíkom.

**Tkanina: 100% bavlna, dvojmo skaný pinpoint oxford.**



\*SIZE CM | 37 | 38 | 39 | 40 | 41 | 42 | 43 | 44 | 45 |

\* Tento výrobek lze objednat v číselných velikostech límce v cm.

\* Túto položku si môžete objednať vo veľkostiach podľa obvodu krku v cm.



00000

10010

10013



CORE

**Virtute** [S00702-P139]

Košile s dlouhým rukávem, contemporary fit. Italský límeček. Prošívaná viditelná léga. Nářameníky. Kapsy na hrudi s uzavřenou klopou na knoflík, 1 přihrádka na pero. Prošívané sedlo a záševky na zadní straně. Látkový klínek na bocích. Zaoblené manžety se 2 knoflíky a dvojitou knoflíkovou dírkou pro manžetové knoflíčky.

**Látka: 58% bavlna + 39% polyester + 3% elastan, easy-care popelín.**

Košela s dlhými rukávami, contemporary fit. Taliansky golier. Lem gombíkov s viditeľným štepovaním. Nápľecníky. Vrecká na hrudi s chlopňami na gombík, 1 úchytka na pero. Sedlo so štepovaním a záševky na chrbte. Ukončenie švu na bokoch malým klinom. Zaoblené manžety s 2 gombíkmi a dvojitá gombíková dierka na manžetové gombíky.

**Tkanina: 58% bavlna + 39% polyester + 3% elastan, popelín s jednoduchým ošetrovaním.**



CORE

**Virtus** [S00703-P139]

Košile s krátkým rukávem, contemporary fit. Italský límeček. Prošívaná viditelná léga. Nářameníky. Kapsy na hrudi s uzavřenou klopou na knoflík, 1 přihrádka na pero. Prošívané sedlo a záševky na zadní straně. Látkový klínek na bocích.

**Látka: 58% bavlna + 39% polyester + 3% elastan, easy-care popelín.**

Košela s krátkymi rukávami, contemporary fit. Taliansky golier. Lem gombíkov s viditeľným štepovaním. Nápľecníky. Vrecká na hrudi s chlopňami na gombík, 1 úchytka na pero. Sedlo so štepovaním a záševky na chrbte. Ukončenie švu na bokoch malým klinom.

**Tkanina: 58% bavlna + 39% polyester + 3% elastan, popelín s jednoduchým ošetrovaním.**



\*SIZE CM | 37 | 38 | 39 | 40 | 41 | 42 | 43 | 44 | 45 |

\* Tento výrobek lze objednat v číselných velikostech límce v cm.

\* Túto položku si môžete objednať vo veľkostiach podľa obvodu krku v cm.



00000

10000



\*SIZE CM | 37 | 38 | 39 | 40 | 41 | 42 | 43 | 44 | 45 |

\* Tento výrobek lze objednat v číselných velikostech límce v cm.

\* Túto položku si môžete objednať vo veľkostiach podľa obvodu krku v cm.



00000

01000

CORE



## Image [000938-0333]

## Image Lady [000939-0333]

Košile s dlouhým rukávem, mírně vypasovaná. Italský límec. Poklopec s viditelným zapínáním. Odpovídající tlačítka. Hladké sedlo na zádech. Střelba šipek. Tvarované manžety se dvěma knoflíky a knoflíkovou dírkou.

**Látka: 65% polyester + 32% bavlna + 3% elastan, easy-care popelín.**

Košela s dlhými rukávami, mierne priliehavá. Golier v talianskom štýle. Lem gombíkov s viditeľným zapínaním. Gombíky rovnakej farby. Hladké sedlo na chrbte. Záševky. Tvarované manžety s dvoma gombíkmi a jednou gombíkovou dierkou.

**Tkanina: 65% polyester + 32% bavlna + 3% elastan, popelín s jednoduchým ošetrovaním.**



00000



01000



04000



08007



13008



14000

125 g/m<sup>2</sup>

MATCH



Slim Fit



Stretch



Easy Iron



SIZE | - | XS | S | M | L | XL | XXL | 3XL | 4XL | 5XL | **BIG SIZE**



SIZE | - | XS | S | M | L | XL | XXL |



CORE

**Manager** [001020-0334]**Manager Lady** [001021-0334]

Košile s dlouhým rukávem, mírně vyštíhlená, z velmi jemné česané bavlny. Italský límeček. Nařasená léga s viditelným zapínáním. Sladěné knoflíky. Hladké zadní sedlo. Záševky. Tvarované manžety se dvěma knoflíky a jednou knoflíkovou dírkou. **Látka: 100% bavlna, easy-care popelín.**

Košela s dlhými rukávami, mierne priliehavá, z veľmi jemnej česanej bavlny. Golier v talianskom štýle. Lem gombíkov s viditeľným zapínaním. Gombíky rovnakej farby. Hladké sedlo na chrbte. Záševky. Tvarované manžety s dvoma gombíkmi a jednou gombíkovou dierkou. **Tkanina: 100% bavlna, popelín s jednoduchým ošetrovaním.**



00000



01000

125 g/m<sup>2</sup>

MATCH



Regular Fit



Easy Iron

SIZE | - | - | S | M | L | XL | XXL | 3XL | - | - | **BIG SIZE**

SIZE | - | - | S | M | L | XL | - | -

CORE

**Brighton** [000935-0332]**Brighton Lady** [000936-0332]

Košile s dlouhým rukávem, mírně vypasovaná. Italský límec. Poklopec s viditelným zapínáním. Odpovídající tlačítka. Hladké sedlo na zádech. Střelba šipek. Tvarované manžety se dvěma knoflíky a knoflíkovou dírkou.

**Látka: 65% polyester + 35% bavlna, easy-care popelín.**

Košela s dlhými rukávami, mierne priliehavá. Golier v talianskom štýle. Lem gombíkov s viditeľným zapínaním. Gombíky rovnakej farby. Hladké sedlo na chrbte. Záševky. Tvarované manžety s dvoma gombíkmi a jednou gombíkovou dierkou.

**Tkanina: 65% polyester + 35% bavlna, popelín s jednoduchým ošetrovaním.**



00000



01000



08007



14000

125 g/m<sup>2</sup>

MATCH



Regular Fit



Easy Iron

SIZE | - | - | S | M | L | XL | XXL | **3XL** | - | - | **BIG SIZE**

SIZE | - | - | S | M | L | XL | - | -



CORE

**Elegance** [000937-0332]

Košile s dlouhým rukávem, comfort fit. Propínací anglický límeček. Nařasená léga s viditelným zapínáním. Perleťové knoflíky. Hladké zadní sedlo. Kapsa na straně srdce. Tvarované manžety se dvěma knoflíky a jednou knoflíkovou dírkou.

Látka: 65% polyester + 35% bavlna, easy-care popelín.

Košeta s dlhými rukávami, comfort fit. Anglický golier botton down. Lem gombíkov s viditelným zapínáním. Perleťové gombíky. Hladké sedlo na chrbte. Vrecko na hrudníku vľavo. Tvarované manžety s dvoma gombíkmi a jednou gombíkovou dierkou. Tkanina: 65% polyester + 35% bavlna, popelín s jednoduchým ošetrovaním.



SIZE | - | - | S | M | L | XL | XXL | **3XL** | - | - | **BIG SIZE**



00000

10000

08007



CORE

## Spring [001194-0334]

Košile s krátkým rukávem, mírně vyštíhlená, z velmi jemné česané bavlny. Italský límeček. Nařasená léga s viditelným zapínáním. Sladěné knoflíky. Hladké zadní sedlo. Záševky. Kapsa na straně srdce.

**Látka: 100% bavlna, easy-care popelín.**

Košela s krátkymi rukávami, mierne priliehavá, z veľmi jemnej česanej bavlny. Golier v talianskom štýle. Lem gombíkov s viditeľným zapínaním. Gombíky rovnakej farby. Hladké sedlo na chrbte. Záševky. Jedno vrecko na hrudi vľavo.

**Tkanina: 100% bavlna, popelín s jednoduchým ošetrovaním.**



SIZE - | - | S | M | L | XL | XXL | 3XL | - | - | **BIG SIZE**



00000

10000

HANDY

## Specialist Summer [001280-0366]

INDUSTRY

Košile s krátkým rukávem, mírně vyštíhlená, ze sanforizovaného chambray. Italský límeček. Nařasená léga s viditelným zapínáním. Knoflíky s perleťovým efektem. Hladké zadní sedlo. Záševky. Kapsa na hrudi s knoflíkem a přihrádka na pero. Tvarované manžety se dvěma knoflíky a jednou knoflíkovou dírkou.

**Látka: 100% bavlna, chambray sanforizovaný.**

Košela s krátkymi rukávami, mierne priliehavá zo sanforizovaného chambray. Golier v talianskom štýle. Lem gombíkov s viditeľným zapínaním. Perleťové gombíky. Hladké sedlo na chrbte. Záševky. Vrecko na hrudi s gombíkami a úchytkami na pero. Tvarované manžety s dvoma gombíkmi a jednou gombíkovou dierkou.

**Tkanina: 100% bavlna, chambray sanforizovaný.**



SIZE | XXS | XS | S | M | L | XL | XXL | 3XL | 4XL | 5XL | **BIG SIZE**



01000



HANDY

## Specialist [001107-0366]

## Specialist Lady [001108-0366]



### INDUSTRY

Košile s dlouhým rukávem, mírně vyštíhlená, ze sanforizovaného chambray. Italský límeček. Nařasená léga s viditelným zapínáním. Knoflíky s perleťovým efektem. Hladké zadní sedlo. Záševky. Kapsa na hrudi s knoflíkem a přihrádka na pero. Tvarované manžety se dvěma knoflíky a jednou knoflíkovou dírkou.

**Látka: 100% bavlna,  
chambray sanforizovaný.**

Košela s dlhými rukávami, mierne priliehavá zo sanforizovaného chambray. Golier v talianskom štýle. Lem gombíkov s viditeľným zapínaním. Perleťové gombíky. Hladké sedlo na chrbte. Záševky. Vrecko na hrudi s gombíkmi a úchytkami na perá. Tvarované manžety s dvoma gombíkmi a jednou gombíkovou dierkou.

**Tkanina: 100% bavlna,  
chambray sanforizovaný.**



01000



130 g/m<sup>2</sup>



MATCH



Regular Fit



SIZE | - | XS | S | M | L | XL | XXL | 3XL | 4XL | 5XL | **BIG SIZE**



SIZE | - | - | - | S | M | L | XL | - | -

## Trophy [000940-0334]

## Trophy Lady [000941-0334]

Košile s dlouhým rukávem, mírně vyštíhlená, z velmi jemné česané bavlny. Italský límeček. Nařasená léga s viditelným zapínáním. Sladěné knoflíky a kontrastní knoflíkové dírky (kromě bílé verze). Tvarované přední sedlo (kromě bílé verze) a zadní sedlo. Nárameníky. Kapsy na hrudi s knoflíkem a přihrádka na pero. Stahovací páska s knoflíkem na rukávech. Tvarované manžety se dvěma knoflíky a jednou knoflíkovou dírkou.

**Látka: 100% bavlna, easy-care popelín.**

Košela s dlhými rukávami, mierne priliehavá, z veľmi jemnej česanej bavlny. Golier v talianskom štýle. Lem gombíkov s viditeľným zapínaním. Gombíky rovnakej farby a gombíkovými dierkami kontrastnej farby (s výnimkou bielej farby). Tvarované sedlo vpredu (s výnimkou bielej verzie) a na chrbte. Nápľecníky. Vrecká na hrudi s gombíkom a úchytka na perá. Pásik s gombíkom na manžetách. Tvarované manžety s dvoma gombíkmi a gombíkovou dierkou kontrastnej farby.

**Tkanina: 100% bavlna, popelín s jednoduchým ošetrovaním.**



00000



11004



07035



08007

125 g/m<sup>2</sup>

MATCH



Regular Fit



Easy Iron

SIZE | - | - | S | M | L | XL | XXL | 3XL | - | - | **BIG SIZE**

SIZE | - | - | S | M | L | XL | - | - |



CORE

**Labrador** [001355-0402]

Skotská košile s dlouhým rukávem, mírně vystíhlena. Anglický propínací límeček. Nařasená léga s viditelným zapínáním. Knoflíky s perleťovým efektem. Hladké zadní sedlo. Kapsy na hrudi s knoflíkem a přihrádka na pero. Zaoblené manžety.

**Látka: 58% bavlna + 42% polyester, bavlna/polyester.**

Škótska košeľa s dlhými rukávami, mierne priliehavá. Anglický golier botton down. Lem gombíkov s viditeľným zapínaním. Perleťové gombíky. Hladké sedlo na chrbte. Vrecká na hrudi s gombíkom a úchytkami na perá. Zaoblené manžety. **Tkanina: 58% bavlna + 42% polyester, bavlna/polyester.**



CORE

**Fly** [000298-0081]

Svetřík s kulatým výstřihem, směs bavlny a vlny, provedení v hladkém úpletu a ujímání. Jemné žebrovaní na límečku, manžetách a spodním okraji. **Látka: 90% bavlna + 10% vlna, směs bavlna/vlna.**

Pulóver s okrúhlym výstrihom ku krku zo zmesi bavlny a vlny pletený hladkým úpletom a tvarovaním. Tenké rebrované lemy pri krku, na manžetách a na spodku. **Tkanina: 90% bavlna + 10% vlna, zmes bavlna/vlna.**



SIZE | - | - | S | M | L | XL | XXL | **3XL** | - | - | **BIG SIZE**



16001

16002



SIZE | - | XS | S | M | L | XL | XXL | **3XL** | - | - | **BIG SIZE**



08007

14000

13023

50% Bavlna + 50% Akryl  
50% Bavlna + 50% Akryl  
MELANGE [001125-0371]

CORE

**Business** [000299-0081]**Business Lady** [001062-0081]

UJÍMÁNÍ  
UBERANIE



04000



08007



14000



13023

50% Bavlna + 50% Akryl  
50% Bavlna + 50% Akryl  
MELANGE  
[001126-0371]  
LADY MELANGE  
[001127-0371]



SIZE | - | - | S | M | L | XL | XXL | 3XL | 4XL | 5XL | **BIG SIZE**



SIZE | - | - | S | M | L | XL | XXL |





Obepínací svetr s casual designem, ze směsi bavlny a vlny, poskytuje příjemný pocit tepla. Výstřih do V oděv ozvláštňuje, takže se stává ideálním doplňkem profesionálního outfitu, ale hodí se i pro volnočasové nošení.

**Látka: 90% bavlna + 10% vlna, směs bavlna/vlna.**

Příjemný a pohodlný pulóver vyrobený ze směsi bavlny a vlny, který ponúka příjemný pocit tepla. Výstřih v tvare V dotvára odev, ktorý ideálne dotvára profesionálny vzhľad, ale je vhodný aj na nosenie vo voľnom čase.

**Tkanina: 90% bavlna + 10% vlna, zmes bavlna/vlna.**









CORE

**Desk** [000300-0081]**Desk Lady** [001063-0081]

Vesta s výstřihem do V, směs bavlny a vlny, provedení v hladkém úpletu. Jemné žebrovaní na límečku, manžetách a vsazeném rukávu. Ujímání beze švů.

Látka: 90% bavlna + 10% vlna, směs bavlna/vlna.

Vesta s výstřihom v tvare V, zo zmesi bavlny a vlny pletený hladkým úpletom. Tenké rebrované lemy pri krku a okolo ramien. Tvarovanie bez švov.

Tkanina: 90% bavlna + 10% vlna, zmes bavlna/vlna.



08007



13023

50% Bavlna + 50% Akryl  
50% Bavlna + 50% Akryl

MELANGE  
[001128-0371]

LADY MELANGE  
[001129-0371]



SIZE | - | - | S | M | L | XL | XXL | **3XL** | - | - | **BIG SIZE**

SIZE | - | - | S | M | L | XL | XXL |



CORE

**Boarding** [000297-0081]

Svetřík s celozipem, směs bavlny a vlny, provedení v hladkém úpletu. Jemné žebrovaní na límečku, manžetách a spodním okraji. Lokty se záplatami. Ujímání beze švů.  
Látka: 90% bavlna + 10% vlna, směs bavlna/vlna.

Pulóver so zipsom po celej dĺžke, zo zmesi bavlny a vlny pletený hladkým úpletom. Tenké rebrované lemy pri krku, na manžetách a na spodku. Záplaty na laktoch. Tvarovanie bez švov.

Tkanina: 90% bavlna + 10% vlna, zmes bavlna/vlna.



SIZE | - | XS | S | M | L | XL | XXL | **3XL** | - | - | **BIG SIZE**



08007



14000



13023

50% Bavlna + 50% Akryl  
50% Bavlna + 50% Akryl

MELANGE [001124-0371]

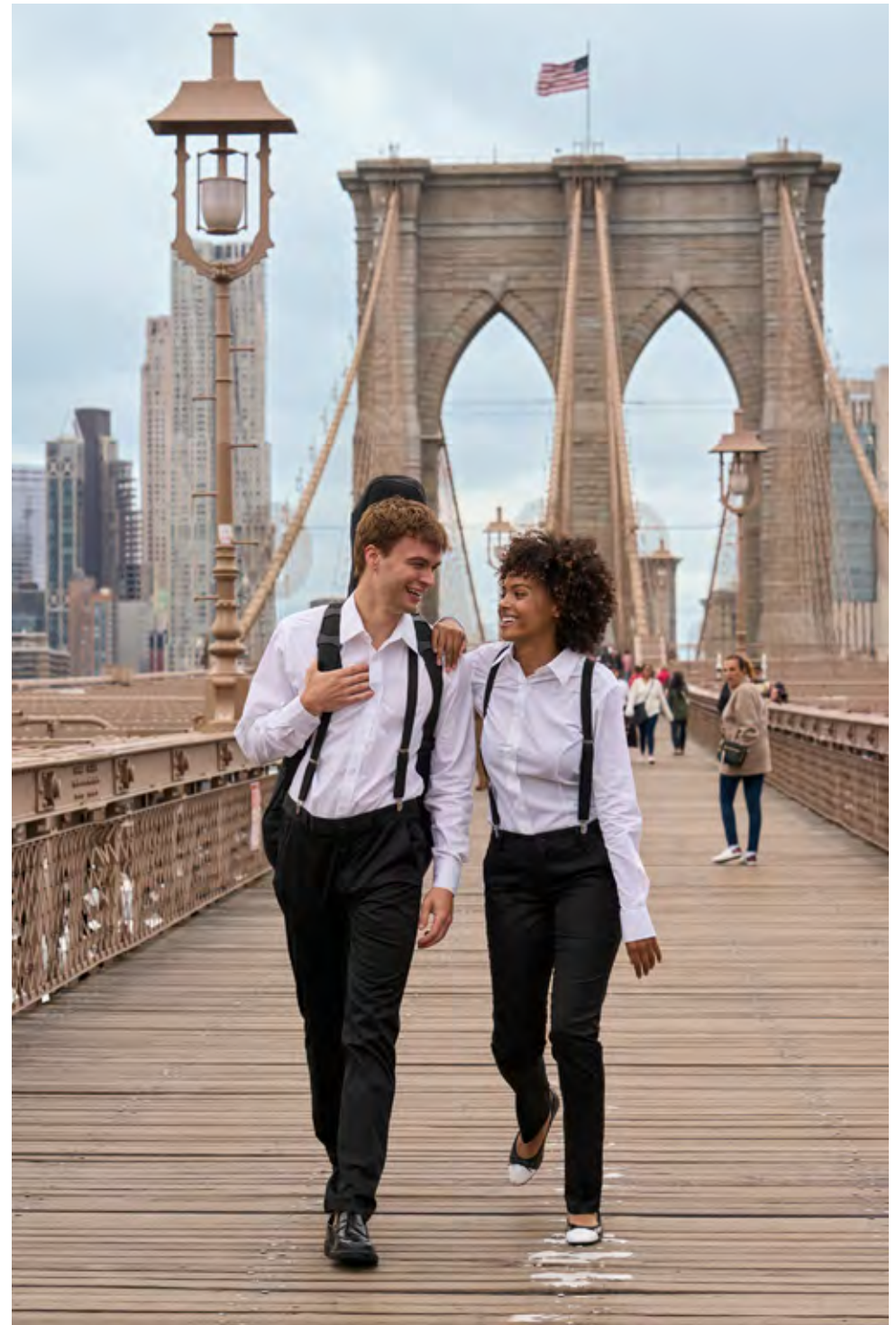





MUST

**Premium** [S00032-P018]

Chino kalhoty ze strečového gabardénu, contemporary fit, poutka na pásek, zapínání na zip, skrytá knoflíková léga s háčkem a knoflíkem uvnitř. 2 francouzské kapsy, 1 skrytá kapsička v pase, 2 zadní kapsy s dvojitým lemem a zaoblenou klopou. Větrací rozparek v zadní části.

**Látka: 98% bavlna + 2% elastan, strečový gabardén manopesca.**

Nohavice chino z pružného gabardénu, contemporary fit, s elegantními pútkami v páse, zapínanie na zips, skryté zapínanie s háčikom a vnútornými gombíkmi. 2 šikmé bočné vrecká, 1 malé skryté vrecko v páse, 2 zadné vrecká s dvojitou obrubou a zaoblenou chlopňou. Rybinový rozparok vzadu.

**Tkanina: 98% bavlna + 2% elastan, pružný gabardén jemný na dotyk.**



**SIZE IN** | 27 | 28 | 30 | 32 | 33 | 34 | 35 | 36 | 38 | 40 | 42 |



07035



08007



11006



13067



14000

MUST

**Trendy** [S00033-P018]

Chino kalhoty ze strečového gabardénu, slim fit, poutka na pásek, zapínání na zip, knoflíková léga s viditelným knoflíkem a knoflíkem uvnitř. 2 francouzské kapsy, 1 skrytá kapsička v pase, 2 zadní kapsy s dvojitým lemem.

**Látka: 98% bavlna + 2% elastan, strečový gabardén manopesca.**

Nohavice chino z pružného gabardénu, slim fit, s elegantními pútkami v páse, zapínanie na zips, zapínanie na gombík a vnútorný gombík. 2 šikmé bočné vrecká, 1 malé skryté vrecko v páse, 2 zadné vrecká s dvojitou obrubou.

**Tkanina: 98% bavlna + 2% elastan, pružný gabardén jemný na dotyk.**



**SIZE IN** | 27 | 28 | 30 | 32 | 33 | 34 | 35 | 36 | 38 | 40 | 42 |



07035



08007



11006



13067



14000



MUST

**Marshal** [S00031-P018]

Chino kalhoty ze strečového gabardénu, contemporary fit, poutka na pásek, zapínání na zip, knoflíková léga s viditelným knoflíkem a knoflíkem uvnitř. 2 malé záševky vepředu, 2 francouzské kapsy, 2 boční s klopou a skrytým drukem, 2 zadní kapsy s klopou a drukem.

**Látka: 98% bavlna + 2% elastan, strečový gabardén manopesca.**

Nohavice chino z pružného gabardénu, contemporary fit, s elegantními pútkami v páse, zapínanie na zips, posunuté zapínanie na gombík a vnútorný gombík. 2 malé záševky vpredu. 2 šikmé bočné vrecká, 2 bočné vrecká s chlopňou a skrytým patentným gombíkom, 2 zadné vrecká s chlopňou a patentným gombíkom.  
**Tkanina: 98% bavlna + 2% elastan, pružný gabardén jemný na dotyk.**



SIZE IN | 27 | 28 | 30 | 32 | 33 | 34 | 35 | 36 | 38 | 40 | 42 |



07035



08007



11006



13067



14000

MUST

**Major Shorts** [S00279-P104]

Klasické bermudy ze strečového gabardénu, poutka na pásek, zapínání na zip a dva knoflíky. 2 francouzské kapsy, 2 boční kapsy a 2 zadní kapsy s klopou na druk.

**Látka: 98% bavlna + 2% elastan, strečový gabardén.**

Bermudy klasického modelu z pružného gabardénu, s elegantními pútkami v páse, zapínanie na zips a dva gombíky. 2 šikmé bočné vrecká, 2 bočné vrecká a 2 zadné vrecká s chlopňou a patentným gombíkom.  
**Tkanina: 98% bavlna + 2% elastan, pružný gabardén.**



SIZE IN | 27 | 28 | 30 | 32 | 33 | 34 | 35 | 36 | 38 | 40 | 42 |



07035



08007



11017



13007



14000

MUST

## Classy Shorts [S00278-P104]

Klasické bermudy ze strečového gabardénu, poutka na pásek, zapínání na zip a knoflík. 2 francouzské kapsy, 1 kapsička se zapínáním na zip a 2 zadní prostřížené kapsy s knoflíkem. **Látka: 98% bavlna + 2% elastan, strečový gabardén.**

Bermudy klasického modelu z pružného gabardénu, s elegantními pútkami v páse, zapínanie na zips a gombík. 2 šikmé bočné vrecká, 1 malé vrecko na zips a 2 zadné všité vrecká s gombíkom.

**Tkanina: 98% bavlna + 2% elastan, pružný gabardén.**



SIZE IN | 27 | 28 | 30 | 32 | 33 | 34 | 35 | 36 | 38 | 40 | 42 |



08007



11017



13007



14000





CORE

**Boat** [000152-0072]**Sea** [001293-0072]

Bermudy z bavlněného strečového kepru, zapínání na zip a knoflík, 2 francouzské kapsy a 2 zadní prostřížené kapsy s knoflíkem.

Látka: 97% bavlna + 3% elastan, kepr stretch.

Bermudy z pružného bavlněného kepra, zapínání na zip a gombík, 2 šikmé bočné vrecká a 2 zadné všité vrecká s gombíkom. Tkanina: 97% bavlna + 3% elastan, pružný kepr.



00000



08007



14000



SIZE | - | - | S | M | L | XL | XXL | **3XL** | - | - | **BIG SIZE**



SIZE | - | - | S | M | L | XL | - | -

CORE

**Classics** [000419-0388]**Classics Lady** [000420-0388]

KAPSIČKA NA ZIP  
MALÉ VRECKO SO ZIPSOM



PROSTŘÍŽENÉ KAPSY S  
KNOFLÍKEM

VŠITÉ VRECKO S  
GOMBÍKOM



SIZE IT | 44 | 46 | 48 | 50 | 52 | 54 | 56 | 58 | 58/60 | **62/64** | **BIG SIZE**



SIZE IT | 38 | 40 | 42 | 44 | 46 | - | - |



Tyto kalhoty „must-have“ ze strečového bavlněného kepru jsou klasickým doplňkem šatníku a jsou určeny pro ty, kdo hledají minimalistický, ale sofistikovaný design. Jsou lehce elastické, takže se přizpůsobují pohybu nositele a dotvářejí vzhled nenápadně elegance.

**Látka: 98% bavlna + 2% elastan, kepr stretch.**

Tieto nohavice z bavlneného pružného kepru sú nevyhnutnou súčasťou klasickej garderóby pre osoby, ktoré hľadajú minimalistický, no rafinovaný štýl. Mierne pružné, aby sledovali pohyby nositeľa, dotvárajú vzhľad s jednoduchou eleganciou.

**Tkanina: 98% bavlna + 2% elastan, pružný keper.**



08007

14000









CORE

**Classic/Half Season** [000295-0080]**Classic Lady/Hseas.** [000294-0080]

Letní kalhoty z bavlněného kepru, zapínání na zip a knoflík, 2 francouzské kapsy, 1 kapsička na zip, 2 zadní prostřížené kapsy s knoflíkem. Záplata z pravé kůže. Tkanina z česané dvojmo skané bavlny, s enzymatickou úpravou.

**Látka: 98% bavlna + 2% elastan, kepr stretch.**

Letné nohavice z pružného bavlneného kepra, zapínanie na zips a gombík. 2 šikmé bočné vrecká, 1 malé vrecko so zipsom, 2 všité zadné vrecká s gombíkom. Záplata z pravej kože. Dvojito točená, česaná bavlnená tkanina s enzymatickým predpraním.

**Tkanina: 98% bavlna + 2% elastan, pružný keper.**



08007



14000

220 g/m<sup>2</sup>

MATCH



Regular Fit



Stretch



SIZE IT | 44 | 46 | 48 | 50 | 52 | 54 | 56/58 | 58/60 | **62/64** | BIG SIZE



SIZE IT | 38 | 40 | 42 | 44 | 46 | - | - |









# Praktické větruodolné.

LEHKÉ CELOROČNÍ BUNDIČKY.

# Praktické vetrovky.

LAHKÉ CELOROČNÉ VETROVKY.





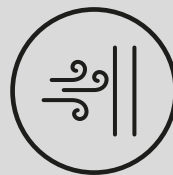

Sportovní a ideální pro nošení v různých povětrnostních podmínkách při vašich outdoorových zálibách.

## CELOROČNÍ

Nesporní hlavní aktéři mezisezón. Nezateplené, s kapucí i bez ní, elegantní oděvy, které vždy spojují šarm a velkou volnost pohybu.

Športové odevy ideálne na nosenie v premenlivom počasí, počas vykonávaní svojich povinností vonku.

## CELOROČNÉ

Nepochybní protagonisti prechodných sezón. Bez výplne, s kapucňou alebo bez nej, sú to inteligentné odevy, ktoré sú príťažlivé, ale zároveň umožňujú vykonávať všetky pohyby.









CORE

**Pacific R. 2.0** [001149-0343]**Pacific Lady R. 2.0** [001156-0343]VYTVAROVANÁ KAPUCE SE  
STAHOVACÍ ŠNŮRKOUTVAROVANÁ KAPUČŇA SO  
ŠTAHOVACOU ŠNŮRKOUSTAHOVACÍ ELASTICKÉ MANŽETY  
A POGUMOVANÉ NÁTEPNÍKYMANŽETY S GUMIČKOU A POGUMOVANOU  
PÁSKOU NA STIAHNUTIE

03000



08007

5XL



09000



13007



14000

SIZE | - | XS | S | M | L | XL | XXL | 3XL | 4XL | 5XL | **BIG SIZE**

SIZE | - | - | - | S | M | L | - | - | -

Dostupná dětská verze na str. 156  
K dispozici verzia pre deti na str. 156



Tato lehká a vysoce výkonná bunda je ideální volbou pro outdoorové aktivity. Je vyrobena z nylonu taslan, který je ceněný pro své vynikající prodyšné vlastnosti, a má čistý design, který umocňují propracované detaily, jako je kontrastní zip, tvarovaná kapuce a stahovací manžety.

**Látka: 100% nylon,  
nylon taslon 228T.**

Táto ľahká a veľmi funkčná bunda je ideálnou voľbou pre aktivity vonku. Vyrobene z nylonu taslan, ktorý je cenený pre svoje vynikajúce priedušné vlastnosti, má čistý vzhľad, doplnený o prepracované detaily, ako je zips kontrastnej farby, tvarovaná kapučňa a nastaviteľné manžety.

**Tkanina: 100% nylon,  
nylon taslon 228T.**



CORE

**Horizon R. 2.0** [001161-0343]**Horizon Lady R. 2.0** [001163-0343]

Vesta se síťovanou podšívku, nezateplená. Kontrastní zapínání na zip. Přední a zadní sedlo. 2 kapsy s krytým kontrastním zipem, 1 vnitřní kapsa na zip a s možností umístění kabelu. Zip pro přizpůsobení.

Látka: 100% nylon, nylon taslon 228T.

Vesta so sieťovanou podšívku, bez výplne, zapínanie na zips kontrastnej farby, sedlo vpredu aj vzadu. 2 vrecká s prekrytým zipsom, kontrastnej farby, 1 vnútorné vrecko so zipsom a s možnosťou prevlečenia kábla. Zips sa dá prispôbiť.

Tkanina: 100% nylon, nylon taslon 228T.



03000



08007



09000



13007



14000



UK CA  
CE I CAT

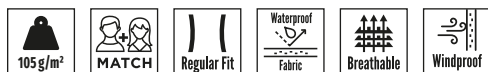

SIZE | - | XS | S | M | L | XL | XXL | 3XL | 4XL | 5XL | **BIG SIZE**

SIZE | - | - | S | M | L | - | - |



CORE

**Pacific 2.0** [001148-0343]**Pacific Lady 2.0** [001155-0343]

Bunda se síťovanou podšívkou, nezateplená. Žebrovaný límeček, manžety a spodní okraj, s kontrastními pruhy. Zadní sedlo. 2 kapsy s krytým zipem, 1 vnitřní kapsička na hrudi na zip, 1 vnitřní kapsa na zip s možností umístění kabelu. Zip pro přizpůsobení.

Látka: 100% nylon, nylon taslon 228T.

Bluzón so sieťovanou podšívkou, bez výplne. Pružný rebrovaný lem okolo krku, na manžetách a na spodnom okraji s pruhmi kontrastnej farby. Sedlo vzadu. 2 vrecká s prekrytým zipsom, 1 malé vrecko na hrudi so zipsom, 1 vnútorné vrecko so zipsom a s možnosťou prevlečenia kábla. Zips sa dá prispôbiť.

Tkanina: 100% nylon, nylon taslon 228T.



00000



03000



08007



09000



13007



14000



UK CA  
CE I CAT

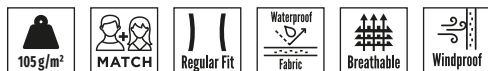

SIZE | - | XS | S | M | L | XL | XXL | 3XL | 4XL | 5XL | BIG SIZE

SIZE | - | - | S | M | L | - | - |

CORE

**Atlantic 2.0** [001159-0343]**Atlantic Lady 2.0** [001160-0343]

Bunda se síťovanou podšívkou, nezateplená. Žebrované manžety a spodní okraj. Zadní sedlo. 2 kapsy s krytým zipem, 1 vnitřní kapsa na zip s možností umístění kabelu. Zip pro přizpůsobení.

Látka: 100% nylon, nylon taslon 228T.

Bluzón so sieťovanou podšívkou, bez výplne. Pružný rebrovaný lem na manžetách a na spodnom okraji. Sedlo vzadu. 2 vrecká s prekrytým zipsom, 1 vnútorné vrecko so zipsom a s možnosťou prevlečenia kábla. Zips sa dá prispôbiť.

Tkanina: 100% nylon, nylon taslon 228T.



08007



14000



UK CE  
CA I CAT

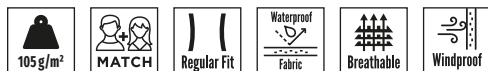

SIZE | - | XS | S | M | L | XL | XXL | **3XL** | - | - | **BIG SIZE**

SIZE | - | - | - | S | M | L | - | - | -



HANDY

**Wind** [000147-0058]

Nepromokavá bunda bez podšívky, kapuce v límci. 2 kapsy s klopou. Lemování a reflexní vsadky na zádech. Manžety s gumičkou.  
**Látka: 100% polyester, polyester máčený PU.**

Nepremokavá vetrovka bez podšívky so skrytou kapucňou. 2 vrecká s chlopňou. Relexné profily a vsuvka na chrbte. Manžety s gumičkou.  
**Tkanina: 100% polyester, polyester s povlakom PU.**



01000



02000



03000



07007



08007



09000



14000













## První vrstva na kůži.

TERMOTRIKA A  
TERMOKALHOTY.

## Prvá vrstva na pokožke.

TERMOTRIČKÁ A  
TERMONOHAVICE.





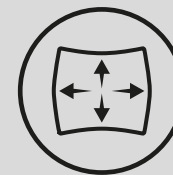
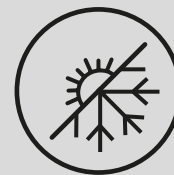
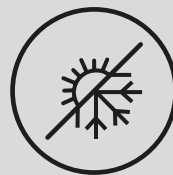
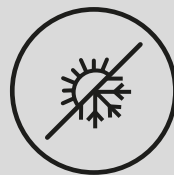

Jsou přímým kontaktem s kůží.  
Vyrobené z nejmodernějších  
technických materiálů představují  
první ochranu proti chladu.

## ZÁKLADNÍ VRSTVA

Ergonomie, pružnost, prodyšnost  
a termoregulace jsou silnými  
stránkami těchto výrobků, které  
zaručují bezkonkurenční pohodlí i při  
intenzivních aktivitách.

V priamom kontakte s pokožkou, sú  
vyrobené z inovatívnych technických  
materiálov, predstavujú prvú obranu pred  
chladom.

## SPODNÁ VRSTVA

Ergonómia, pružnosť, priedušnosť a  
termoregulácia sú charakteristickými  
vlastnosťami týchto výrobkov, ktoré  
zaručujú neporovnateľné pohodlie aj  
pri intenzívnych aktivitách.







**Thermo Pro 240 LS** [001527-0493]**Thermo Pro 240 LPANT** [001528-0493]

RELIÉFNÍ MOTIVY  
VRTULE

RELIÉFNE MOTÍVY  
VRTULE



TUBUSOVÁ STRUKTURA  
RÚRKOVÁ ŠTRUKTÚRA



PERFORACE  
ZOSILNENÁ TEXTÚRA



SIZE | S/M | L/XL | 2/3XL | **4/5XL** **BIG SIZE**



Technické oblečení, které zajišťuje optimální volnost pohybu a bezkonkurenční prodyšnost. Přiléhavý a lehký střih umožňuje nosit tyto oděvy samostatně nebo v kombinaci s dalšími a čelit jakékoli teplotě. Tvarované perforace a vzory s vrtulí jsou estetickým, ale i funkčním řešením, které umožňuje stálou termoregulaci.

**Látka: 66% polyamid + 26% polyester + 8% elastan, bezešvý velterová váha.**

Technický outfit, ktorý zaistuje výbornú voľnosť pohybu a bezkonkurenčnú priedušnosť. Priliehavý a pohodlný strih vám umožňuje nosiť tieto odevy samostatne alebo v kombinácii s inými, aby ste boli chránení pred akoukoľvek teplotou. Tvarované textúry a motívy špirály sú estetickým, ale aj funkčným riešením, ktoré umožňuje stálu termoreguláciu.

**Tkanina: 66% polyamid + 26%polyester + 8% elastan, bezšvová welterová váha.**



14000

14000



# Thermo Pro Lady 240 LS [001529-0493]

# Thermo Pro Lady 240 LPANT [001530-0493]



RELIÉFNÍ MOTIVY  
VRTULE

RELIÉFNE MOTÍVY  
VRTULE

TUBUSOVÁ STRUKTURA  
RÚRKOVÁ ŠTRUKTÚRA



PERFORACE  
ZOSILNENÁ TEXTÚRA



SIZE |

XS/S |

M/L |

XL/2XL |





Tyto prodyšné a ľahké technické výrobky udržujú telo svieži a suché i pri intenzívnej fyzickej aktivite. Strih slim poskytuje efekt druhej kúže, zatímco vynikajúca kvalita tkaniny zajištuje ideálny pocit tepla. Spoločne jsou ideálnou voľbou pro ochranu před nízkými teplotami.

**Látka: 66% polyamid + 26% polyester + 8% elastan, bezešvý velterová váha.**

Priedušné a ľahké, tieto technické odevy udržia telo chladné a suché aj pri intenzívnych fyzických aktivitách. Strih slim napomáha pocitu druhej kože, zatiaľ čo vynikajúca kvalita tkaniny poskytuje pocit ideálnej teploty. Spolu sú dokonalou voľbou na ochranu pred nízkymi teplotami.

**Tkanina: 66% polyamid + 26% polyester + 8% elastan, bezšvová welterová váha.**



14000



14000

240 g/m<sup>2</sup>

MATCH



Slim Fit



Breathable



Flexibility



WELTER

CORE

## Thermo Pro 160 SS [001531-0494]

Termotriko s krátkým raglánovým rukávem s kulatým výstřihem, z měkkého, elastického materiálu. Tubusová struktura, střih slim fit. Reliéfní motivy vrtule na bocích. Strečové žebrování na límečku, spodním okraji a lemu.

**Látka: 65% polyamid + 35% polyester, bezešvý lehká váha.**

Termotričko s krátkými raglánovými rukávy ku krku, z měkřej a pružnej tkaniny. Rúrková štruktúra strihu slim fit. Na bokoch reliéfné motivy špirály. Pružný rebrovaný lem okolo krku, na spodku a okrajoch.

**Tkanina: 65% polyamid + 35% polyester, bezšvová ľahká váha.**



09004



14001





CORE

## Thermo Pro 280 SS [001526-0492]

Termotriko s krátkým raglánovým rukávem s kulatým výstřihem, z měkkého, elastického materiálu. Tubusová struktura, střih slim fit. Perforace na hrudi a zádech. Reliéfní motivy vrtule na bocích. Strečové žebrování na límečku, spodním okraji a lemu.

Látka: 66% polyamid + 26% polyester + 8% elastan, bežešvý polotěžká váha.

Termotričko s krátkými raglánovými rukávy, ku krku, z měkřej a pružnej tkaniny. Rúrková štruktúra strihu slim fit. Zosilnená textúra na hrudi a vzadu. Na bokoch reliéfnie motívy špirály. Pružný rebrovaný lem okolo krku, na spodku a okrajoch.

Tkanina: 66% polyamid + 26% polyester + 8% elastan, bezšvová ťažká váha.



CORE

## Thermo Pro 280 LS [001525-0492]

Termotriko s dlouhým raglánovým rukávem s kulatým výstřihem, z měkkého, elastického materiálu. Tubusová struktura, střih slim fit. Perforace na hrudi a zádech. Reliéfní motivy vrtule na bocích. Zdrsnění na loktech. Strečové žebrování na límečku, spodním okraji a lemu.

Látka: 66% polyamid + 26% polyester + 8% elastan, bežešvý polotěžká váha.

Termotričko s dlhými raglánovými rukávami, ku krku, z mäkkej a pružnej tkaniny. Rúrková štruktúra strihu slim fit. Zosilnená textúra na hrudi a na chrbte. Na bokoch reliéfnie motívy špirály. Vrúbkovanie na laktoch. Pružný rebrovaný lem okolo krku, na spodku a okrajoch.

Tkanina: 66% polyamid + 26% polyester + 8% elastan, bezšvová ťažká váha.



00000

14000

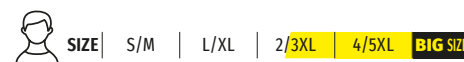

14000



## CORE

**Tplayer** [S00611-P147]

Technické tričko s dlhoum vsazeným rukávem a rolákem z prodyšného, elastického materiálu. Tubusová struktúra, stříh slim fit. Perforace na hrudi, bocích a zádech. Reliéfní motivy vrtule na přední straně.

**Látka:** 96% polyamid + 4% elasthan, bezešvý lehká váha.

Termotričko s dlhým všitým rukávom, s roláčikom, z priedušnej a pružnej tkaniny. Rúrková štruktúra strihu slim fit. Zosilnená textúra na hrudi, na bokoch a na chrbte. Motív vrtule vpredu.

**Tkanina:** 96% polyamid + 4% elasthan, bezšvová ľahká váha.



Dostupná dětská verze na str. 156  
 K dispozícii verzia pre deti na str. 156



00000



01000



03000



07003



08007



09000



14000

## HANDY

**Thermal Set** [S00610-P123]

Termokomplet z měkké tkaniny, s interlokovou vazbou a kontrastním prošitím, který se skládá z: trička s dlouhým raglánovým rukávem, kulatým výstřihem a bočními švy. Elastické žebrované manžety a límeček; kalhoty s elastickým pasem a žebrovaným spodním okrajem.

**Látka:** 60% bavlna + 40% polyester, úplet interlokový.

Termosúprava z mäkkej tkaniny s ažúrovou štruktúrou a švami kontrastnej farby, ktorú tvorí: tričko s dlhými raglánovými rukávami, s výstřihom ku krku a bočními švami. Pružný rebrovaný lem okolo krku a na okrajoch rukávov. Nohavice s pružným pásom, zakončené na spodku rebrovaným lemom.

**Tkanina:** 60% bavlna + 40% polyester, rebrované tričko.

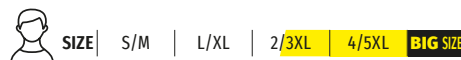

14000















## **Věrní společníci proti chladu.**

MĚKKOST, HŘEJIVOST,  
PŘIZPŮSOBIVOST.

## **Verní ochrancovia pred chladom.**

JEMNOST, TEPLA,  
PRISPÔSOBIVOSŤ.





Měkké a jemné na kůži, v chladném prostředí jsou spolehlivými spojenci, kteří udržují tělo v teple a naprosté lehkosti.

Tieto odevy sú hebké a jemné na pokožke, nevyhnutné doplnky na ochranu pred chladom, ľahké kusy na udržanie tela v teple.

# FLÍS

Základní oděvy z tkanin různých gramáží, jejichž použití se stalo trendem, se dají nenuceně kombinovat s různými vzhledy, a to jak pro outdoorové, tak pro indoorové aktivity.

Základné kusy z tkanín rôznej hmotnosti sa stali nevyhnutnosťou, sú vhodné na dopĺňanie rôznych štýlov, na aktivitu vonku aj dnu.







CORE

**Aspen+** [001004-0069]**Aspen+ Lady** [001005-0069]

STAHOVACÍ ŠNŮRKA

MOŽNOST ÚPRAVY  
ŠÍRKY ŠNŮRKOU

ELASTICKÉ NÁTEPNÍKY

GUMIČKY NA  
STIAHNUTIE MANŽIETSIZE | - | XS | S | M | L | XL | XXL | 3XL | 4XL | 5XL | **BIG SIZE**

SIZE | - | XS | S | M | L | XL | XXL |





03015

07010

08017

09012

13040

14023



Tento model je vyroben z veľmi mäkkého flísu a vyznačuje sa kontrastnými farbami, díky nimž design upoutá pozornosť. Funkčné prvky, ako je kapsička na hrudi, obohacujú tento odev a činí z neho nezbytný odev pro najchladnejší obdobie roka.

**Látka: 100% polyester,  
flís 288F.**

Tento model vyrobený z veľmi jemného flísu, vyniká kontrastnými odtieňmi, vďaka ktorým je dizajn pútavý. Funkčné prvky ako náprsné vrecko obohacujú tento odev, ktorý v najchladnejších obdobiach roka nesmie chýbať vo vašej garderóbe.

**Tkanina: 100% polyester,  
flís 288F.**



CORE

**Norway** [000434-0069]**Norway Lady** [000842-0069]

Flísová mikina s celozipem, dlhý raglánový rukáv a černé lemování na límečku. Zpevňujúci kontrastný páska. Bočné kapsy s krytým zipem a kapsa na hrudi s viditeľným zipem. Pružné nátepníky. Tvarovaná luneta. Spodní okraj se stahovací šňůrkou. Zesílené švy. Dámské provedení vyštíhlené.

Látka: 100% polyester, flís 288F.

Dvojfarebná flísová mikina po celej dĺžke, dlhé raglánové rukávy a čierny profil na golieri. Zosilňujúca páska kontrastnej farby. Bočné vrecká s prekrytým zipsom a vrecko na hrudi s viditeľným zipsom. Gumičky na stiahnutie manžiet. Tvarovaná luneta. Spodný okraj s možnosťou stiahnutia šnúrkou. Zosilnené švy. Dámska priliehavá verzia.

Tkanina: 100% polyester, flís 288F.



00000



02000



03000



08007



09000



13008



14000



UK  
CA I CAT



SIZE | - | XS | S | M | L | XL | XXL | 3XL | 4XL | 5XL | **BIG SIZE**

SIZE | - | XS | S | M | L | XL | XXL |



CORE

**Dolomiti+** [000397-0069]

Flísová mikina s polozipem, s dlhoum raglánovým rukávem a čiernym lemováním na límečku. Zpevňujúci kontrastní páska. Boční kapsy s krytým zipem a kapsa na hrudi s viditelným zipem. Pružné nátepníky. Tvarovaná luneta. Spodní okraj se stahovací šňůrkou. Zesílené švy.  
Látka: 100% polyester, flís 288F.

Flísová mikina so polovičným zipsom, dlhé raglánové rukávy a čierny profil na golieri. Zosilňujúca páska kontrastnej farby. Bočné vrecká s prekrytým zipsom a vrecko na hrudi s viditeľným zipsom. Gumičky na stiahnutie manžiet. Tvarovaná luneta. Spodný okraj s možnosťou stiahnutia šnúrkou. Zosilnené švy.  
Tkanina: 100% polyester, 288F flís.



UK  
CA

CE  
I CAT

280 g/m<sup>2</sup>

Regular Fit



SIZE | - | XS | S | M | L | XL | XXL | 3XL | 4XL | 5XL | BIG SIZE



00000



01000



02000



03000



07000



08007



09000



12000



13008



14000

CORE

**Easy+** [000843-0069]**Easy+ Lady** [000844-0069]

Flísová vesta s celozipem a dvojitým jezdcem, raglánový střih a černé lemování na límečku. Dámské provedení vyššíhlené. Zpevňující kontrastní páska. Boční kapsy s krytým zipem a kapsa na hrudi s viditelným zipem. Tvarovaná luneta. Zesílené švy.  
**Látka: 100% polyester, flís 288F.**

Flísová vesta so zipsom po celej dĺžke s dvojitým bežcom, raglánové rukávy a čierny profil na golieri. Dámska priliehavá verzia. Zosilňujúca páska kontrastnej farby. Bočné vrecká s prekrytým zipsom a vrecko na hrudi s viditeľným zipsom. Tvarovaná luneta. Zosilnené švy.  
**Tkanina: 100% polyester, flís 288F.**



08007



13008



14000



UK  
CA I CAT



SIZE | - | - | S | M | L | XL | XXL | **3XL** | - | - | **BIG SIZE**

SIZE | - | - | S | M | L | XL | - | -



HANDY

**Nepal** [001088-0325]

Flísová mikina se sladěným celozipem, dlouhý vsazený rukáv. Boční kapsy se zipem. Tvarovaná luneta. Spodní okraj a manžety s gumičkou. Zesílené švy.  
Látka: 100% polyester, flís 144F.

Mikina so zapínaním na zips, dlhé vsadené rukávy. Bočné vrecká so zipsom. Tvarovaná luneta. Spodný okraj a manžety s gumičkou. Zosilnené švy.  
Tkanina: 100% polyester, flís 144F.



SIZE | - | XS | S | M | L | XL | XXL | 3XL | 4XL | 5XL | **BIG SIZE**



00000



02000



03000



04000



07000



08007



09000



13008



13042



14000



HANDY

**Pirenei** [000891-0325]

Flísová mikina s polozipem, dlouhý vsazený rukáv a černé lemování na límečku. Zpevňující kontrastní páska. Boční kapsy s krytým zipem a kapsa na hrudi s viditelným zipem. Tvarovaná luneta. Spodní okraj a manžety se stahovací šňůrkou. Zesílené švy.

**Látka: 100% polyester, flís 144F.**

Flísová mikina so polovičným zipsom, dlhé vsadené rukávy a čierny profil na golieri. Zosilňujúca páska kontrastnej farby. Bočné vrecká s prekrytým zipsom a vrecko na hrudi s viditeľným zipsom. Tvarovaná luneta. Spodný okraj a manžety s gumičkou. Zosilnené švy.

**Tkanina: 100% polyester, flís 144F.**



SIZE | - | XS | S | M | L | XL | XXL | 3XL | 4XL | 5XL | **BIG SIZE**



02000



08007



13008



14000

CORE

**Soft+** [001294-0070]

Mikroflísová mikina se sladěným polozipem, dlouhý vsazený rukáv. Spodní okraj a manžety s gumičkou. Viditelné prošíání na ramenou a vsazeném rukávu.

**Látka: 100% polyester, flís 144F.**

Mikina z mikroflísu s polovičným zipsom, dlhé vsadené rukávy. Spodný okraj a manžety s gumičkou. Štepanie na pleciah a okolo rukávov.

**Tkanina: 100% polyester, flís 144F.**



SIZE | XS | S | M | L | XL | XXL | 3XL | - | - | **BIG SIZE**



00000



03000



08007



09000



13008



14000



## Climber [000845-0324]

Mikroflísový tvarovaný nákrčník se stahovací šňůrkou, z měkké, teplé tkaniny.

Látka: 100% polyester, flís.

Tvarovaný nákrčník z mikroflísu so stahovacou šňůrkou z mäkkej a teplej tkaniny.

Tkanina: 100% polyester, flís.



## Oslo [000846-0324]

Mikroflísový nákrčník se stahovací šňůrkou, z měkké, teplé tkaniny.

Látka: 100% polyester, flís.

Nákrčník z mikroflísu so stahovacou šňůrkou z mäkkej a teplej tkaniny.

Tkanina: 100% polyester, flís.



14000



00000



02000



70011



08007



12000



13008



14000





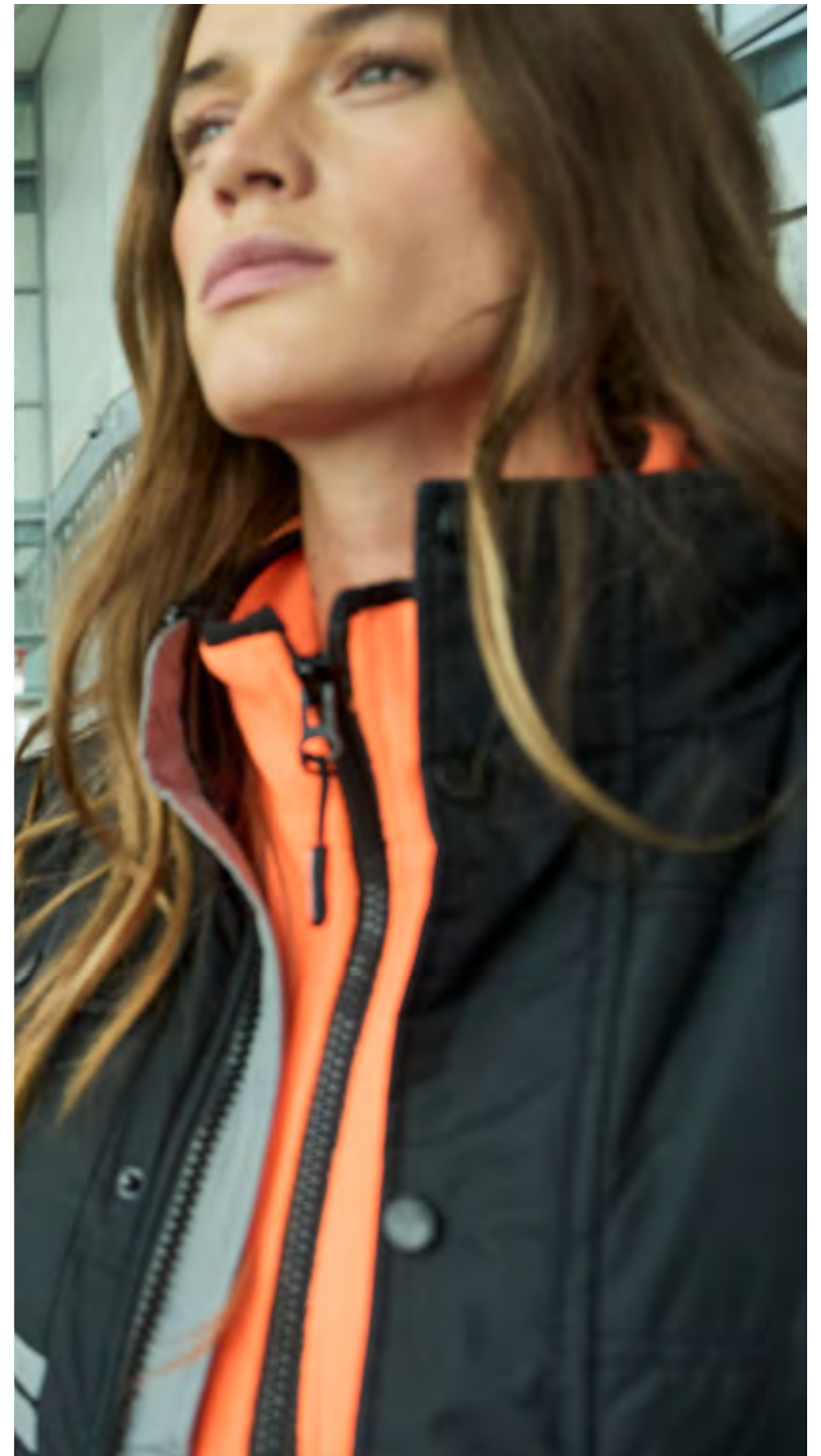



# Univerzální technické bundy.

ELASTICKÉ, SUCHÉ,  
UNIVERZÁLNÍ.

# Technické bundy na všechny příležitosti.

PRUŽNÉ, SUCHÉ,  
UNIVERZÁLNĚ.





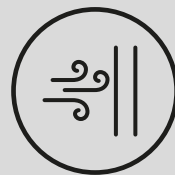

Pohodlné a praktické bundy  
jsou navrženy pro volnost  
pohybu a ochranu ve větru a  
mírném dešti.

# SOFTSHELLY

Jsou navrženy z technických  
materiálů, obvykle ze 3 vrstev, a  
udrží tělo v teple a suchu. Zrodily  
se pro outdoorové sporty, ale dnes  
jsou nepostradatelným oděvem i pro  
každodenní život.

Pohodlné a praktické, sú to bundy vhodné  
na voľný pohyb a na ochranu pred vetrom a  
miernym dažďom.

# SOFTSHELLOVÉ BUNDY

Sú vyrobené z technických materiálov,  
zvyčajne majú 3 vrstvy, udržiavajú  
telo v teple a suchu. Vhodné pre  
šport vonku, nevyhnutné pre  
každodenné aktivity.







MUST

**Wise** [S00095-0489]

TECH-NIK LINE



SPODNÍ ČÁST STAŽITELNÁ  
POMOCÍ ZARÁŽEK

NASTAVITELNÝ SPODNÝ  
OKRAJ SO ZARÁŽKOU



ODSTRANITELNÁ KAPUCE  
SE STAHOVACÍ ŠNŮRKOU

ODOPÍNACIA KAPUČŇA  
SO STAHOVACOU  
ŠNŮRKOU



PRVEK „LIFE-SAVING“

PRVOK „LIFE-SAVING“



03015



07018



07051



08020



09006



13010



13044



14018



SIZE | XXS | XS | S | M | L | XL | XXL | 3XL | 4XL | 5XL | **BIG SIZE**



Dvoubarevná softshellová bunda z inovativního materiálu, který kombinuje výkonnost technické tkaniny s pohodlím tradiční bundy. Nepromokavost a prodyšnost jsou propojené s další technologií, která oděvu dodává větruvzdorné vlastnosti. Viditelnost zajišťuje reflexní pruh a ikonický prvek „Life-saving“.

**Látka: 78% nylon + 22% elastan, soft-shell.**

Dvojfarebná soft-shellová bunda z inovačného materiálu je kombináciou predností technickej tkaniny a pohodlia tradičnej bundy. Vodotesnosť a priedušnosť sú integrované s ďalšou technológiou, ktorá zaručuje odolnosť proti vetru. Viditeľnosť zaisťuje reflexný pás a ikonický prvok „Life-saving“.

**Tkanina: 78% nylon + 22% elastan, soft-shell.**

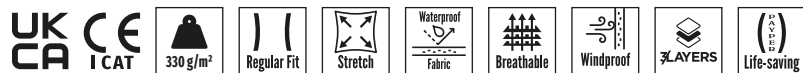

CORE

# Performer 2.0 [001473-0053]

## TECH-NIK LINE

Softshell 3 vrstvy, odnímatelná kapuce a stahovací šňůrka. Ramena z kontrastní tkaniny a reflexní pásy. Zip „semi-autolock“. 2 boční kapsy s krytým zipem a 1 na hrudi s Lock System. Elastické manžety s nátepníky na suchý zip. Reflexní lemování v zadní části.

Látka: 93% polyester + 7% elasthan, soft-shell.

3-vrstvová bunda soft-shell, odopínacia kapucňa a stahovacia šňúrka. Tkanina kontrastnej farby a reflexné pásy na pleciah. Zips „semi-autolock“. 2 bočné vrecká s prekrytým zipsom a 1 na hrudi s Lock System. Pružné manžety so stahovacou páskou so suchým zipasom. Reflexná lemovka vzadu.

Tkanina: 93% polyester + 7% elasthan, soft-shell.



00011



03015



08020



09012



13010



14018



UK  
CA I CAT

330 g/m<sup>2</sup>

Regular Fit

Stretch

3 LAYERS

Waterproof  
Fabric

Breathable

Windproof

LOCK  
SYSTEM



SIZE | - | XS | S | M | L | XL | XXL | 3XL | 4XL | 5XL | **BIG SIZE**



MUST

**Extreme** [000446-0102]**Extreme Lady** [000452-0102]

Softshell 3 vrstvy, s tvarovanou kapucí a stahovací šňůrkou, Kontrastní tkanina na ramenou, manžetách a spodním okraji. Páskový zip. 1 tepelně zatavená kapsa na hrudi, 2 boční a 1 na rukávu, s viditelným zipem. Elastické stahovací manžety s pogumovanými nátepníky. Certifikováno pro chladné počasí. Dámské provedení vyšitělené.

Látka: 100% polyester, soft-shell.

3-vrstvová bunda soft-shell s tvarovanou kapucňou a šňůrkou na nastavenie. Tkanina kontrastnej farby na pleciah, na manžetách a na spodnom okraji. Zips s légou. 1 vrecko na hrudi so zatavenými švíkmi, 2 bočné vrecká a 1 na rukáve s viditeľným zipsom. Manžety, nastaviteľné pogumovanou páskou. Certifikát pre chladné počasie. Priliehavá dámska verzia. Tkanina: 100% polyester, soft-shell.



00011



08020



09012



13033



14018

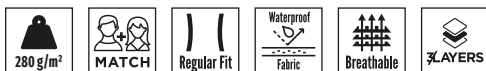

SIZE | - | XS | S | M | L | XL | XXL | 3XL | 4XL | 5XL | **BIG SIZE**

SIZE | - | XS | S | M | L | XL | XXL |

## Storm [000215-0053]

Softshell 3 vrstvy, dvoubarevný, s kapucí v límci. Páskový zip. 2 boční kapsy s viditelným zipem a 1 na hrudi s krytým zipem a pouzdem na jmenovku, 1 kapsa na skipass na rukávu. Stahovací manžety s pogumovanými nátepníky. Spodní okraj stahovací se stahovací šňůrkou. **Látka: 93% polyester + 7% elastan, soft-shell.**

3-vrstvová dvojfarebná bunda soft-shell s kapucňou, ktorá sa dá poskladať do goliera. Zips s légou. 2 bočné vrecká s viditeľným zipsom, 1 na hrudi s prekrytým zipsom a úchytka na preukaz, 1 na skipass na rukáve. Manžety nastaviteľne pogumovanou páskou. Spodný okraj nastaviteľný stahovacou šnúrkou. **Tkanina: 93% polyester + 7% elastan, soft-shell.**



00006



03015



07018



08017



09012



13033



14009



UK  
CA I CAT



SIZE | - | XS | S | M | L | XL | XXL | 3XL | 4XL | 5XL | **BIG SIZE**





# Galway [S00549-P114]

Softshell 3 vrstvy, dvoubarevný, se zipem „semi-autolock“. 2 boční kapsy s viditelným zipem a 1 tvarovaná kapsa na hrudi s voděodolným zipem. Reflexní prvek na zadním sedle. Manžety s elastickým lemem. Spodní okraj stahovací se stahovací šňůrkou. **Látka: 95% polyester + 5% elastan, soft-shell.**

3-vrstvová dvojfarebná bunda soft-shell so zipsom „semi-autolock“. 2 bočné vrecká s viditeľným zipsom a 1 tvarované na hrudi so zipsom s povlakom. Reflexný detail na zadnom sedle. Manžety s pružným okrajom. Spodný okraj nastaviteľný stahovacou šnúrkou. **Tkanina: 95% polyester + 5% elastan, soft-shell.**



03015



07057



08020



09012



13010



13044



14018



UK  
CA I CAT

320 g/m<sup>2</sup>

Regular Fit

Stretch

3 LAYERS

Waterproof  
Fabric

Breathable

Windproof



SIZE | XS | S | M | L | XL | XXL | 3XL | 4XL | 5XL | **BIG SIZE**



CORE

**Cork** [S00360-P114]

Softshellová vesta 3 vrstvy, dvoubarevná, se zipem „semi-autolock“. 2 boční kapsy s viditelným zipem a 1 tvarovaná kapsa na hrudi s voděodolným zipem. Reflexní prvek na zadním sedle. Spodní okraj stahovací se stahovací šňůrkou.

Látka: 95% polyester + 5% elastan, soft-shell.

3-vrstvová dvojfarebná vesta soft-shell so zipsom „semi-autolock“. 2 bočné vrecká s viditeľným zipsom a 1 tvarované na hrudi so zipsom s povlakom. Reflexný detail na zadnom sedle. Spodný okraj nastaviteľný stahovacou šnúrkou.

Tkanina: 95% polyester + 5% elastan, soft-shell.



03015



07057



08020



09012



13010



13044



14018

UK  
CA I CAT320 g/m<sup>2</sup>

Regular Fit

Stretch

3 LAYERS

Waterproof  
Fabric

Breathable

Windproof



SIZE | XS | S | M | L | XL | XXL | 3XL | 4XL | 5XL | BIG SIZE

CORE

# Alaska

 [000218-0053]

Softshell 3 vrstvy, s kapucí do límce. Páskový zip. 2 boční kapsy s viditelným zipem a 1 na hrudi s krytým zipem a 1 kapsa na skipass na rukávu. Stahovací manžety s pogumovanými nátepníky. Stahovací spodní okraj se stahovací šňůrkou.

Látka: 93% polyester + 7% elastan, soft-shell.

3-vrstvová bunda soft-shell s kapučňou, ktorá sa dá poskladať do goliera. Zips s légou. 2 bočné vrecká s viditeľným zipsom, 1 na hrudi s prekrytým zipsom a 1 na skipass na rukáve. Manžety nastaviteľné pogumovanou páskou. Spodný okraj nastaviteľný stahovacou šnúrkou. Tkanina: 93% polyester + 7% elastan, soft-shell.



03000



08007



09000



13042



14000

CORE

# Sunny

 [000219-0053]

Dámský softshell 3 vrstvy, s páskovým zipem. 2 boční kapsy s viditelným zipem a kapsa na skipass na rukávu. Stahovací manžety s pogumovanými nátepníky.

Látka: 93% polyester + 7% elastan, soft-shell.

3-vrstvová dámska bunda soft-shell so zipsom s légou. 2 bočné vrecká s viditeľným zipsom a vrecko na skipass na rukáve. Manžety nastaviteľné pogumovanou páskou. Tkanina: 93% polyester + 7% elastan, soft-shell.



03000



06006



07000



08007



14000



CORE

**Bering** [000216-0053]

Softshellová vesta 3 vrstvy, s páskovým zipem. 2 boční kapsy s viditelným zipem a 1 kapsa na hrudi s krytým zipem. Vnitřní kapsa. Spodní okraj stahovací se stahovací šňůrkou. Látka: 93% polyester + 7% elastan, soft-shell.

3-vrstvová vesta so zipsom s légou. 2 bočné vrecká s viditeľným zipsom a 1 na hrudi s prekrytým zipsom. Vnútorne vrecko. Spodný okraj nastaviteľný stahovacou šnúrkou. Tkanina: 93% polyester + 7% elastan, soft-shell.



SIZE | - | - | S | M | L | XL | XXL | **3XL** | - | - | **BIG SIZE**



03000



08007



09000



13042



14000





HANDY

**Dublin** [001248-0355]**Dublin Lady** [001249-0355]

Softshell 3 vrstvy, s páskovým zipem.  
2 boční kapsy a 1 na hrudi s viditelným zipem. Elastické stahovací manžety, stahovací s nátepníky na suchý zip. Stahovací spodní okraj se stahovací šňůrkou. Dámské provedení vyššíhlené.  
**Látka: 100% polyester, soft-shell mechanical stretch.**

3-vrstvová bunda soft-shell so zipsom s légou. 2 bočné vrecká a 1 na hrudi s viditeľným zipsom. Pružné manžety, nastaviteľné páskou so suchým zipsom. Spodný okraj nastaviteľný sťahovacou šnúrkou. Priliehavá dámska verzia.  
**Tkanina: 100% polyester, soft shell mechanický pružný.**



03000



08007



09000



13008



14000



UK  
CA I CAT



SIZE | - | XS | S | M | L | XL | XXL | 3XL | 4XL | 5XL | **BIG SIZE**

SIZE | - | XS | S | M | L | XL | XXL |

HANDY

**Gale** [001044-0355]**Gale Lady** [001045-0355]

MANŽETY S NÁTEPNÍKY

MANŽETY S PÁSKOU NA  
STIAHNUTIEVYTVAROVANÁ KAPUCE SE  
STAHOVACÍ ŠNŮRKOUTVAROVANÁ KAPUCŇA SO  
ŠTAHOVACOU ŠNŮRKOU

02000



03000



07000



07035



08007



09000



13008



13042



14000

SIZE | - | XS | S | M | L | XL | XXL | 3XL | 4XL | 5XL | **BIG SIZE**

SIZE | - | XS | S | M | L | XL | XXL |

Dostupná dětská verze na str. 157  
K dispozici verzia pre deti na str. 157



Základní design, který se vyznačuje jemnými a čistými liniemi, zdobí oděv s vynikajícími větruvzornými, nepromokavými a prodyšnými vlastnostmi. Kombinace těchto tří vrstev poskytuje tělu teplo a udržuje ho v suchu. K dispozici v pánském, dámském a dětském provedení, aby vyhovovaly různým potřebám.

**Látka: 100% polyester,  
soft-shell mechanical stretch.**

Základný dizajn, ktorý sa vyznačuje mäkkými a čistými líniami, je charakteristikou odevu, ktorý odoláva vetru, dažďu a je priedušný. Kombinácia týchto troch vrstiev poskytuje telu teplo a udržuje ho v suchu. K dispozícii sú modely pre mužov, ženy a deti, ktoré dokážu splniť rôzne potreby.

**Tkanina: 100% polyester,  
soft shell mechanický pružný.**



HANDY

**Perth** [001474-0491]**Perth Lady** [001475-0491]

Softshell 2 vrstvy, s páskovým zipem.  
2 boční kapsy s viditelným zipem. Manžety  
s jemným kontrastním elastickým lemem.  
Ošetření water repellent. Dámské provedení  
vyšťihlené.

Látka: 100% polyester,  
soft-shell mechanical stretch.

2-vrstvová bunda soft-shell so zipsom s  
légou. 2 bočné vrecká s viditeľným zipsom.  
Manžety s tenkým pružným pruhom  
kontrastnej farby. Tkanina ošetrená, aby  
odpuďzovala vodu. Priliehavá dámska verzia.  
Tkanina: 100% polyester,  
soft shell mechanický pružný.



03000



07000



08007



09000



13008



14000



UK CA  
CE I CAT

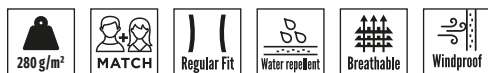

SIZE | - | XS | S | M | L | XL | XXL | 3XL | 4XL | 5XL | **BIG SIZE**

SIZE | - | XS | S | M | L | XL | XXL |



HANDY

**Glasgow** [001363-0355]

Softshellová vesta 2 vrstvy, s páskovým zipem. 2 boční kapsy a 1 na hrudi s viditelným zipem. Spodní okraj stahovací se stahovací šňůrkou. Ošetření water repellent.  
Látka: 100% polyester, soft-shell mechanical stretch.

2-vrstvová vesta so zipsom s légou. 2 bočné vrecká a 1 na hrudi s viditeľným zipsom. Spodný okraj nastaviteľný so stahovacou šnúrkou. Tkanina ošetrená, aby odpuzovala vodu.  
Tkanina: 100% polyester, soft shell mechanický pružný.



SIZE | XXS | XS | S | M | L | XL | XXL | 3XL | 4XL | 5XL | **BIG SIZE**



00000



01000



02000



03000



04000



07000



08007



09000



13008



13042



14000



# Trip [000453-0103]

# Trip Lady [000454-0103]



01021



02015



03020



08038



13031



13032



13048



14043

SIZE | - | XS | S | M | L | XL | XXL | 3XL | 4XL | 5XL | **BIG SIZE**

SIZE | - | - | S | M | L | XL | - |





Technické triko se softshellovými vsadkami, dvoubarevné, s tvarovanou kapucí a voděodolným zipem. 2 boční kapsy a 1 tvarovaná kapsa s viditelným zipem. Kontrastní lemování na límečku, manžetách a spodním okraji. Dámské provedení vyštíhlené.

**Látka: 100% polyester, polyesterový a softshellový úplet.**

Technická úpletová mikina so softshellovými vložkami, dvojfarebná, s tvarovanou kapučňou a zipsom s légou. 2 bočné vrecká a 1 tvarované náprsné vrecko s viditelným zipsom. Profil kontrastnej farby na golieri, manžetách a na spodnom okraji. Dámska priliehavá verzia.

**Tkanina: 100% polyester, polyesterový úplet a soft-shell.**



# Travel [S00740-0103]

Technické triko se softshellovými vsadkami, dvoubarevné, s páskovým zipem „semi-autolock“. 2 boční kapsy a 1 tvarovaná kapsa na hrudi s viditelným zipem.

Látka: 100% polyester,  
polyesterový a softshellový úplet.

Technická úpletová mikina so softshellovými vložkami, dvojfarebná, so zipsom „semi-autolock“ s légou. 2 bočné vrecká a 1 tvarované náprsné vrecko s viditeľným zipsom.

Tkanina: 100% polyester,  
polyesterový úplet a soft-shell.



01021

02015



03029

08072



13043

13092



14018



UK  
CA I CAT

380 g/m<sup>2</sup>

Regular Fit

Breathable



SIZE | XXS | XS | S | M | L | XL | XXL | 3XL | 4XL | 5XL | **BIG SIZE**



## Tour [S00361-0103]

Vesta z technického úpletu se softshellovými vsadkami, dvoubarevná, s páskovým zipem „semi-autolock“. 2 boční kapsy a 1 tvarovaná kapsa na hrudi s viditelným zipem.

**Látka: 100% polyester, polyesterový a softshellový úplet.**

Technická úpletová vesta so softshellovými vložkami, dvojfarebná, so zipsom „semi-autolock“ s légou. 2 bočné vrecká a 1 tvarované náprsné vrecko s viditeľným zipsom.

**Tkanina: 100% polyester, polyesterový úplet a soft-shell.**



01021



02015



03020



08038



13031



13048



14043



UK  
CA I CAT

380 g/m<sup>2</sup>

Regular Fit

Breathable



SIZE | XXS | XS | S | M | L | XL | XXL | 3XL | 4XL | 5XL | **BIG SIZE**

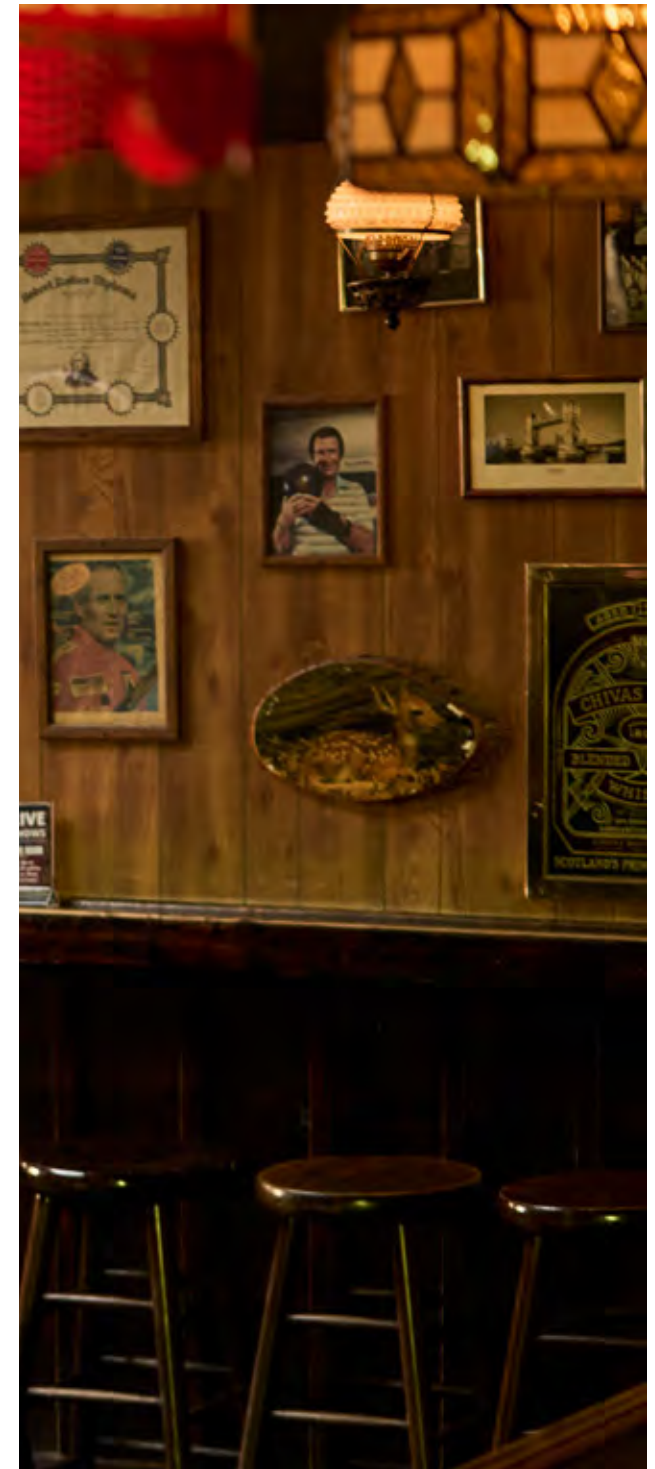







## Hřejivý vývoj softshellů.

NAVENEK SILNÉ, UVNITŘ  
HEBKÉ.

## Teplé zdokonalenie soft-shell.

SILNÉ VONKU, MÄKKÉ VNÚTRI.





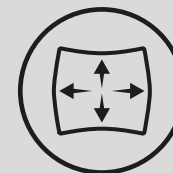
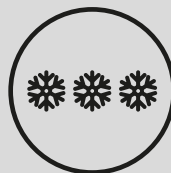

Módní a supertechnické oblečení plné funkčních a designových prvků je ideální do nejnepříznivějších povětrnostních podmínek.

# ZATEPLENÉ SOFTSHELLY

Díky inovativnímu zateplení, které dodává oděvům dodatečnou hřejivost, jsou vysoce výkonné a certifikované pro ochranu při nízkých teplotách.

Moderné a super technické, bohaté na funkčné detaily, moderný dizajn, tieto odevy sú vhodné na ochranu pred nepriaznivým počasím.

# SOFTSHELL S VÝPLŇOU

Odevy príjemné, pohodlné a funkčné vďaka inovačnej výplni, vďaka ktorej sú mimoriadne teplé a certifikované na ochranu pred nízkymi teplotami.

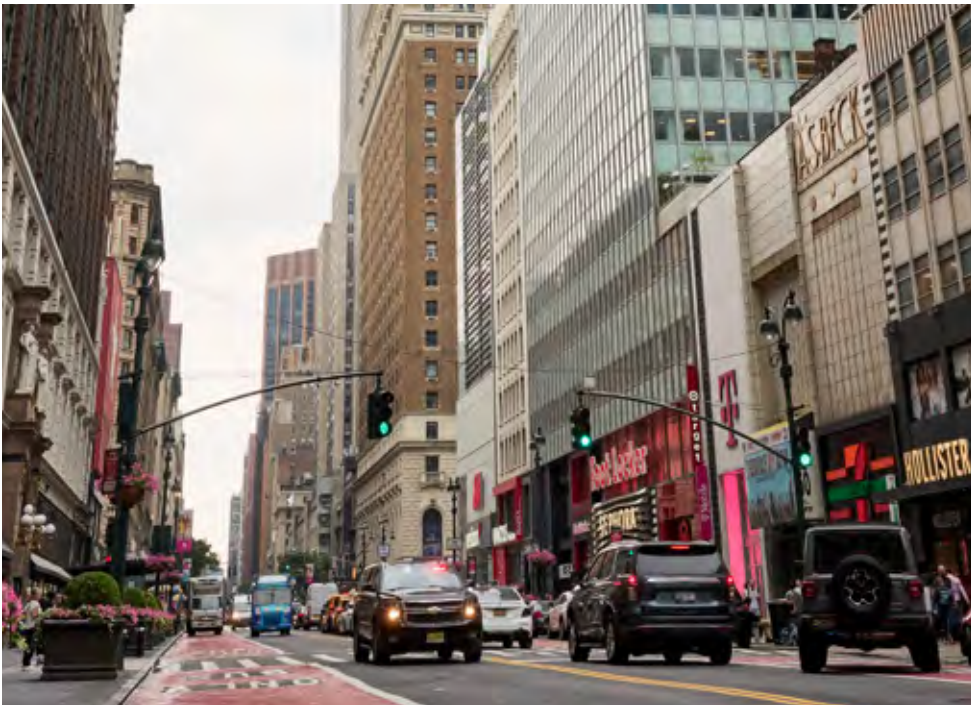















MUST

# Stream Pad [S00331-0489]



TEPELNĚ ZATAVENÁ KAPSA S  
VODĚODOLNÝM ZIPEM

VRECKO S TEPELNÝM ZATAVENÍM  
A SO ZIPASOM S POVLAKOM



VNITŘNÍ NÁVLEK  
VNÚTORNÁ MANŽETA



03015



07018



07050



08017



09006



13010



13044



14018



SIZE | XXS | XS | S | M | L | XL | XXL | 3XL | 4XL | 5XL | **BIG SIZE**



Výrazný estetický styl značky Payper je okamžitě rozpoznatelný v této zateplené softshellce, která je certifikovaná pro tepelnou izolaci až do -5 °C, a pro svou mimořádnou nepromokavost a prodyšnost. Oděv vyniká hřejivou výplní, která z něj v kombinaci s vysoce výkonnou vnější tkaninou dělá dokonalého spojence pro boj s nízkými teplotami.

**Látka: 78% nylon + 22% elastan, soft-shell.**

Táto softshellová bunda sa odlišuje výrazným vzhľadom Payper, je certifikovaná pre tepelnú izoláciu až do -5 °C. Vyznačuje sa mimoriadnou vodotesnosťou a priedušnosťou. Odev vyniká svojou hrejivou výplňou, ktorá v kombinácii s vonkajšou tkaninou vysokej kvality chráni pri nízkych teplotách.

**Tkanina: 78% nylon + 22% elastan, soft-shell.**

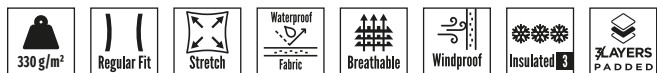



MUST

## Creek Pad [S00330-0489]



Zateplený softshell, stahovací odnímatelná kapuce. Zip „semi-autolock“. Reflexní pásy. 1 tvarovaná kapsa na voděodolný zip na hrudi, 2 boční a 1 na rukávu, 1 vnitřní prostřížená. Elastické stahovací manžety na suchý zip. Spodní okraj se stahovací šňůrkou.

Látka: 78% nylon + 22% elasthan, soft-shell.

Softshellová bunda s výplňou, nastaviteľná a odopínacia kapučňa. Zips „semi-autolock“. Reflexné pásy. 1 tvarované vrecko so zipsom s povlakom na hrudi, 2 bočné vrecká a 1 na rukáve, 1 vnútorné všité vrecko. Pružné manžety, nastaviteľné suchým zipsom. Spodný lem so sťahovacou šnúrkou.

Tkanina: 78% nylon + 22% elasthan, soft-shell.



SIZE | XXS | XS | S | M | L | XL | XXL | 3XL | 4XL | 5XL | BIG SIZE



03015



07018



07050



08017



09006



13010



13044



14018





MUST

**Oregon** [001517-0489]

Zateplený softshell, neodnímatelná kapuce s vnitřní elastickou šňůrkou. Zip „semi-autolock“. 2 boční kapsy na krytý zip. 1 vnitřní kapsa na zip.  
Látka: 78% nylon + 22% elastan, soft-shell.

Softshellová bunda s výplňou, neodopínacia kapucňa s gumičkou vnútri. Zips „semi-autolock“. 2 bočné vrecká s prekrytým zipsom. 1 vnútorné vrecko so zipsom.  
Tkanina: 78% nylon + 22% elastan, soft-shell.



UK CA II CAT

330 g/m<sup>2</sup>

Regular Fit

Stretch

3 LAYERS PADDED

Waterproof Fabric

Breathable

Windproof

Insulated 3

SIZE | XXS | XS | S | M | L | XL | XXL | 3XL | 4XL | 5XL | **BIG SIZE**



03007



07050



08023



13010



14023



CORE

**Nordet** [S00295-P071]

Zateplený softshell, odnímatelná kapuce se zapínáním vepředu. Zapínání na suchý zip a zip „semi-autolock“. Stahovací šňůrka v pase. 2 boční kapsy s voděodolným zipem, 1 vnitřní prostřížená a 1 kapsa na tablet. Elastické stahovací manžety na suchý zip. Reflexní nášivka na zadní straně límečku.

**Látka: 95% polyester + 5% elastan, soft-shell.**

Softshellová bunda s výplňou, odopínacia kapucňa, so zapínaním vpredu. Zapínanie na suchý zips a zips „semi-autolock“. Šnúrka na sťahovanie v páse. 2 bočné vrecká so zipsom s povlakom, 1 vnútorne vsadené vrecko a 1 na tablet. Pružné manžety, nastaviteľné suchým zipsom. Reflexná nášivka vzadu pri krku.

**Tkanina: 95% polyester + 5% elastan, soft-shell.**



SIZE | XXS | XS | S | M | L | XL | XXL | 3XL | 4XL | 5XL | **BIG SIZE**



03000



08007



09000



13007



13042



14000





CORE

**Gale Pad** [S00515-P114]**Gale Pad Lady** [S00579-P114]

Zateplený softshell, neodnímatelná kapuce a stahovací šňůrka. Zip „semi-autolock“. 2 boční kapsy a 1 na hrudi s viditelným zipem. 1 vnitřní tvarovaná a 1 kapsa na tablet. Fluo taháčky. Elastické stahovací manžety na suchý zip. Spodní okraj se stahovací šňůrkou. Dámské provedení vyšťihlené.

Látka: 95% polyester + 5% elastan, soft-shell.

Softshellová bunda s výplňou, s neodopínacou kapučňou a stahovací šňůrkou. Zips „semi-autolock“. 2 bočné vrecká a 1 na hrudi s viditeľným zipsom, 1 tvarované vnútorné vrecko a 1 na tablet. Fluorescenčné nastavovacie šnúrky. Pružné manžety, nastaviteľné páskou so suchým zipsom. Spodný okraj so stahovacou šnúrkou. Dámska priliehavá verzia. Tkanina: 95% polyester + 5% elastan, soft-shell.



03015



08017



09006



13010



13044



14018



SIZE | - | XS | S | M | L | XL | XXL | 3XL | 4XL | 5XL | **BIG SIZE**

SIZE | - | XS | S | M | L | XL | XXL |















MUST

**Wonder Pad** [S00294-0489]

TECH-NIK LINE

TEČKOVANÁ TKANINA S  
REFLEXNÍM EFEKTEMTKANINA S BODKAMI  
ODRÁŽAJÍCIMI SVETLO

PRVEK „LIFE-SAVING“

PRVOK „LIFE-SAVING“

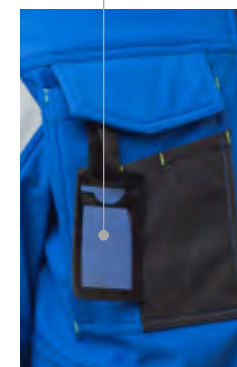
VYJÍMATELNÉ POUZDRO  
NA JMENOVKUVYSÚVACIA ÚCHYTKA  
NA PREUKAZVNITŘNÍ ŽEBROVANÁ  
MANŽETAVNÚTORNÁ MANŽETA S  
REBROVANÍMSIZE | XS | S | M | L | XL | XXL | 3XL | 4XL | 5XL | **BIG SIZE**





03015



07018



07051



08017



09006



13010



13044



14018



Zvenku nepromokavá, větruvzdorná a prodyšná, uvnitř teplá a příjemná. Měkká výplň poskytuje ochranu před nízkými teplotami a udržuje tělo v suchu. Nespočet detailů dodává oděvu styl a funkčnost, například reflexní vsadky a prvek „Life-saving“, navržené pro zajištění maximální bezpečnosti.

**Látka: 78% nylon + 22% elastan, soft-shell.**

Nepremokavá, vetru odolná a priedušná vonkajšia vrstva, teplá a pohodlná vnútorná vrstva. Mäkká výplň ponúka ochranu pred nízkymi teplotami a udržuje telo v suchu. Nespočetné množstvo detailov, ako sú reflexné vsuvky a „Life-saving“ sú navrhnuté tak, aby zaistili maximálnu bezpečnosť a dodali odevu štýl a funkčnosť.

**Tkanina: 78% nylon + 22% elastan, soft-shell.**



MUST

**Wise Pad** [S00096-0489]**TECH-NIK LINE**

Zateplený softshell, dvoubarevný, stahovací odnímatelná kapuce. Zip „semi-autolock“. Reflexní páska a prvky. 1 kapsa na hrudi a 2 boční, 1 vnitřní tvarovaná a 1 kapsa na tablet. Elastické stahovací manžety s vnitřní manžetou. Prvek „Life-saving“. Spodní okraj se stahovací šňůrkou.

**Látka: 78% nylon + 22% elasthan, soft-shell.**

Softshellová dvojfarebná bunda s výplňou, nastaviteľná a odopínacia kapučňa. Zips „semi-autolock“. Reflexné pásy a detaily. 1 vrecko na hrudi a 2 bočné, 1 vnútorné tvarované vrecko a 1 na tablet. Pružné manžety, nastaviteľné, s vnútornou rukávovou manžetou. Prvok „Life-saving“. Spodný lem so sťahovacou šnúrkou.

**Tkanina: 78% nylon + 22% elasthan, soft-shell.**



03015



07018



07051



08020



09006



13010



13044



14018





# Performer Pad [S00359-P114]

## TECH-NIK LINE

Zateplený softshell, stahovací odnímatelná kapuce. Zip „semi-autolock“. 1 kapsa na hrudi Lock System, 2 boční na zip, 1 vnitřní tvarovaná a 1 kapsa na tablet. Reflexní pásy a prvky. Elastické stahovací manžety na suchý zip. Spodní okraj se stahovací šňůrkou.

Látka: 95% polyester + 5% elasthan, soft-shell.

Softshellová bunda s výplňou, nastaviteľná a odopínacia kapučňa. Zips „semi-autolock“. 1 vrecko na hrudi Lock System, 2 bočné so zipsom, 1 vnútorné tvarované vrecko a 1 na tablet. Reflexné pásy a detaily. Pružné manžety, nastaviteľné suchým zipsom. Spodný lem so stahovacou šnúrkou. Tkanina: 95% polyester + 5% elasthan, soft-shell.



03015



08020



09012



13010



13044



14018



SIZE | XXS | XS | S | M | L | XL | XXL | 3XL | 4XL | 5XL | **BIG SIZE**









**Městské,  
sportovní,  
profesionální.**

OD PĚŘOVEK  
AŽ PO PARKY 4V1.

**Do mesta,  
športové,  
profesionálne.**

OD PÁPEROVÝCH BÚND  
PO PARKY 4 V 1.



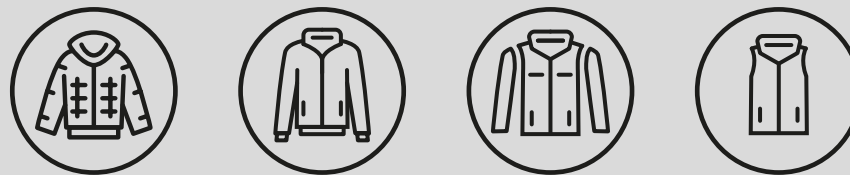

Jednoduché nebo strukturované svrchní oblečení, vždy s identifikačními prvky, zajišťuje pohodlí v různých klimatických podmínkách.

Jednoduché alebo zložitejšie bundy s identifikačnými detailmi zaisťujú pohodlie v rôznych klimatických podmienkach.

# BUNDY A VESTY

Lehký nylon, sportovní taslan, lesklý pongee, robustní ripstop. To jsou některé z tkanin vybraných pro výrobu nejlepších bund a vest pro volnočasové aktivity i do práce.

Veľmi ľahký nylon, športový taslan, lesklá pongee, odolný ripstop. Toto sú iba niektoré z tkanín na výrobu najkvalitnejších búnd a viest na voľný čas a na prácu.

# Freetime [001325-0396]

DOWNJ



KAPUCE SE STAHOVACÍ  
ŠŤŤRKO  
KAPUČŤA SO ŠŤŤRKO

ZATEPLENĚ S EFEKTEM PEŘĪ  
VĚPLŇ S PĀPEROVĚM  
EFEKTEM



08007



09000



13007



14000



SIZE | XS | S | M | L | XL | XXL | 3XL | - | - | **BIG SIZE**



Lehká pérová bunda v nadčasovém stylu, z nylonu s klasickým prošíváním. Tento svrchní oděv je ideální volbou, jak stylově čelit mezisezónnímu období.

**Látka: 100% nylon, nylon 320T.**

Lahká páperová bunda nadčasového štýlu vyrobená z nylonu s klasickým prešíváním. Toto vrchné oblečenie je ideálnou voľbou, ako čeliť prechodným sezónam najlepším možným spôsobom a štýlovo.

**Tkanina: 100% nylon, nylon 320T.**

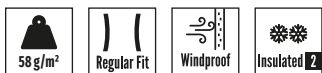

## Freelance [001432-0396]

### DOWNJ

Zateplená bunda, pěřový efekt, zapínání na zip, kontrastní lemování. 2 boční kapsy na viditelný zip a 2 vnitřní. Jemný lem na manžetách a spodním okraji.

Látka: 100% nylon, nylon 320T.

Bunda s výplňou s páperovým efektem, zapínání na zips, s kontrastním profilom. 2 bočné vrecká s viditeľným zipsom a 2 vnútorné vrecká. Tenký lem na manžetách a spodnom okraji.

Tkanina: 100% nylon, nylon 320T.



## Time [001324-0396]

### DOWNJ

Zateplená vesta, pěřový efekt, zapínání na zip, kontrastní lemování. 2 boční kapsy na viditelný zip a 2 vnitřní. Jemný lem na spodním okraji.

Látka: 100% nylon, nylon 320T.

Vesta s výplňou s páperovým efektem, zapínání na zips, s kontrastným profilom. 2 bočné vrecká s viditeľným zipsom a 2 vnútorné vrecká. Tenký lem na spodnom okraji.

Tkanina: 100% nylon, nylon 320T.

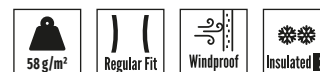

SIZE | XXS | XS | S | M | L | XL | XXL | 3XL - - BIG SIZE



03000



08007



09000



13007



14000

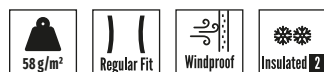

SIZE | XXS | XS | S | M | L | XL | XXL | 3XL - - BIG SIZE



08007



14000



## Memory [001352-0399]

### DOWNJ

Zateplená vesta, pĕřový efekt, z nylon memory, s kontrastním vnitřkem.

Zapínání na sladěný zip. 2 boční kapsy na krytý zip.

**Látka: 100% nylon, nylon memory 320T.**

Vesta s výplňou s páperovým efektem, z nylonu memory, s vnútrom kontrastnej farby. Zapínanie na zips rovnakej farby. 2 bočné vrecká s prekrytým zipsom.

**Tkanina: 100% nylon, nylon memory 320T.**

58 g/m<sup>2</sup>

Regular Fit

Waterproof  
Fabric

Windproof



Insulated 1



SIZE | - XS | S | M | L | XL | XXL | **3XL** - - **BIG SIZE**



03015



08017



09012



13010



14023

## Informal [000385-0045]

## Informal Lady [000386-0045]

### DOWNJ

Zateplená bunda, péřový efekt, s kontrastním vnitřkem. Zapínání na zip. 2 boční kapsy na viditelný zip a 3 vnitřní. Jemný lem na manžetách a spodním okraji. Dámské provedení vyštíhlené. Látka: 100% nylon, nylon 420T.

Bunda s výplňou s páperovým efektem, s vnútro kontrastnej farby. Zapínanie na zips. 2 bočné vrecká s viditeľným zipsom a 3 vnútorné vrecká. Tenký lem na manžetách a spodnom okraji. Dámska priliehavá verzia. Tkanina: 100% nylon, nylon 420T.



03011



08028



09007



13022



14006



SIZE | - | - | S | M | L | XL | XXL | 3XL | 4XL | 5XL | BIG SIZE

SIZE | - | - | S | M | L | XL | - |



## Casual [000387-0045]

## Casual Lady [000388-0045]

### DOWNJ

Zateplená vesta, péřový efekt, s kontrastním vnitřkem. Zapínání na zip. 2 boční kapsy na viditelný zip a 3 vnitřní. Jemný lem na spodním okraji. Dámské provedení vyštíhlené.

Látka: 100% nylon, nylon 420T.

Vesta s výplňou s páperovým efektem, s vnútro kontrastnej farby. Zapínanie na zips. 2 bočné vrecká s viditeľným zipsom a 3 vnútorné vrecká. Tenký lem na spodnom okraji. Dámska priliehavá verzia.

Tkanina: 100% nylon, nylon 420T.



03011



08028



09007



13022



14006

38 g/m<sup>2</sup>

MATCH



Regular Fit



Windproof



Insulated

SIZE | - | - | S | M | L | XL | XXL | 3XL | - | - | **BIG SIZE**

SIZE | - | - | S | M | L | XL | - | -

## Gate [000186-0048]

## Gate Lady [000869-0048]

### DOWNJ

Zateplená vesta prošívaná, žebrovaný sametový límec a sladěné zapínání na zip. 5 vnitřních kapes, z nichž 3 s klínkem, 2 Lock System a 2 na viditelný zip. 1 vnitřní kapsa. Dámské provedení vyštíhlené. Látka: 100% nylon, nylon 210T.

Prešívaná vesta s výplňou, menčestrový golier a zapínanie na zips rovnakej farby. 5 vonkajších vreciek, z toho 3 našité, 2 Lock System a 2 s viditeľným zipsom. 1 vnútorné vrecko. Dámska priliehavá verzia. Tkanina: 100% nylon, nylon 210T.



03000



07000



09000



13007



14000



SIZE | - | - | S | M | L | XL | XXL | **3XL** | - | - | **BIG SIZE**

SIZE | - | - | S | M | L | - | - | -



00000



08007







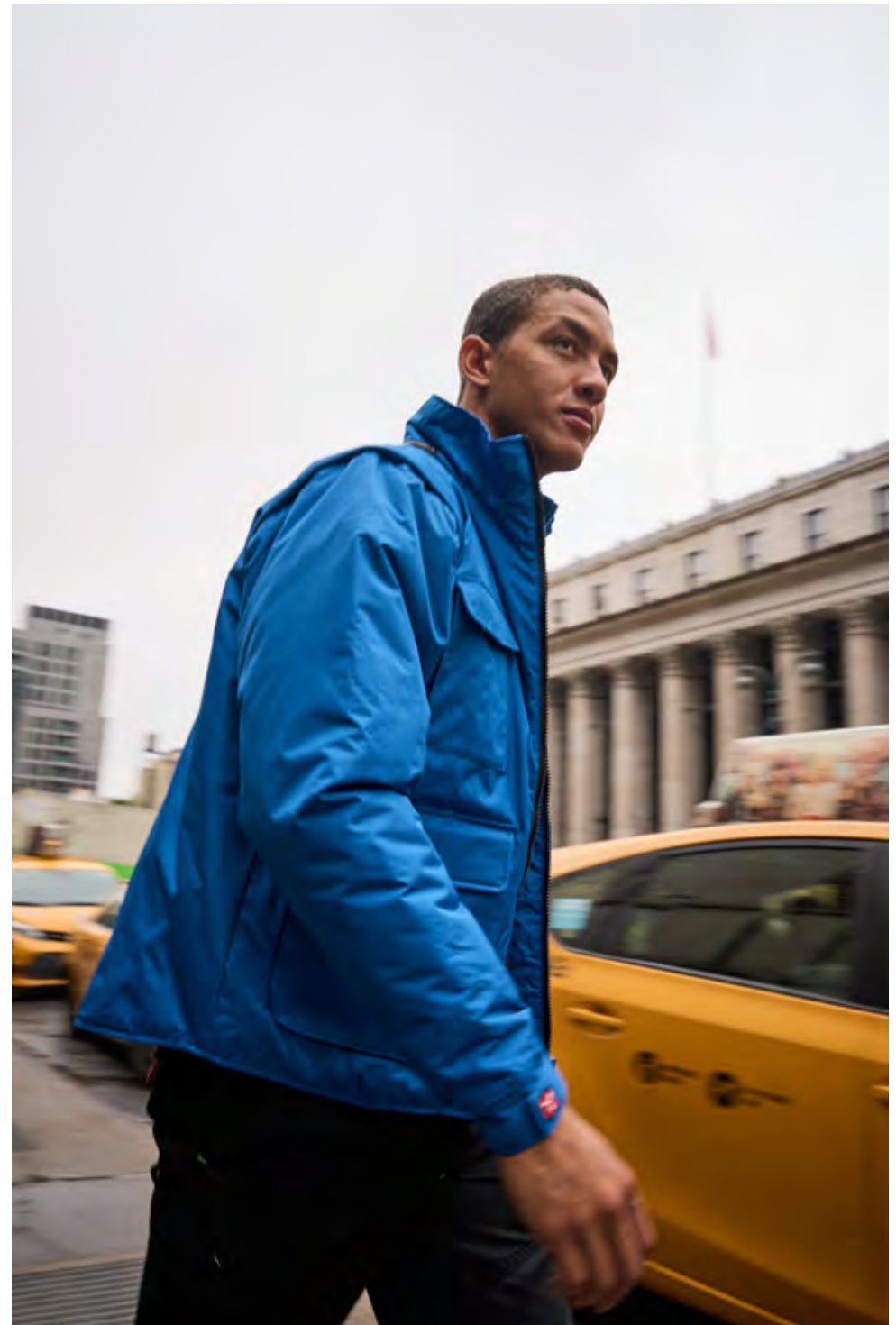





# North 2.0 [001013-0343]

# North Lady 2.0 [001014-0343]

SPORTSWEAR



ŽEBROVANÉ MANŽETY A  
SPODNÍ ČÁST

PRUŽNÉ REBROVANÉ MANŽETY  
A LEM NA SPODNOM OKRAJI

VNITŘNÍ MIKROFLÍS

VNÚTORNÁ VRSTVA Z  
MIKROFLÍSU



KAPSA S MOŽNOSTÍ  
ULOŽENÍ KABELU

VRECKO S MOŽNOSTŮ  
PREVLČENIA KÁBLA

SIZE | - | XS | S | M | L | XL | XXL | 3XL | 4XL | 5XL | **BIG SIZE**

SIZE | - | - | - | S | M | L | XL | - | -

Dostupná dětská verze na str. 157  
K dispozici verzia pre deti na str. 157





00000

07035

11001

13007



03000

08007

09000

14000

Tuto lehkou bundu se zateplením charakterizují měkké a čisté linie, na krku a zádech je obohacena hřejivým mikroflísem, takže je ještě pohodlnější. Ideální řešení pro doplnění sportovního vzhledu, s výrazným charakterem.

**Látka: 100% nylon, nylon taslon 228T.**

Túto ľahkú bundu s výplňou definujú mäkké a čisté línie. Bunda má na krku a chrbte vrstvu hrejivého mikroflísu, vďaka čomu je ešte pohodlnejšia. Ideálne riešenie na dotvorenie výrazného športového štýlu.

**Tkanina: 100% nylon, nylon taslon 228T.**

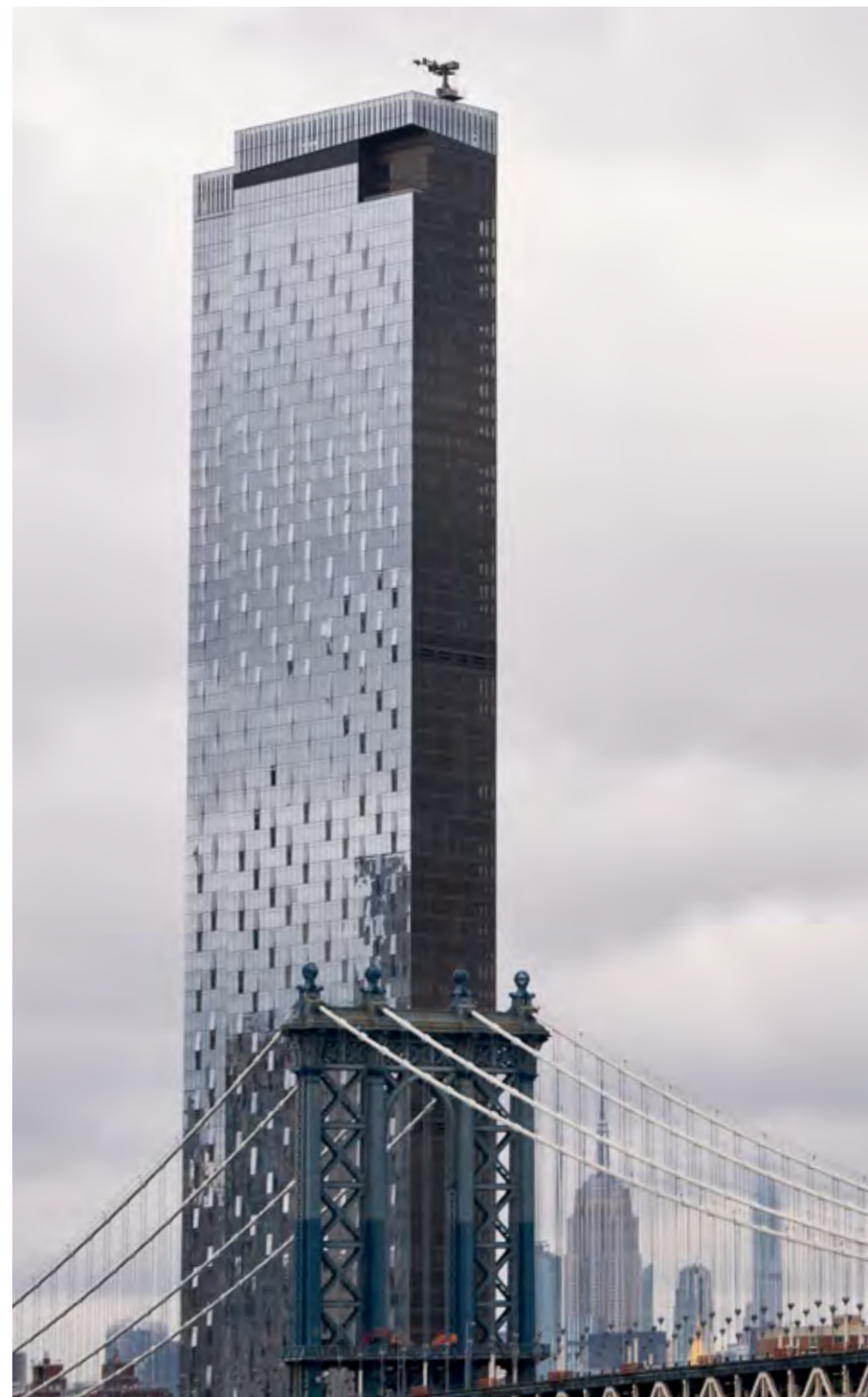







## North R. 2.0 [001086-0343]

### SPORTSWEAR

Zateplená bunda, vnitřní mikroflís, zapínání na kontrastní zip. 2 boční kapsy s krytým zipem, 1 vnitřní na zip a možnost uložení kabelu. Strečové žebrované manžety a spodní okraj. Zip na hrudi a zádech pro usnadnění přizpůsobení. Dámské provedení vyššíhlené.

Látka: 100% nylon,  
nylon taslon 228T.

Bunda s výplňou, s vnútornou vrstvou z mikroflísu, zapínanie na zips kontrastnej farby. 2 bočné vrecká so zakrytým zipsom, 1 vnútorné vrecko so zipsom a s možnosťou prevlečenia kábla. Pružné rebrované manžety a spodný lem. Zipsy na hrudníku a na chrbte umožňujú prispôsobiť vlastné motívy. Dámska priliehavá verzia.

Tkanina: 100% nylon,  
nylon taslon 228T.



## Maps [001092-0363]

### SPORTSWEAR

Zateplená bunda, vnitřní mikroflís, zapínání na kontrastní zip. 2 boční kapsy s krytým zipem a 1 vnitřní na zip a možnost uložení kabelu. Strečové žebrované manžety a spodní okraj. Zip na hrudi a zádech pro usnadnění přizpůsobení.

Látka: 100% polyester,  
polyester taslon 228T.

Bunda s výplňou, s vnútornou vrstvou z mikroflísu, zapínanie na zips kontrastnej farby. 2 bočné vrecká so zakrytým zipsom, 1 vnútorné vrecko so zipsom a s možnosťou prevlečenia kábla. Pružné rebrované manžety a spodný lem. Zips na hrudníku a na chrbte umožňujú prispôsobiť vlastné motívy.

Tkanina: 100% polyester,  
polyester taslon 228T.

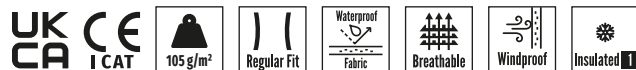

08007

14000

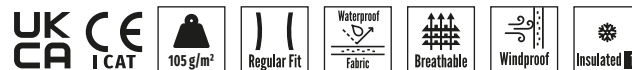

08007

14000



## Sailing 2.0 [001090-0343]

### SPORTSWEAR

Zateplená bunda, s tvarovaným límečkem, vnitřní mikroflís, zapínání na zip. 2 boční kapsy s krytým zipem, 1 vnitřní na zip a možnost uložení kabelu. Manžety a spodní okraj s gumičkou. Stahovací nátepníky. Zip na hrudi a zádech pro usnadnění přizpůsobení.

Látka: 100% nylon,  
nylon taslon 228T.

Bunda s výplňou, s tvarovaným golierom, s vnútornou vrstvou z mikroflísu, zapínanie na zips. 2 bočné vrecká so zakrytým zipsom a 1 vnútorné vrecko so zipsom a s možnosťou prevlečenia kábla. Pružné manžety a spodný lem. Páska na stiahnutie manžiet. Zipsy na hrudníku a na chrbte umožňujú prispôbiť vlastné motívy.

Tkanina: 100% nylon,  
nylon taslon 228T.



## Sailing R. 2.0 [001091-0343]

### SPORTSWEAR



Zateplená bunda, tvarovaná kapuce se stahovací šňůrkou, vnitřní mikroflís, zapínání na kontrastní zip. 2 boční kapsy s krytým zipem a 1 vnitřní na zip a možnost uložení kabelu. Manžety a spodní okraj s gumičkou. Pogumované nátepníky. Zip na hrudi a zádech pro usnadnění přizpůsobení.

Látka: 100% nylon,  
nylon taslon 228T.

Bunda s výplňou, s tvarovanou kapucňou so šnúrkou na stiahnutie, s vnútornou vrstvou z mikroflísu, zapínanie na zips kontrastnej farby. 2 bočné vrecká so zakrytým zipsom, 1 vnútorné vrecko so zipsom a s možnosťou prevlečenia kábla. Manžety a spodný lem s gumičkou. Pogumovaná páska na stiahnutie manžiet. Zipsy na hrudníku a na chrbte umožňujú prispôbiť vlastné motívy.

Tkanina: 100% nylon,  
nylon taslon 228T.

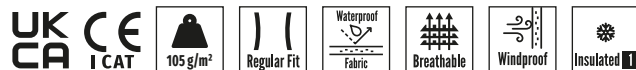

03000

08007

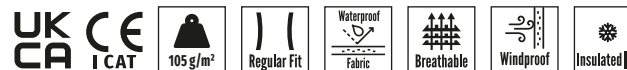

08007

14000

## South R. 2.0 [001087-0343]

### SPORTSWEAR

Zateplená vesta, vnitřní mikroflís, zapínání na kontrastní zip. 2 vnější kapsy s krytým zipem a 1 vnitřní na zip a možnost uložení kabelu. Spodní okraj s gumičkou. Zip na hrudi a zádech pro usnadnění přizpůsobení. **Látka: 100% nylon, nylon taslon 228T.**

Vesta s výplňou, s vnútornou vrstvou z mikroflísy, zapínanie na zips kontrastnej farby. 2 vonkajšie vrecká s prekrytým zipsom a 1 vnútorné so zipsom s možnosťou prevlečenia kábla. Spodný lem s gumičkou. Zipsy na hrudníku a na chrbte umožňujú prispôbiť vlastné motívy. **Tkanina: 100% nylon, nylon taslon 228T.**



UK  
CA

CE  
I CAT

105 g/m<sup>2</sup>

Regular Fit

Waterproof  
Fabric

Breathable

Windproof

Insulated



SIZE | XXS | XS | S | M | L | XL | XXL | 3XL | 4XL | 5XL | **BIG SIZE**



08007

14000





CORE

## Indianapolis [001070-0051]



Zateplená bunda, s kontrastným mikroflísem na vnútornej strane, kapuce v límcí a zapínaní na zip. 3 kapsy, z nichž 2 bočné kryté a 1 na hrudi s viditeľným zipom. Manžety s gumičkou a nátepníky.

Látka: 100% polyester, ponžé ripstop 240T.

Bunda s výplňou, s vnútornou vrstvou z mikroflísu kontrastnej farby, s kapucňou, ktorá sa dá poskladať do goliera a so zapínaním na zips. 3 vrecká, z toho 2 bočné prekryté a 1 na hrudi s viditeľným zipsom. Manžety s gumičkou a páskou na stiahnutie.

Tkanina: 100% polyester, ripstop ponžé 240T.



08048

14000

CORE

## Daytona [000876-0051]



Zateplená vesta, s kontrastným mikroflísem na vnútornej strane a zapínaním na zip. 3 kapsy, z nichž 2 na krytý zip a 1 na hrudi s viditeľným zipom.

Látka: 100% polyester, ponžé ripstop 240T.

Vesta s výplňou, s vnútornou vrstvou z mikroflísu kontrastnej farby a so zapínaním na zips. 3 vrecká, z toho 2 s prekrytým zipsom a 1 na hrudi s viditeľným zipsom.

Tkanina: 100% polyester, ripstop ponžé 240T.



03015



07010



08047



08049



09017



13010



14023



14029



14030

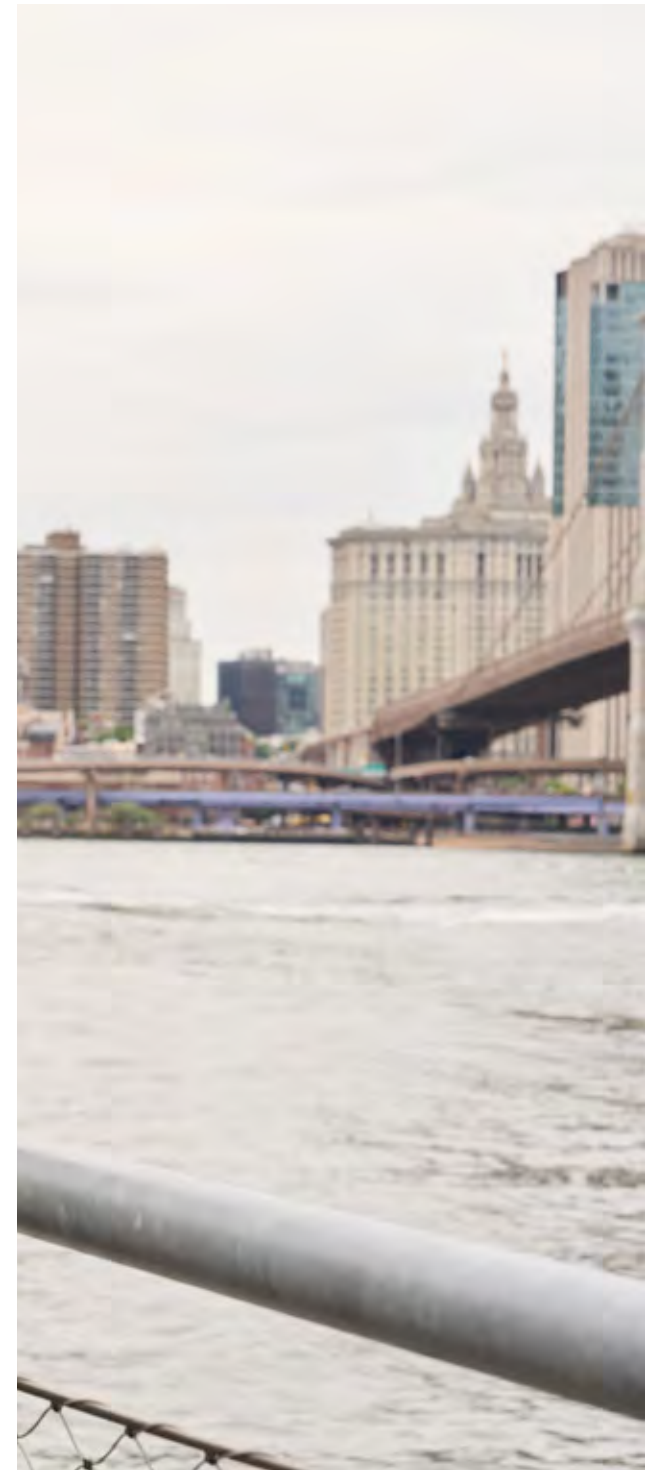



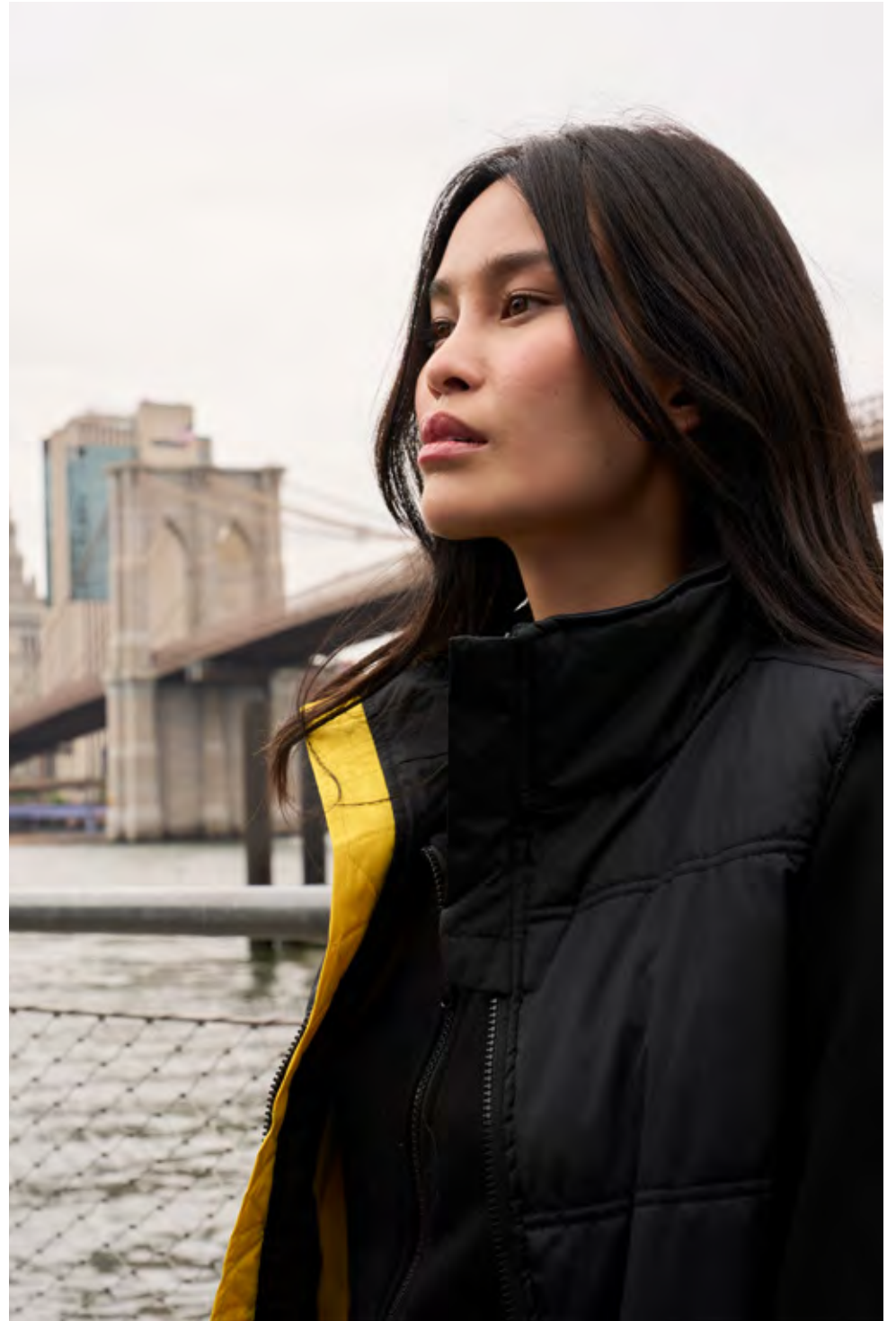

**Tornado** [000209-0051]**Tornado Lady** [000211-0051]

Zateplená bunda, mikroflís na vnitřní straně, odnímatelné rukávy a reflexní pásy. Odnímatelná kapuce v límci. 9 kapes, z nichž 2 Lock System a 1 na jmenovku.

Manžety s gumičkou a nátepníky. Spodní okraj se stahovací šňůrkou. Zip pro usnadnění přizpůsobení.

Látka: 100% polyester, ponžé ripstop 240T.

Bunda s výplňou, vnútorná vrstva z mikroflísu, odopínacie rukávy a reflexné pásy. Odopínacia kapucňa, ktorá sa dá poskladať do goliera. 9 vreciek, z toho 2 Lock System a 1 s úchytkou na preukaz. Manžety s gumičkou a páskou na stiahnutie. Spodný okraj so sťahovacou šnúrkou. Vnútrotný zips umožňuje prispôbenie loga.

Tkanina: 100% polyester, ripstop ponžé 240T.



03000



07000



08007



09000



13007



14000



UK  
CA I CAT

200 g/m<sup>2</sup>

MATCH



Comfort Fit

Waterproof  
Fabric

Windproof



Insulated

LOCK  
SYSTEM

SIZE | - | XS | S | M | L | XL | XXL | 3XL | 4XL | 5XL | BIG SIZE



SIZE | - | XS | S | M | L | XL | - |



CORE

# Tornado Plus [000438-0051]



Parka „4 použití“ s reflexními páskami. Vnější strana bundy s podšívkou, vnitřní mikroflís, dvojité zapínání, odnímatelná tvarovaná kapuce v límci, 9 kapes, spodní okraj se stahovací šňůrkou. Zateplená bunda na vnitřní straně s odnímatelnými rukávy, kapuce v límci, zapínání na krku, 5 kapes. Látka: 100% polyester, ponžé ripstop 240T.

4-účelová parka s reflexními pásmi. Vonkajšia bunda s podšívkou, vnútro z mikroflíšu, dvojité zapínanie, tvarovaná odopínacia kapučňa so zapínaním, 9 vreciek, spodný okraj so stahovacou šnúrkou. Vnútorňa bunda s výplňou s odopínacími rukávmi, zapínacia kapučňa, zapínanie na krku, 5 vreciek. Tkanina: 100% polyester, ripstop ponžé 240T.



08007



09000

ODNÍMATELNÁ KAPUCE  
DO LÍMCEODOPÍNACIA KAPUCĽA,  
KTORÁ SA DÁ POSKLADAŤ  
DO GOLIERAVNITŘNÍ STRANA  
BUNDY ZATEPLENÁVNÚTORNÁ BUNDA S  
VÝPLŇOUODNÍMATELNÝ RUKÁV  
ODOPÍNACIE RUKÁVY

UK  
CA I CAT

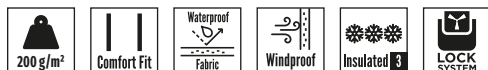

SIZE | - | - | S | M | L | XL | XXL | 3XL | - | - | **BIG SIZE**

## 1 VÝROBEK

2 KUSY  
4 POUŽITÍ

## 1 POLOŽKA

2 KUSY  
4 POUŽITIE



①  
KOMPLETNÍ SADA  
SÚPRAVA



②  
VNĚJŠÍ BUNDA  
VONKAJŠIA BUNDA



③  
VNITŘNÍ BUNDA  
VNÚTORNÁ KRÁTKA BUNDA



④  
VESTA  
VESTA



CORE

**Flight** [000184-0051]**Flight Lady** [000185-0051]

Zateplená vesta, vnitřní mikroflís, reflexní pásy a dvojité zapínání. Odnímatelná tvarovaná kapuce v límci. 9 kapes, z nichž 2 Lock System a 1 na jmenovku. Spodní okraj se stahovací šňůrkou. Boční rozparky s klínkem a zip. Zip pro usnadnění přizpůsobení.

Látka: 100% polyester,  
ponžé PVC 240T.

Vesta s výplňou, vnútorná vrstva z mikroflísu, reflexné pásy a dvojité zapínanie. Tvarovaná odopínacia kapucňa, ktorá sa dá poskladať do goliera. 9 vreciek, z toho 2 Lock System a 1 s úchytkou na preukaz. Spodný okraj so stahovacou šňůrkou. Bočný rozpark so záhybom a zipsom. Zips umožňuje prispôsobenie loga. Tkanina: 100% polyester, PVC ponžé 240T.



03000



07000



08007

5XL XXL



09000



13007



14000



UK  
CA I CAT



SIZE | - | - | S | M | L | XL | XXL | 3XL | 4XL | 5XL | BIG SIZE

SIZE | - | XS | S | M | L | XL | - |



CORE

**Intercontinental 2.0** [S00061-0051]

Zateplená bunda, vnútorná mikrofľís, odnímateľné rukávy, sladnené reflexní pásky, dvojité zapínaní. Kapuce v límci. Prodyšné vsadky v podpaží. 5 kapes. Stahovací manžety. Boční rozparky s klínkem a zip. Zip pro usnadnění přizpůsobení.

**Látka: 100% polyester, ponžé ripstop 240T.**

Bunda s výplňou, vnútorná vrstva z mikrofľísu, odopínacie rukávy, reflexné pásky rovnakej farby a dvojité zapínanie. Kapučňa, ktorá sa dá poskladať do goliera. Priedušné vsuvky pod pazuchami. 5 vreciek. Nastaviteľné manžety. Bočný rozpark so záhybom a zipsom. Zips umožňuje prispôsobenie loga.

**Tkanina: 100% polyester, ripstop ponžé 240T.**



SIZE | - XS | S | M | L | XL | XXL | 3XL | 4XL | 5XL | **BIG SIZE**



08007



13007



14000

# Fighter 2.0 [001012-0051]



ODNÍMATELNÝ RUKÁV  
ODOPÍNACIE RUKÁVY

KROUŽEK NA JMENOVKU  
KRÚŽOK NA PREUKAZ

KAPSY LOCK SYSTEM  
VRECKÁ LOCK SYSTEM



KAPUCE DO LÍMCE  
KAPUČŇA, KTORÁ SA DÁ  
ZLOŽIŤ DO GOLIERA



03015



08017



08023



13010



14023



SIZE | XXS | XS | S | M | L | XL | XXL | 3XL | 4XL | 5XL | **BIG SIZE**





Rozpoznatelný styl a funkční design charakterizují tuto zateplenou bundu s reflexními vsadkami a prostornými kapsami pro uložení věcí při každodenních aktivitách. Je mimořádně praktická díky možnosti odepnutí rukávů a je známá také svými voděodolnými a větruodolnými vlastnostmi.

**Látka: 100% polyester, ponžé ripstop 240T.**

Túto bundu s výplňou charakterizuje výrazný štýl a funkčnosť. Sú na nej reflexné vložky, priestranné vrecká na vkladanie rôznych predmetov užitočných pri každodenných činnostiach. Mimoriadne praktická, s možnosťou stiahnutia rukávov, odoláva vode aj vetru.

**Tkanina: 100% polyester, ripstop ponžé 240T.**

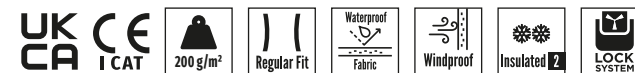

CORE

## Fighter FX Mid [001430-0051]



Zateplená bunda ¾, s kontrastním flísem na vnitřní straně, reflexní pásy, dvojitě zapínání. Kapuce v límci. 5 kapes, z nichž 2 Lock System, 2 na zip, 1 s kroužkem na jmenovku, 1 vnitřní. Manžety s gumičkou a nátepníky. Tvarovaná zadní strana. Zip pro usnadnění přizpůsobení.

**Látka: 100% polyester, ponžé ripstop 240T.**

Bunda s ¾ dĺžkou a výplňou, vnútorná vrstva z mikroflísu kontrastnej farby, reflexné pásy, dvojitě zapínanie.

Kapucňa, ktorá sa dá poskladať do goliera. 5 vreciek, z toho 2 Lock System, 2 so zipsom a 1 s krúžkom na preukaz, 1 vnútorné vrecko. Manžety s gumičkou a páskou na stiahnutie. Tvarovaný zadný diel. Zips umožňuje prispôsobenie loga.

**Tkanina: 100% polyester, ripstop ponžé 240T.**

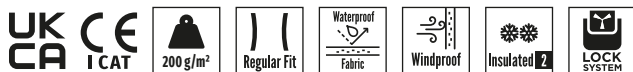

SIZE - | XS | S | M | L | XL | XXL | 3XL | 4XL | 5XL | **BIG SIZE**



08017

13010

14023

CORE

## Mig 2.0 [001011-0051]



Zateplená vesta, s kontrastním flísem na vnitřní straně, reflexní pásy, zapínání na zip. 5 kapes, z nichž 2 Lock System, 2 na zip, 1 s kroužkem na jmenovku, 1 vnitřní. Tvarovaná zadní strana. Zip pro usnadnění přizpůsobení.

**Látka: 100% polyester, ponžé ripstop 240T.**

Bunda s výplňou, vnútorná vrstva z mikroflísu kontrastnej farby, reflexné pásy, zapínanie na zips. 5 vreciek, z toho 2 Lock System, 2 so zipsom a 1 s krúžkom na preukaz, 1 vnútorné vrecko. Tvarovaný zadný diel. Zips umožňuje prispôsobenie loga.

**Tkanina: 100% polyester, ripstop ponžé 240T.**

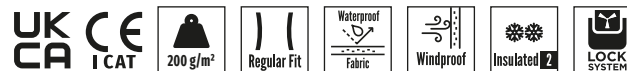

SIZE - | XS | S | M | L | XL | XXL | 3XL | 4XL | 5XL | **BIG SIZE**



02012

03015



04006

07010

08017

08023



09012

13010

13025

14023





CORE

## Escape [000872-0051]



Zateplená bunda s odnímatelnými rukávy a zapínáním na zip. Kapuce v límci. 5 kapes, z nichž 2 Lock System, 2 boční rozepnuté, 1 s klopou. Manžety s gumičkou a nátepníky. Tvarovaná zadní strana. Zip pro usnadnění přizpůsobení.

**Látka: 100% polyester, ponžé ripstop 240T.**

Bunda s výplňou, odopínacie rukávy a zapínanie na zips. Kapučňa, ktorá sa dá poskladať do goliera. 5 vreciek, z toho 2 Lock System, 2 bočné otvorené, 1 vrecko s chlopňou. Manžety s gumičkou a páskou na stiahnutie. Tvarovaný zadný diel. Zips umožňuje prispôsobenie loga.

**Tkanina: 100% polyester, ripstop ponžé 240T.**

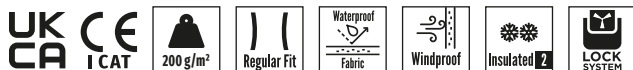

SIZE | XXS | XS | S | M | L | XL | XXL | 3XL | 4XL | 5XL | **BIG SIZE**



08047

09012

13010

14018

CORE

## Renegade [000871-0051]



Zateplená bunda, zapínání na zip. Kapuce v límci. 5 kapes, z nichž 2 Lock System, 2 boční a 1 na hrudi. Manžety s gumičkou a nátepníky. Tvarovaná zadní strana. Zip pro usnadnění přizpůsobení.

**Látka: 100% polyester, ponžé ripstop 240T.**

Bunda s výplňou, zapínanie na zips. Kapučňa, ktorá sa dá poskladať do goliera. 5 vreciek, z toho 2 Lock System, 2 bočné, 1 na hrudi. Manžety s gumičkou a páskou na stiahnutie. Tvarovaný zadný diel. Zips umožňuje prispôsobenie loga.

**Tkanina: 100% polyester, ripstop ponžé 240T.**



SIZE | XXS | XS | S | M | L | XL | XXL | 3XL | 4XL | 5XL | **BIG SIZE**



08047

13010

14023



CORE

## Renegade Mid [001431-0051]



Zateplená bunda ¾, zapínání na zip. Kapuce v límci. 5 kapes, z nichž 2 Lock System, 2 boční a 1 na hrudi. Manžety s gumičkou a nátepníky. Tvarovaná zadní strana. Zip pro usnadnění přizpůsobení.

Látka: 100% polyester, ponžé ripstop 240T.

Bunda s výplňou s ¾ dĺžka, zapínanie na zips. Kapučňa, ktorá sa dá poskladať do goliera. 5 vreciek, z toho 2 Lock System, 2 bočné, 1 na hrudi. Manžety s gumičkou a páskou na stiahnutie. Tvarovaný zadný diel. Zips umožňuje prispôsobenie loga. Tkanina: 100% polyester, ripstop ponžé 240T.

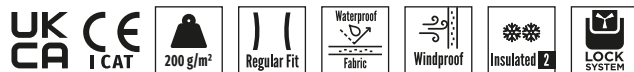

SIZE - | XS | S | M | L | XL | XXL | 3XL | 4XL | 5XL | BIG SIZE



08047

13010

14023

CORE

## Wanted [000873-0051]



Zateplená vesta, zapínání na zip. 5 kapes, z nichž 2 Lock System, 2 boční rozepnuté a jedna na hrudi. Tvarovaná zadní strana. Zip pro usnadnění přizpůsobení.

Látka: 100% polyester, ponžé PVC 240T.

Bunda s výplňou, zapínanie na zips. 5 vreciek, z toho 2 Lock System, 2 bočné otvorené a jedno na hrudi. Tvarovaný zadný diel. Zips umožňuje prispôsobenie loga.

Tkanina: 100% polyester, PVC ponžé 240T.

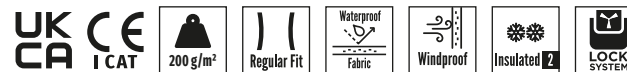

SIZE - | XS | S | M | L | XL | XXL | 3XL | 4XL | 5XL | BIG SIZE



08047

13010

14023







# Airspace 2.0 [001029-0049]



KROUŽEK NA JMENOVKU  
KRÚŽOK NA PREUKAZ



REFLEXNÍ LEMOVÁNÍ  
REFLEXNÁ LEMOVKA



0000



08007



09000



13007



14000



SIZE | - | XS | S | M | L | XL | XXL | 3XL | 4XL | 5XL | **BIG SIZE**



Díky technické tkanině a pečlivé povrchové úpravě je tato vesta zvenku odolná a voděodolná, ale uvnitř je díky hřejivé výplni pohodlná. Reflexní detaily jsou navrženy tak, aby dodávaly styl a funkčnost.

**Látka: 100% polyester,  
ponžé PVC 210T.**

Použitím technickej tkaniny a inovatívnych povrchových úprav sa dosiahne, že vesta je odolná a odpudzuje vodu zvonku, a vďaka hrejivej výplni pohodlná zvnútra. Reflexné detaily sú navrhnuté tak, aby dodali štýl a funkčnosť.

**Tkanina: 100% polyester,  
PVC ponžé 210T.**



HANDY

**Orion 2.0** [001030-0049]

Zateplená bunda s prošíváním, s podšívkou, odnímatelné rukávy a kapuce v límci. 2 kapsy na viditelný zip, 1 na hrudi s klopou, přihrádka na pero a kroužek na jmenovku a 1 vnitřní. Reflexní lemování na ramenou, hrudi a zádech. Manžety s gumičkou a nátepníky.

**Látka: 100% polyester, ponžé PVC 210T.**

Bunda s prešívanou výplňou, s podšívkou, odopínacie rukávy, a kapučňa, ktorá sa dá poskladať do goliera. 2 vrecká s viditeľným zipsom, 1 na hrudi s chlopňou, úchytka na pero a krúžkom na preukaz, a 1 vnútorné vrecko. Reflexná lemovka na pleciah, na hrudi a na chrbte. Manžety s gumičkou a páskou na stiahnutie.

**Tkanina: 100% polyester, PVC ponžé 210T.**



SIZE | - | - | S | M | L | XL | XXL | 3XL | 4XL | 5XL | **BIG SIZE**



08007

13007

14000

HANDY

**Shuttle 2.0** [001036-0049]

Zateplená vesta s prošíváním, s podšívkou, s kontrastným zipem. 2 kapsy na viditeľný zip, 1 na hrudi s klopou, přihrádka na pero a kroužek na jmenovku a 1 vnitřní. Reflexní lemování na ramenou, hrudi a zádech. Tvarovaná zadní strana.

**Látka: 100% polyester, ponžé PVC 210T.**

Vesta s prešívanou výplňou, s podšívkou, so zipsom kontrastnej farby. 2 vrecká s viditeľným zipsom, 1 na hrudi s chlopňou, úchytka na pero a krúžkom na preukaz, a 1 vnútorné vrecko. Reflexná lemovka na pleciah, na hrudi a na chrbte. Tvarovaný zadný diel.

**Tkanina: 100% polyester, PVC ponžé 210T.**



SIZE | - | - | S | M | L | XL | XXL | 3XL | - | - | **BIG SIZE**



08007

14000



HANDY

## Radar 2.0 [001031-0049]

Zateplená vesta s prošíváním, s podšívkou, na zip a s kontrastním prvkem na ramenou. 2 kapsy na viditelný zip a 1 vnitřní. Reflexní lemování na hrudi a zádech.

Látka: 100% polyester, ponžé PVC 210T.

Vesta s přešívanou výplňou, s podšívkou, so zipsom a detailom na pleciah kontrastnej farby. 2 vrecká s viditeľným zipsom, 1 vnútorné vrecko. Reflexná lemovka na hrudi a na chrbte. Tvarovaný zadný diel.

Tkanina: 100% polyester, PVC ponžé 210T.



08007

13007

14000

HANDY

## Speed [000180-0049]

Oboustranná vesta s vnitřní flísovou stranou, žebrovaný límeček a krytý zip, s reflexním lemováním. 2 kapsy na krytý zip, 1 na hrudi na viditelný zip a 3 vnitřní. Spodní okraj se stahovací šňůrkou. Zip pro usnadnění přizpůsobení.

Látka: 100% polyester, ponžé PVC 210T.

Obojstranná vesta s flísovým vnútrom, rebrovaným golierom a prekrytým zipsom, s reflexným profilom. 2 vrecká s prekrytým zipsom, 1 na hrudi s viditeľným zipsom a 3 vnútorné. Spodný okraj so sťahovacou šnúrkou. Zips umožňuje prispôsobenie loga.

Tkanina: 100% polyester, PVC ponžé 210T.



08007

13007

14000

HANDY

**Lancer** [000195-0049]

Zateplená bunda s podšívkou, flísová záda a límeček, odnímatelné rukávy a kapuce v límci. Zapínání na krku a nárameníky s reflexním prvkom. 2 kapsy Lock System, 2 na viditeľný zip, 1 na hrudi s oboustranným pouzďrem na jmenovku a reflexní pásky, 1 vnitřní. Manžety s gumičkou a nátepníky. Elastický spodní okraj.  
**Látka: 100% polyester, ponžé PVC 210T.**

Bunda s výplňou a podšívkou, flísový chrbát a golier, odopínacie rukávy a kapucňa, ktorá sa dá poskladať do goliera. Zapínanie na krku a reflexné detaily na pleciah. 2 vrecká Lock System, 2 s viditeľným zipsom, 1 na hrudi s obojstrannou úchytkou na preukaz a reflexnými pásmi, 1 vnútorné vrecko. Manžety s gumičkou a páskou na stiahnutie. Pružný spodný okraj.  
**Tkanina: 100% polyester, PVC ponžé 210T.**

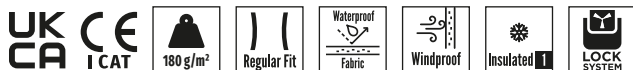

SIZE | - | - | S | M | L | XL | XXL | **3XL** | - | - | **BIG SIZE**



08007

14000

HANDY

**Phantom** [000192-0049]

Zateplená bunda s prošívaním, s podšívkou, flísová záda a límeček, kapuce v límci. Zapínání na krku a nárameníky s reflexním prvkom. 2 kapsy Lock System, 2 na viditeľný zip, 1 na hrudi s oboustranným pouzďrem na jmenovku a reflexní pásky, 1 vnitřní. Žebrované manžety a spodní okraj.  
**Látka: 100% polyester, ponžé PVC 210T.**

Bunda s výplňou a podšívkou, flísový chrbát a golier, kapucňa, ktorá sa dá poskladať do goliera. Zapínanie na krku a reflexné detaily na nárameníkoch. 2 vrecká Lock System, 2 s viditeľným zipsom, 1 na hrudi s obojstrannou úchytkou na preukaz a reflexnými pásmi, 1 vnútorné vrecko. Rebrovane manžety a dolný okraj.  
**Tkanina: 100% polyester, PVC ponžé 210T.**

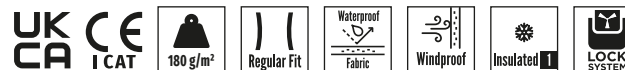

SIZE | - | - | S | M | L | XL | XXL | **3XL** | - | - | **BIG SIZE**



08007

14000



HANDY

**Parkatris** [000201-0056]

Parka trojí použití: vnější bunda s krytým zipem, vsadky a reflexní pásy, kapuce v límci, stahovací šňůrka v pase, 2 kapsy na knoflík, 1 s oboustranným pouzdem na jmenovku, 1 kapsička, nátepníky; vnitřní bunda s prošíváním, odnímatelná, odnímatelné rukávy, 2 kapsy na zip, nátepníky.

Látka: 100% polyester, dry-tech.

Trojúčelová parka: vonkajšia bunda s prekrytým zipsom, reflexné vsuvky a pásy, skladacia kapucňa, stahovacia šnúrka v pase, 2 vrecká s gombíkom, 1 obojstranná úchytka na preukaz, 1 malé vrecko, stahovacie pásy na rukávoch. Vnútorňá prešívaná bunda, odopínacia, odopínacie rukávy, 2 vrecká so zipsom, páska na stiahnutie dolného okraja rukávov.

Tkanina: 100% polyester, dry-tech.



08007



2 KAPSY NA SOBĚ  
2 VRSTVENÉ  
VRECKÁ

VNITŘNÍ STRANA  
BUNDY PROŠÍVANÁ

VNÚTORŇÁ  
ŠTEPOVANÁ BUNDA

ODNÍMATELNÝ RUKÁV  
ODOPÍNACIE RUKÁVY

**1 VÝROBEK**

2 KUSY  
4 POUŽITÍ

**1 POLOŽKA**

2 KUSY  
4 POUŽITIE



SIZE | - | - | S | M | L | XL | XXL | **3XL** | - | - | **BIG SIZE**



①  
KOMPLETNÍ SADA  
SÚPRAVA



②  
VNĚJŠÍ BUNDA  
VONKAJŠIA BUNDA



③  
VNITŘNÍ BUNDA  
VNÚTORŇÁ KRÁTKA BUNDA



④  
VESTA  
VESTA



HANDY

**Galaxy** [001327-0049]

Zateplená bunda s prošíváním, s podšívku, flísová vnitřní část límečku, kapuce v límci, zapínání na zip. 2 hluboké kapsy na viditelný zip, 1 na hrudi s klopou, 1 vnitřní. Elastické manžety s nátepníky. Tvarovaná zadní strana.

**Látka: 100% polyester, ponžé PVC 210T.**

Bunda s prešívanou výplňou, s podšívku, flísové vnútro goliera, kapučňa, ktorá sa dá poskladať do goliera. 2 veľké vrecká s viditeľným zipsom, 1 na hrudi s chlopňou, 1 vnútorné vrecko. Pružné manžety s páskou na stiahnutie. Tvarovaný zadný diel.

**Tkanina: 100% polyester, PVC ponžé 210T.**



SIZE | - | - | S | M | L | XL | XXL | **3XL** | - | - | **BIG SIZE**



08007

13007

14000

HANDY

**Star** [001326-0049]

Zateplená vesta s prošíváním, s podšívku, flísová vnitřní část límečku, zapínání na zip. 2 hluboké kapsy na viditelný zip, 1 na hrudi s klopou, 1 vnitřní. Tvarovaná zadní strana.

**Látka: 100% polyester, ponžé PVC 210T.**

Vesta s prešívanou výplňou, s podšívku, flísové vnútro goliera, zapínanie na zips. 2 veľké vrecká s viditeľným zipsom, 1 na hrudi s chlopňou, 1 vnútorné vrecko. Tvarovaný zadný diel.

**Tkanina: 100% polyester, PVC ponžé 210T.**



SIZE | - | XS | S | M | L | XL | XXL | **3XL** | **4XL** | **5XL** | **BIG SIZE**



08007

13007

14000



HANDY

## Warm 2.0 [001033-0050]

Zateplená bunda s prošíváním, s podšívkou, odnímatelné rukávy, flísová vnitřní část límečku, kapuce v límci, zapínání na zip. 2 hluboké kapsy na viditelný zip, 1 na hrudi na knoflík, kroužek na jmenovku a reflexní pásy, 1 vnitřní. Reflexní lemování na ramenou, hrudi a zádech. Elastické manžety s nátepníky. Tvarovaná zadní strana.

**Látka: 80% polyester + 20% bavlna, techno bavlna.**

Bunda s prešívanou výplňou, s podšívkou, s odopínacími rukávami, flísové vnútro goliera, kapučňa, ktorá sa dá poskladať do goliera, zapínanie na zips. 2 veľké vrecká s viditeľným zipsom, 1 na hrudi s gombíkom, krúžkom na preukaz a reflexnými pásmi, 1 vnútorné. Reflexná lemovka na pleciah, na hrudníku a na chrbte. Pružné manžety s páskou na stiahnutie. Tvarovaný zadný diel. **Tkanina: 80% polyester + 20% bavlna, techno bavlna.**



08007

13007

14000

HANDY

## Azua 2.0 [001032-0050]

Zateplená vesta s prošíváním, s podšívkou, flísová vnitřní část límečku, zapínání na zip. 2 hluboké kapsy na viditelný zip, 1 na hrudi na knoflík, kroužek na jmenovku a reflexní pásy, 1 vnitřní. Reflexní lemování na ramenou, hrudi a zádech. Tvarovaná zadní strana.

**Látka: 80% polyester + 20% bavlna, techno bavlna.**

Vesta s prešívanou výplňou, s podšívkou, flísové vnútro goliera, zapínanie na zips. 2 veľké vrecká s viditeľným zipsom, 1 na hrudi s gombíkom, krúžkom na preukaz a reflexnými pásmi, 1 vnútorné. Tenký dutý reflexný profil na pleciah, na hrudníku a na chrbte. Tvarovaný zadný diel.

**Tkanina: 80% polyester + 20% bavlna, techno bavlna.**



08007

13007

14000

## **Džíny.**

AUTENTICKÉ A NADČASOVÉ.

## **Džínsy.**

AUTENTICKÉ A VŽDY  
MODERNÉ.





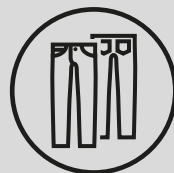

Od pracovného prostredí po voľnočasové aktivity, tyto kalhoty se vyvíjejí spolu s novými požadavky, ale nikdy nevycházejí z módy.

## DENIM

Odolné oděvy, které se přizpůsobí uživateli a nebojí se opotřebení. Střídmé nebo bohaté na kapsy a doplňky, denimové kalhoty jsou řešením pro každý outfit.

Vo svete pracovných odevov aj vo svete odevov na voľný čas, tieto nohavice sa neustále vyvíjajú a prispôsobujú novým požiadavkám, aby nikdy nevyšli z módy.

## DŽÍNSY

Odolné odevy, ktoré sa prispôsobujú postavám a neboja sa opotrebovania. Jednoduché alebo plné vrecák a doplnkov, džínsové nohavice sú riešením pre každú príležitosť.

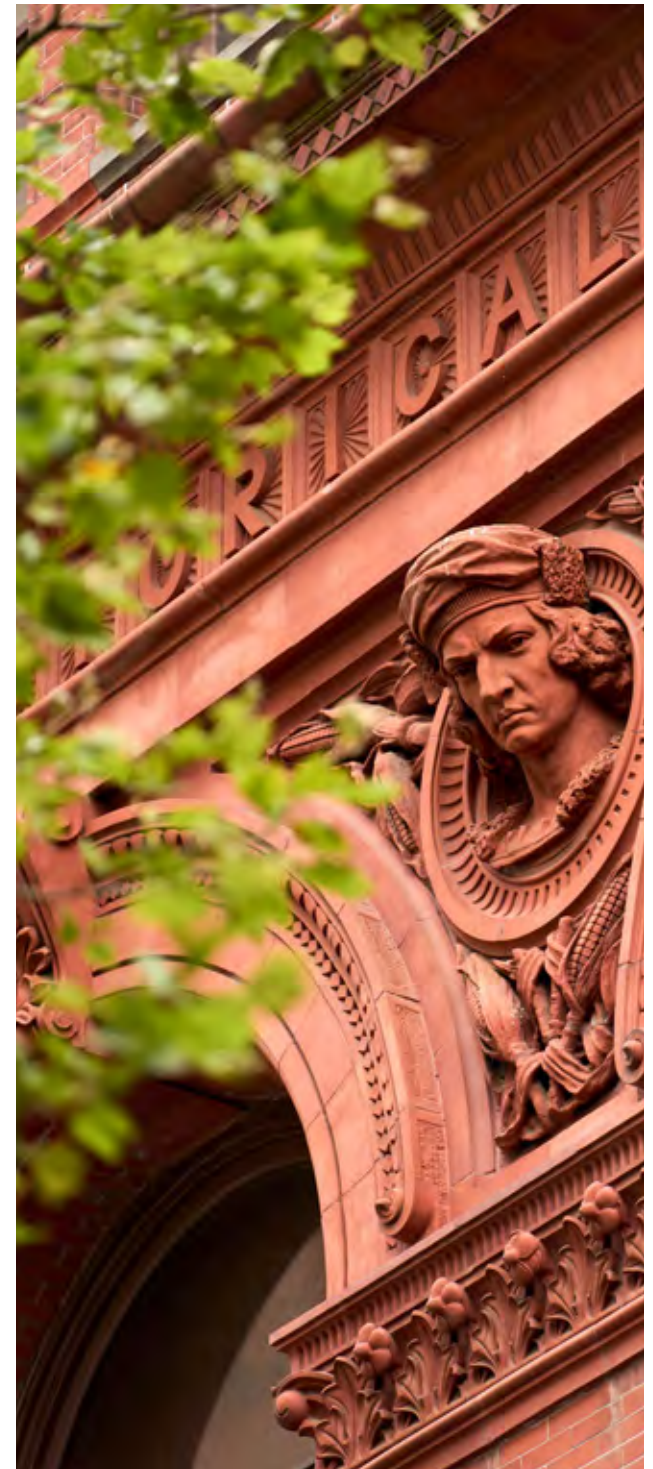





## Hummer [000242-0076]

## Hummer Lady [000243-0076]



Strečové denimové kalhoty s více kapsami. 2 přední zaoblené kapsy, 1 kapsička na mince, 2 cargo kapsy Lock System s klínkem, 2 našité zadní kapsy. Kontrastní prošívání. Cvočky a záplaty z pravé kůže. Ošetření stone wash, efekt opotřebovaného a opraného.

**Látka: 70% bavlna + 28% polyester + 2% elastan, denim stretch 12 oz/yd<sup>2</sup> 300D.**

Pružné džínsové nohavice s viacerými vreckami. 2 zaoblené predné vrecká, 1 vrecko na mince, 2 veľké vrecká cargo Lock System so záhybom, 2 zadné našité vrecká. Štepanie kontrastnej farby. Nity a nášivka z pravej kože. Povrchová úprava s predpraním stone wash na dosiahnutie vypraného vzhľadu a delavé.

**Tkanina: 70% bavlna + 28% polyester + 2% elastan, pružná džínsovina 12 oz/yd<sup>2</sup> 300D.**



08002



10002



11006



13008



14000



SIZE IT | 44 | 46 | 48 | 50 | 52 | 54 | 56 | 58 | 58/60 | **62/64 BIG SIZE**

SIZE IT | 38 | 40 | 42 | 44 | 46 | - | - |



**Mustang** [000240-0076]**Mustang Lady** [000241-0076]

Strečové denimové kalhoty s pěti kapsami. 2 přední zaoblené kapsy, 1 kapsička na mince, 2 našité zadní kapsy. Kontrastní prošívání. Cvočky a záplaty z pravé kůže. Ošetření stone wash, efekt opotřebovaného a opraného.

Látka: 70% bavlna + 28% polyester + 2% elastan, denim stretch 12 oz/yd<sup>2</sup> 300D.

Pružné džínsové nohavice s piatimi vreckami. 2 zaoblené predné vrecká, 1 vrecko na mince, 2 zadné našité vrecká. Štepanie kontrastnej farby. Nity a nášivka z pravej kože. Povrchová úprava s predpraním stone wash na dosiahnutie vypraného vzhľadu a delavé.

Tkanina: 70% bavlna + 28% polyester + 2% elastan, pružná džínsovina 12 oz/yd<sup>2</sup> 300D.



08002



10002



14000



SIZE IT | 44 | 46 | 48 | 50 | 52 | 54 | 56 | 58 | 58/60 | **62/64 BIG SIZE**

SIZE IT | 38 | 40 | 42 | 44 | 46 | - | - |

## California [000247-0076]

Strečové denimové bermudy s pěti kapsami. 2 přední zaoblené kapsy, 1 kapsička na mince, 2 našité zadní kapsy. Kontrastní prošívání. Cvočky a záplaty z pravé kůže. Okraj se záložkou. Ošetření stone wash, efekt opotřebovaného a opraného.

**Látka: 70% bavlna + 28% polyester + 2% elastan, denim stretch 12 oz/yd<sup>2</sup> 300D.**

Pružné džínsové bermudy s piatimi vreckami. 2 zaoblené predné vrecká, 1 vrecko na mince, 2 zadné našité vrecká. Šteповanie kontrastnej farby. Nity a nášivka z pravej kože. Lem s manžetou. Povrchová úprava s predpraním stone wash na dosiahnutie vypraného vzhľadu a delavé.

**Tkanina: 70% bavlna + 28% polyester + 2% elastan, pružná džínsovina 12 oz/yd<sup>2</sup> 300D.**



## West Shorts [S00354-P146]



Denimové šortky s pěti kapsami, zapínání na zip a knoflík, 2 zaoblené kapsy, 1 kapsička s přihrádkou na pero a cutter, 1 velká kapsa LOCK SYSTEM, 1 kapsa na zip, 1 kapsa na svinovací metr, 1 kapsa na smartphone, 1 kapsa na kladivo, 2 zadní kapsy s nášivkou. Ošetření stone washed, efekt obnošení a oprání. Kontrastní švy.

**Látka: 72% bavlna + 26% polyester + 2% elastan, denim stretch 9,5 oz/yd<sup>2</sup>.**

Krátke džínsové nohavice s piatimi vreckami, zapínanie na zips a gombík. 2 zaoblené vrecká, 1 vrecko na pero a nôž, 1 veľké vrecko LOCK SYSTEM, 1 vrecko so zipsom, 1 úchytka na meter, 1 vrecko na smartfón, 1 úchytka na kladivo, 2 zadné našité vrecká. Povrchová úprava s predpraním stone wash na dosiahnutie vypraného vzhľadu a delavé. Šteповenie kontrastnej farby.

**Tkanina: 72% bavlna + 26% polyester + 2% elastan, pružná džínsovina 9,5 oz/yd<sup>2</sup>.**



SIZE IT | 38 | 40 | 42 | 44 | 46 | - | - | -



10002



SIZE IT | - | - | 42 | 44 | 46 | 48 | 50 | 52 | 54 | **BIG SIZE**  
56/58 - 60/62 - 64/66 - 68/70 - 72/74



08003













# West [001201-0377]

# West Lady [001202-0377]



OČKO NA KLADIVO

VRECKO S ÚCHYTKOU  
NA KLADIVO



KAPSA LOCK SYSTEM  
VRECKO LOCK SYSTEM



KAPSA NA  
SVINOVAČÍ METR  
VRECKO S ÚCHYTKOU  
NA METR



08003



13008



14000

SIZE IT	-	-	42	44	46	48	50	52	54	<b>BIG SIZE</b>
	56/58	-	60/62	-	64/66	-	68/70	-	72/74	

SIZE IT	38	40	42	44	-	46/48	-
---------	----	----	----	----	---	-------	---



Funkčnost se stává stylem u tohoto denimu s mnoha kapsami, který je vybaven příslušenstvím pro pohodlné uložení náradí a zajišťuje okamžitou dostupnost. Je realizován z strečové denimové tkaniny a díky trojitému prošití je ještě odolnější, takže je ideální pro nošení v pracovním prostředí.

**Látka: 72% bavlna + 26% polyester + 2% elastan, denim stretch 10,5 oz/yd<sup>2</sup>.**

Tieto džínsy sa vyznačujú štýlovou funkčnosťou. Majú viac vreciek na pohodlné uloženie náradia, ktoré bude tak poruke a dostupné. Džínsy sú vyrobené zo strečovej džínsovinu, sú odolné vďaka štepovaniu trojitou ihlou, preto ideálne na nosenie aj v pracovnom prostredí.

**Tkanina: 72% bavlna + 26% polyester + 2% elastan, pružná džínsovína 10,5 oz/yd<sup>2</sup>.**



## San Francisco [001206-0377]

## San Francisco Lady [001207-0377]



Strečové denimové kalhoty s pěti kapsami, s viditelným prošíváním na vnitřní straně kolena. 2 přední zaoblené kapsy, 1 kapsička na mince, 2 našité zadní kapsy, z nichž jedna s reflexním lemováním, 1 skrytá kapsa na svinovací metr. Kontrastní prošívání. Ošetření stone wash, efekt opotřebovaného a opaného.

**Látka: 72% bavlna + 26% polyester + 2% elastan, denim stretch 10,5 oz/yd<sup>2</sup> 300D.**

Pružné džínsové nohavice s piatimi vreckami, so štepovaním kontrastnej farby na vnútornej strane nohavíc. 2 zaoblené predné vrecká, 1 vrecko na mince, 2 zadné našité vrecká, z toho jedno s reflexnou lemovkou, 1 skrytá úchytka na meter. Štepanie kontrastnej farby. Povrchová úprava s predpraním stone wash na dosiahnutie vypraného vzhľadu a delavé.

**Tkanina: 72% bavlna + 26% polyester + 2% elastan, pružná džínsovina 10,5 oz/yd<sup>2</sup> 300D.**



08003



13008



SIZE IT	-	-	42	44	46	48	50	52	54	BIG SIZE
	56/58	-	60/62	-	64/66	-	68/70	-	72/74	

SIZE IT	38	40	42	44	-	46/48	-
---------	----	----	----	----	---	-------	---



## Los Angeles [000244-0078]

Denimové kalhoty slim fit, s pěti kapsami, s gumičkou a stahovací šňůrkou v pase. Záševky na zadní straně spodního okraje nohavice. 2 přední zaoblené kapsy, 1 kapsička na mince, 2 našité zadní kapsy. Kontrastní prošívání. Cvočky a záplaty z pravé kůže. Ošetření efekt opotřebovaného. **Látka: 86% bavlna + 12% polyester + 2% elastan, denim stretch french terry 10,65 oz/yd<sup>2</sup>.**

Džínsové nohavice slim fit s piatimi vreckami, s gumičkou a stahovacou páskou v páse. Záhyb na spodnej zadnej časti nohy. 2 zaoblené predné vrecká, 1 vrecko na mince, 2 zadné našité vrecká. Štepovanie kontrastnej farby. Nity a nášivka z pravej kože. Tkanina s obnoseným vzhľadom. **Tkanina: 86% bavlna + 12% polyester + 2% elastan, pružná džínsovina french terry 10,65 oz/yd<sup>2</sup>.**



## Las Vegas [000245-0078]

Denimové kalhoty skinny fit, s pěti kapsami, s viditelným prošíváním na vnitřní straně kolena a bočními zipy na spodním okraji. 2 přední zaoblené kapsy, 1 kapsička na mince, 2 našité zadní kapsy. Kontrastní prošívání. Cvočky a záplaty z pravé kůže. Ošetření efekt opotřebovaného. **Látka: 86% bavlna + 12% polyester + 2% elastan, denim stretch french terry 10,65 oz/yd<sup>2</sup>.**

Džínsové nohavice skinny fit s piatimi vreckami, s viditeľným štepovaním na vnútornej strane nohy a zipsy na boku na spodku. 2 zaoblené predné vrecká, 1 vrecko na mince, 2 zadné našité vrecká. Štepovanie kontrastnej farby. Nity a nášivka z pravej kože. Tkanina s obnoseným vzhľadom. **Tkanina: 86% bavlna + 12% polyester + 2% elastan, pružná džínsovina french terry 10,65 oz/yd<sup>2</sup>.**



SIZE IT | 44 | 46 | 48 | 50 | 52 | 54 | 56 | 58 | 58/60 | **62/64 BIG SIZE**

SIZE IT | 38 | 40 | 42 | 44 | 46 | - | - |



08002

10002

14000



08002

10002











## 4 vyhrazené kolekce.

WORKINSTYLE, NEXT G,  
TECH-NIK, INDUSTRY.

## 4 cílené kolekcie.

WORKINSTYLE, NEXT G,  
TECH-NIK, INDUSTRY.





**WORKINSTYLE****NEXT G****TECH-NIK LINE****INDUSTRY**

Celoroční, zimní, letní, klasické,  
technické nebo nové generace.  
Dokonale funkční pro různé  
uživatele.

# PROFESIONÁLNÍ KALHOTY

V průmyslu, řemeslech, službách, ve  
volném čase, pro jakoukoli práci a pro  
jakoukoli zálibu existují kalhoty nebo  
bermudy, jedinečné svým materiálem  
a designem.

Celoročné, zimné, letné, tradičné, technické  
alebo novej generácie. Dokonale funkčné  
pre rôznych používateľov.

# PROFESIONÁLNE NOHAVICE

V priemysle, pre remeselníkov, v  
službách, vo voľnom čase, pre každú  
prácu a pre každý koníček sa nájdu  
nohavice alebo bermudy, jedinečné, z  
vhodného materiálu a vhodného tvaru.







## Forest Stretch [001198-0376]

## Forest Lady Stretch [001197-0376]

WORKINSTYLE



KAPSA NA SVINOVACÍ  
METR  
VRECKO S ÚCHYTKOU  
NA METR



BOČNÍ GUMIČKY  
BOČNĚ GUMIČKY

KAPSIČKA NA ZIP  
MALÉ VRECKO SO  
ZIPSOM



SIZE IT	-	-	42	44	46	48	50	52	54	BIG SIZE
	56/58	-	60/62	-	64/66	-	68/70	-	72/74	

SIZE IT	38	40	42	44	-	46/48	-





Pohodlně se nosí v jakémkoli kontextu a jsou ideální pro toho, kdo chce pracovat stylově. Jsou vyrobeny z měkké elastické bavlny a vynikají svou univerzálností a funkčností. Model je doplněn bočními cargo kapsami a skrytou kapsou na svinovací metr, pro optimální výkon.

**Látka: 98% bavlna + 2% elastan, kepr stretch.**

Pohodlné na nosenie pri každej príležitosti pre tých, ktorí chcú pracovať štýlovo. Vyrobené z mäkkej pružnej bavlny, vynikajú svojou všestrannosťou a funkčnosťou. Model je doplnený bočnými vreckami cargo a skrytou úchytkou na meter, aby boli vždy funkčné.

**Tkanina: 98% bavlna + 2% elastan, pružný keper.**



08007



13007



13042



14000



## Forest [000166-0066]

## Forest Lady [000167-0066]

### WORKINSTYLE

Celoroční kalhoty z bavlněného kepru, s bočními gumičkami v pase. 2 francouzské kapsy, 2 s klopou a druky, 1 kapsa na zip, 2 zadní s dvojitým lemem se zapínáním na knoflík, 1 skrytá kapsa na svinovací metr.  
Látka: 100% bavlna, kepr.

Celoročné nohavice z bavlneného kepru, s bočnými gumičkami v páse. 2 šikmé bočné vrecká, 2 s chlopňou a patentnými gombíkmi, 1 so zipsom, 2 zadné s dvojitou obrubou, zatvorené na gombík, 1 schovaná úchytka na meter.  
Tkanina: 100% bavlna, keper.



00000



03000



07035



11006



08007



09000



13007



14000



UK CA CE I CAT

280 g/m<sup>2</sup>

MATCH



Regular Fit



SIZE | - | XS | S | M | L | XL | XXL | 3XL | 4XL | 5XL | **BIG SIZE**



SIZE | - | XS | S | M | L | XL | XXL



## Forest Stretch Summer [S00510-P055]

## Forest Stretch Summer Lady [S00526-P055]

### WORKINSTYLE

Letní kalhoty z bavlněného mini ripstopu, s bočními gumičkami v pase. 2 francouzské kapsy, 2 s klopou a druky, 1 kapsa na zip, 2 zadní s dvojitým lemem se zapínáním na knoflík, 1 skrytá kapsa na svinovací metr.

Látka: 98% bavlna + 2% elasthan, mini ripstop.

Letné nohavice z bavlneného miniripstopu, s bočními gumičkami v páse. 2 široké bočné vrecká, 2 s chlopňou a patentnými gombíkmi, 1 so zipsom, 2 zadné s dvojitou obrubou, zatvorené na gombík, 1 schovaná úchytka na meter.

Tkanina: 98% bavlna + 2% elasthan, mini ripstop.



UK  
CA I CAT



SIZE IT	-	-	42	44	46	48	50	52	54	BIG SIZE
	56/58	-	60/62	-	64/66	-	68/70	-	72/74	

SIZE IT	38	40	42	44	-	46/48	-
---------	----	----	----	----	---	-------	---

## Forest Summer [000169-0067]

## Forest Summer Lady [000168-0067]

### WORKINSTYLE

Letní kalhoty z bavlněného keprového ripstopu, s bočními gumičkami v pase. 2 francouzské kapsy, 2 s klopou a druky, 1 kapsa na zip, 2 zadní s dvojitým lemem se zapínáním na knoflík, 1 skrytá kapsa na svinovací metr.

Látka: 100% bavlna, kepr ripstop.

Letné nohavice z bavlneného kepru ripstop, s bočními gumičkami v páse. 2 šikmé bočné vrecká, 2 s chlopňou a patentnými gombíkmi, 1 so zipsom, 2 zadné s dvojitou obrubou, zatvorené na gombík, 1 schovaná úchytka na meter.

Tkanina: 100% bavlna, keper ripstop.



08007



11006



12000



13007



14000



UK CA I CAT

210 g/m<sup>2</sup>

MATCH



Regular Fit



SIZE | - | XS | S | M | L | XL | XXL | 3XL | 4XL | 5XL | BIG SIZE



SIZE | - | XS | S | M | L | XL | XXL



## Rimini Summer [001193-0067]

## Rimini Summer Lady [001203-0067]

### WORKINSTYLE

Bermudy z bavlněného keprového ripstopu, s bočními gumičkami v pase. 2 francouzské kapsy, 2 s klopou a druky, 1 kapsa na zip, 2 zadní s dvojitým lemem se zapínáním na knoflík, 1 skrytá kapsa na svinovací metr. Látka: 100% bavlna, kepr ripstop.

Bermudy z bavlněného kepru ripstop, s bočními gumičkami v pase. 2 široké bočné vrecká, 2 s chlopňou a patentními gombíky, 1 so zipsom, 2 zadné s dvojitou obrubou, zatvorené na gombík, 1 schovaná úchytka na meter. Tkanina: 100% bavlna, kepr ripstop.



UK CA I CAT



SIZE | - | XS | S | M | L | XL | XXL | 3XL | 4XL | 5XL | **BIG SIZE**



SIZE | - | XS | S | M | L | XL | XXL |



09000



11006



12000



13007



14000



08007



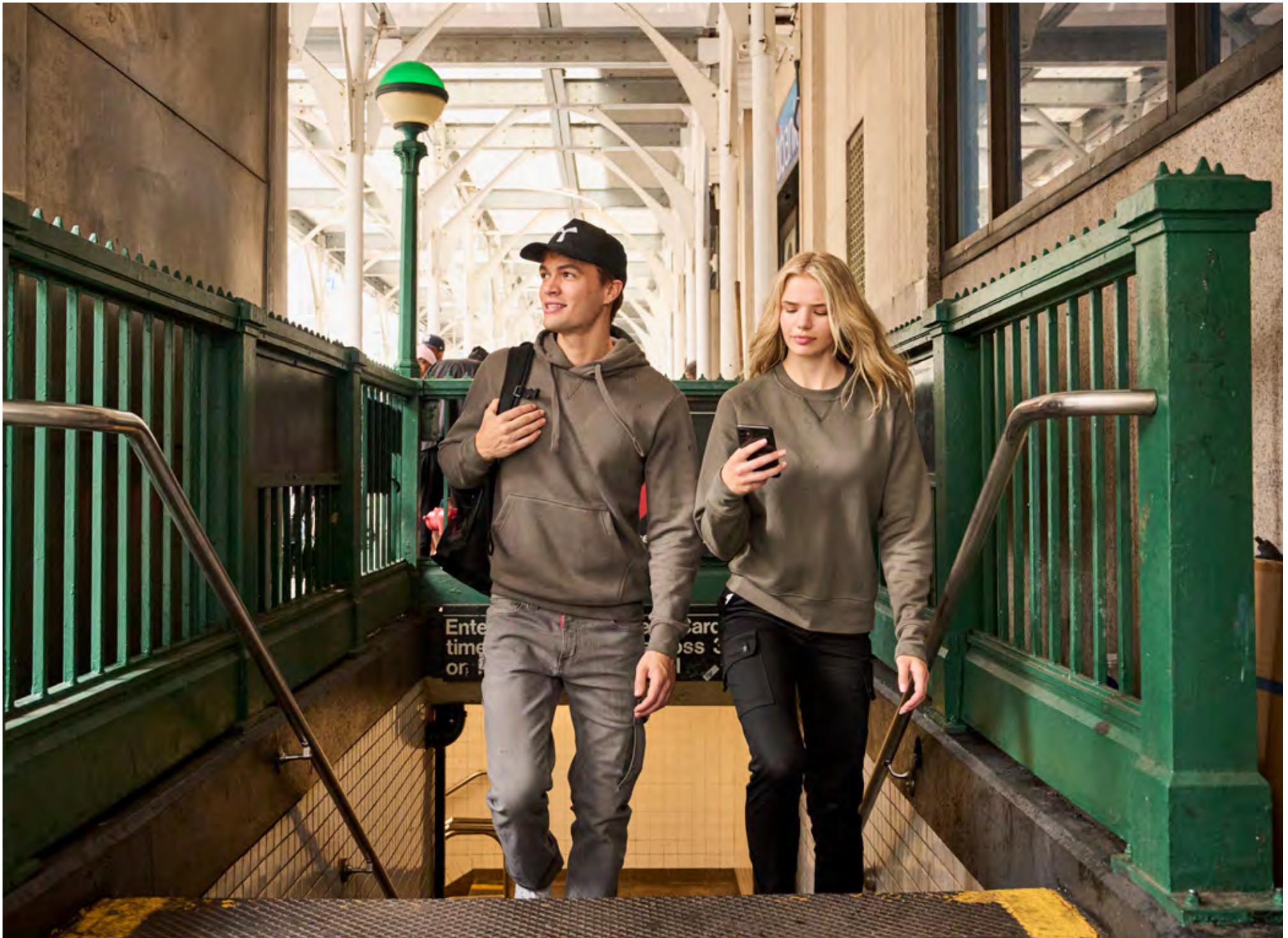



## Forest Winter [000170-0068]

### WORKINSTYLE

Zimní kalhoty z bavlněného kepru rybí kosti, s bočními gumičkami v pase. 2 francouzské kapsy, 2 s klopou a druky, 1 kapsa na zip, 2 zadní s dvojitým lemem se zapínáním na knoflík, 1 skrytá kapsa na svinovací metr.

**Látka: 100% bavlna, kepr rybí kost.**

Zimné nohavice z bavlněného kepru pescato, s bočními gumičkami v páse. 2 šikmé bočné vrecká, 2 s chlopňou a patentnými gombíkmi, 1 so zipsom, 2 zadné s dvojitou obrubou, zatvorené na gombík, 1 schovaná úchytka na meter.

**Tkanina: 100% bavlna, keper so semišovým vzhľadom.**



## Forest Polar [001114-0066]

### WORKINSTYLE

Zimní kalhoty z bavlněného kepru, s vnitřní podšívku z polyesterového flanelu, s bočními gumičkami v pase. 2 francouzské kapsy, 2 s klopou a druky, 1 kapsa na zip, 2 zadní s dvojitým lemem se zapínáním na knoflík, 1 skrytá kapsa na svinovací metr.

**Látka: 100% bavlna, kepr.**

Zimné nohavice z bavlněného kepru, s vnútornou podšívku s polyesterového flanelu, s bočnými gumičkami v páse. 2 šikmé bočné vrecká, 2 s chlopňou a patentnými gombíkmi, 1 so zipsom, 2 zadné s dvojitou obrubou, zatvorené na gombík, 1 schovaná úchytka na meter.

**Tkanina: 100% bavlna, keper.**



08007

13007

14000



08007

13007

14000

# Next 4W [S00019-P007]

**NEXT G**

KAPSA NA SVINOVAČÍ METR

VRECKO S ÚCHYTKOU NA METER

 KAPSA NA  
SMARTPHONE

VRECKO NA SMARTFÓN



OČKO NA KLADIVO

 VRECKO S ÚCHYTKOU  
NA KLADIVO

 KAPSA S  
VYTVAROVANOU  
KLOPOU A POUZDRO NA  
JMENOVKU

 VRECKO S TVAROVANOU  
CHLOPŇOU S  
ÚCHYTKOU NA  
PREUKAZ

Kalhoty nové generace v moderním stylu a s vysokou elasticitou, ale zároveň prodyšné a odolné. Jsou vyrobeny z inovativní „4 way stretch“ tkaniny, která umožňuje maximální volnost pohybu i při intenzivních pracovních činnostech. Zdobí je hluboké kapsy pro zajištění optimálního výkonu.  
**Látka: 90% nylon + 10% elastan, high tech nylon.**

Nohavice novej generácie s moderným strihom, veľmi pružné, ale zároveň priedušné a odolné. Vyrobené z inovatívnej tkaniny „4 way stretch“, ktorá umožňuje maximálnu voľnosť pohybu aj pri intenzívnych pracovných aktivitách. Doplnené veľkými vreckami, ktoré zaručujú vysokú funkčnosť.  
**Tkanina: 90% nylon + 10% elastan, vysokotechnologický nylon.**

SIZE IT	-	-	-	42	44	46	48	50	52	BIG SIZE
	54	56	58	60	62	64	-	-	-	





07018



13010



14000



08020



13044



14018



## Next 4W Summer [S00255-P060]



### NEXT G

Letní kalhoty „4 way stretch“, z high tech nylonu, s více kapsami, kontrastní prvky. Pouzdro na jmenovku, připevnění chráničů kol, kroužek na kladivo, kapsa na svinovací metr a kapsa na smartphone. Reflexní pásy a vsadky. Patní chrániče z kontrastní tkaniny. Boční prošití a kontrastní vyztužení.

**Látka: 90% nylon + 10% elastan, high tech nylon.**

Nohavice „4 way stretch“, letné, z materiálu high tech nylon, s viacerými vreckami, detailmi kontrastnej farby. Úchytka na preukaz, úchytka na nákolenníky, krúžok na kladivo, úchytka na meter a na smartfón. Reflexné pásy a vsuvky. Zosilnenie na spodnom vnútornom leme nohavíc kontrastnej farby. Bočné a zosilňovacie priečne štepovanie kontrastnej farby.

**Tkanina: 90% nylon + 10% elastan, vysokotechnologický nylon.**



07018

08020



13010

13044

14018



UK  
CA

CE  
I CAT

170 g/m<sup>2</sup>

Regular Fit

Stretch

Breathable

EASY  
CARE

NEXT G  
HIGH  
PERFORMANCE

SIZE	IT	54	56	58	60	62	64	66	68	70	72
		-	-	-	42	44	46	48	50	52	-
		-	-	-	-	-	-	-	-	-	-

**BIG SIZE**







## Next 4W Pirate [S00256-P060]

### NEXT G

Letní kalhoty „4 way stretch“, pirátský model, z high tech nylonu, s více kapsami, kontrastní prvky. Pouzdro na jmenovku, připevnění chráničů kol, kroužek na kladivo, kapsa na svinovací metr a kapsa na smartphone. Reflexní pásy a vsadky. Boční prošití a kontrastní vyztužení.

Látka: 90% nylon + 10% elasthan, high tech nylon.

Trojštvrtkové nohavice „4 way stretch“, z high tech nylonu, s viacerými vreckami, s detailmi kontrastnej farby. Úchytka na preukaz, na nákolenníky, kruhová úchytka na kladivo, úchytka na meter a vrecko na smartfón. Reflexné pásy a vsuvky. Bočné štepovanie a priečne zosilnenie kontrastnej farby.

Tkanina: 90% nylon + 10% elasthan, vysokotechnologický nylon.



13010



14018



UK  
CA I CAT

170 g/m<sup>2</sup>

Regular Fit

Stretch

Breathable

EASY CARE

NEXT G  
HIGH PERFORMANCE

SIZE	42	44	46	48	50	52	BIG SIZE
IT	54	56	58	60	62	64	





## Next 4W Shorts [S00232-P060]

### NEXT G

Bermudy „4 way stretch“, z high tech nylonu, s více kapsami, kontrastní prvky. Pouzdro na jmenovku, kroužek na kladivo, kapsa na svinovací metr a kapsa na smartphone. Reflexní pásy a vsadky. Boční prošíání a kontrastní vyztužení.

Látka: 90% nylon + 10% elastan, high tech nylon.

Bermudy „4 way stretch“, z high tech nylonu, s viacerými vreckami, s detailmi kontrastnej farby. Úchytka na preukaz, kruhová úchytka na kladivo, úchytka na meter a vrecko na smartfón. Reflexné pásy a vsuvky. Bočné štepovanie a priečne zosilnenie kontrastnej farby.

Tkanina: 90% nylon + 10% elastan, vysokotechnologický nylon.



07018



08020



13010



13044



14018



UK  
CA

CE  
I CAT

170 g/m<sup>2</sup>

Regular Fit

Stretch

Breathable

EASY  
CARE

NEXT G  
HIGH  
PERFORMANCE



SIZE	-	-	-	42	44	46	48	50	52	
IT	54	56	58	60	62	64	-	-	-	<b>BIG SIZE</b>

# Next 400 [S00072-P025]

**NEXT G**

KAPSA NA SVINOVACÍ METR

VRECKO S ÚCHYTKOU NA METR

 KAPSA S KLÍNKEM  
A POUZDRO NA  
JMENOVKU

 VRECKO SO ZÁHYBOM  
A ÚCHYTKOU NA  
PREUKAZ

KAPSA NA TELEFON

VRECKO NA TELEFÓN



Kalhoty, ktoré se nedeformujú, jsou vyrobené z kombinace nejmodernějších vláken, jsou dokonalou kombinací „snadného nošení“ a „snadné údržby“, a představují tak oděv s osobitým stylem. Díky rozměrové stálosti, vysoké odolnosti proti roztržení a mačkovosti je tento model vhodný pro profesionální činnosti, u nichž hrozí vysoké riziko opotřebení.

**Látka: 50% polyester + 30% bavlna + 20% elastomultiester, kepr stretch.**

Nohavice, ktoré sa nedeformujú, vyrobené z kombinácie vláken najnovšej generácie. Sú dokonalou kombináciou odevu s charakteristickým štýlom na „jednoduché nosenie“ s „jednoduchou starostlivosťou“. Rozmerová stálosť, vysoká odolnosť proti roztrhnutiu a nekrčivosť robia z tohto odevu model na nosenie pri práci s vysokým rizikom opotrebovania.

**Tkanina: 50% polyester + 30% bavlna + 20% elastomultiester, pružný keper.**

 SIZE IT | 42 | 44 | 46 | 48 | 50 | 52 | 54 | 56 | 58 | 60 | 62 | 64 **BIG SIZE**

 UK CA CE  
1 CAT





07018



08020



11022



13010



13044



14000



14018



# Next 400 Summer [S00700-P138]



## NEXT G

Letní kalhoty, ze strečového kepru z polybavlny a elastomultiesteru, s více kapsami, s kontrastními prvky. Pouzdro na jmenovku, připevnění chráničů kolen, kapsa na svinovací metr, kapsa na smartphone a 1 kapsička na mince. Reflexní pásy a vsadky. Patní chrániče z kontrastní tkaniny. Kontrastní vyztužení.  
**Látka: 50% polyester + 26% bavlna + 24% elastomultiester, ripstop.**

Letné nohavice z pružného kepru zo zmesovej bavlnenej tkaniny a pružného polyesteru, s viacerými vreckami, s detailmi kontrastnej farby. Úchytka na preukaz, úchytka na meter a vrecko na smartfón, 1 malé vrecko na mince. Reflexné pásy a vsuvky. Zosilnenie na spodnom zadnom okraji nohavíc kontrastnej farby. Priečne zosilnenie kontrastnej farby.  
**Tkanina: 50% polyester + 26% bavlna + 24% elastomultiester, ripstop.**



08020



11022



13010



13044



14018



SIZE IT | 42 | 44 | 46 | 48 | 50 | 52 | 54 | 56 | 58 | 60 | 62 | 64 **BIG SIZE**



## Next 400 Shorts [S00231-P138]

### NEXT G

Bermudy ze strečového kepru z polybavlny a elastomultiesteru, s více kapsami, s kontrastními prvky. Pouzdro na jmenovku, kapsa na svinovací metr, kapsa na smartphone a kapsička na mince a 1 bezpečnostní na zip. Reflexní pásy a vsadky. Kontrastní vyztužení.

Látka: 50% polyester + 26% bavlna + 24% elastomultiester, ripstop.

Bermudy z pružného kepru zo zmesovej bavlnenej tkaniny a pružného polyesteru, s viacerými vreckami, s detailmi kontrastnej farby. Úchytka na preukaz, úchytka na meter, vrecko na smartfón, 1 malé vrecko na mince a 1 bezpečnostné so zipsom. Reflexné pásy a vsuvky. Priečne zosilnenie kontrastnej farby.

Tkanina: 50% polyester + 26% bavlna + 24% elastomultiester, ripstop.



SIZE IT | 42 | 44 | 46 | 48 | 50 | 52 | 54 | 56 | 58 | 60 | 62 | **64 BIG SIZE**



08007

11006

13007

13042

14000

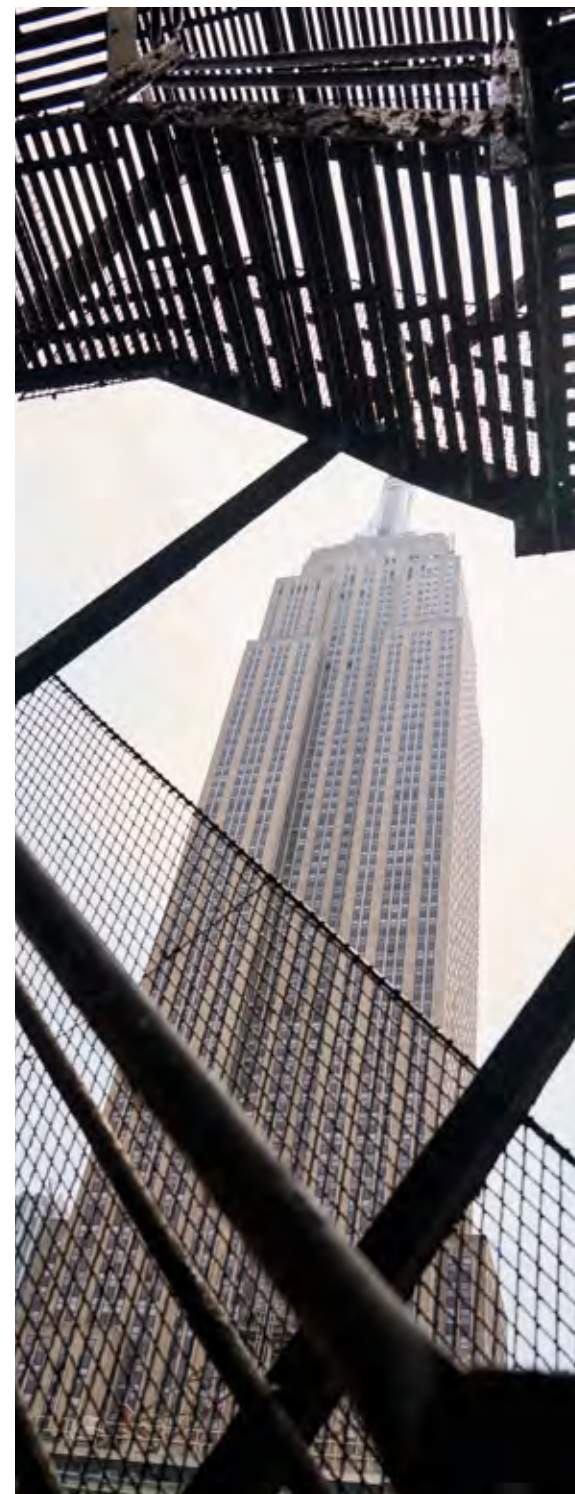

# Viking [000436-0104]

## TECH-NIK LINE

Celoroční kalhoty z polybavlněného canvasu, s bočními gumičkami v pase. 2 hluboké přední zaoblené kapsy, 2 víceúčelové boční kapsy s odstranitelným pouzdem na jmenovku a 1 na zip, 2 zadní našité kapsy, 1 na kladivo, 1 na kladivo, připevnění chráničů kolen z cordury. Kontrastní zpevňující prošití a vsadky.

**Látka: 65% polyester + 35% bavlna, canvas směr polyesteru.**

Celoročné nohavice z plátna zo zmesovej bavlny, s gumičkami v páse. 2 veľké zaoblené predné vrecká, 2 bočné multifunkčné s odopínacou úchytka na preukaz a 1 so zipsom, 2 zadné našité vrecká, 1 úchytka na kladivo, šnúrky na chrániče kolen. Vložky a štepovanie kontrastnej farby. **Tkanina: 65% polyester + 35% bavlna, zmes canvas polyester.**



08020



13010



14018



SIZE IT	-	-	40	42	44	46	48	50	52	BIG SIZE
	54	56	58	60	62	64	-	-	-	



Certifikováno pro Knee Tech  
Certifikované pro Knee Tech



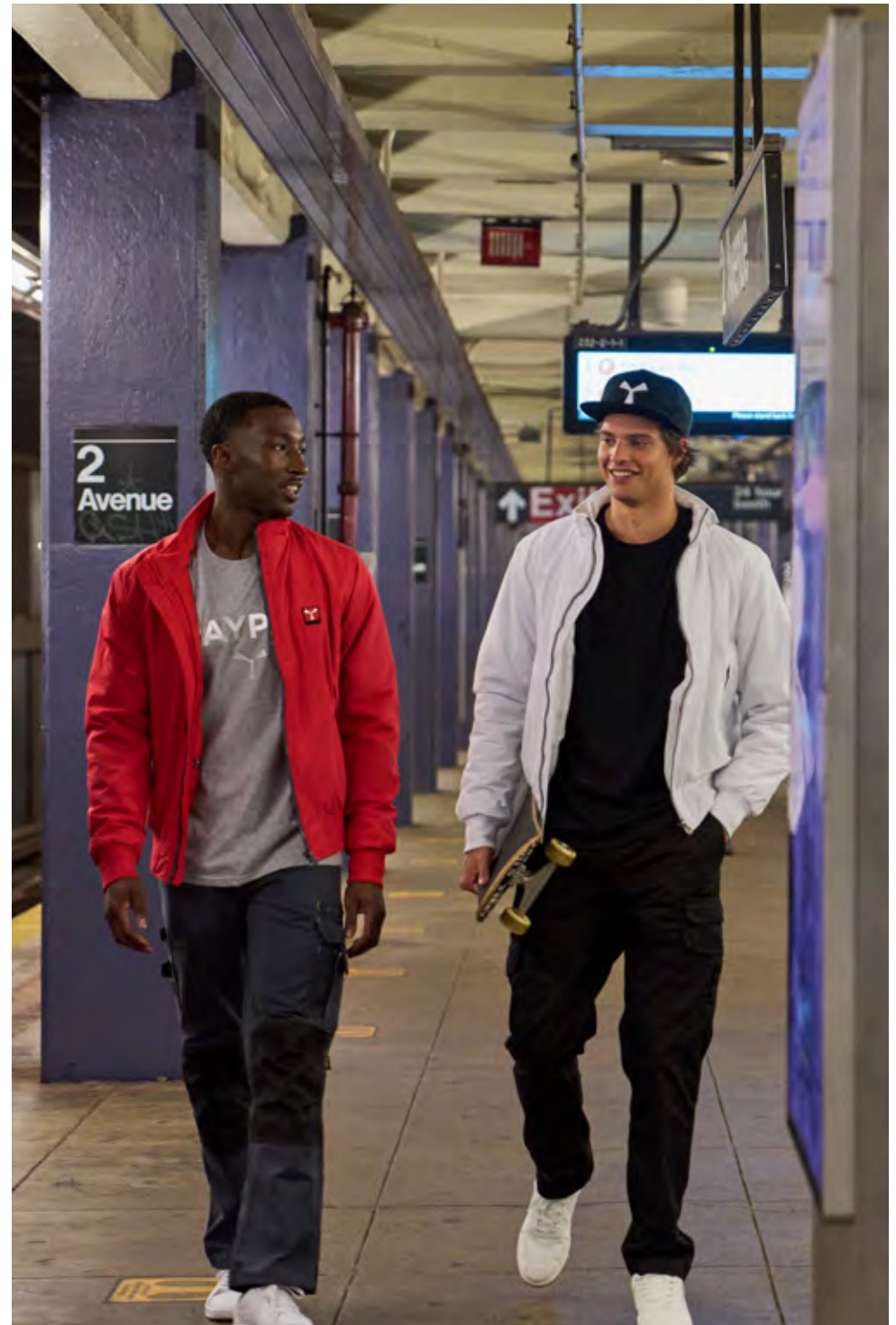











# Worker Tech [001405-0406]

## TECH-NIK LINE

Celoroční kalhoty, dvoubarevné, z polybavlněného kepru mechanical stretch, boční gumičky v pase. 2 francouzské kapsy, 1 boční kapsa Lock System, 1 zadní našitá kapsa s reflexními páskami a 1 s klopou, 1 kapsa na svinovací metr, 1 kapsa a smartphone, 1 připevnění chráničů kolen. Prvek kontrastního zpevňujícího prošití. Látka: 65% polyester + 35% bavlna, kepr mechanical stretch.

Celoročně nohavice, dvojfarebné, z mechanického pružného kepru z zmesovej bavlny, s bočnými gumičkami v pase. 2 šikmé bočné vrecká, 1 bočné vrecko Lock System, 1 zadné našité vrecko s reflexnými pásmi a 1 s chlopňou, 1 úchytka na meter, 1 vrecko na smartfón, 1 úchytka na nákolenníky. Vložky a štepovanie kontrastnej farby. Tkanina: 65% polyester + 35% bavlna, kepr mechanický pružný.



00011



08020



09012



13010



13042



14018



UK CA CE I CAT

265 g/m<sup>2</sup>

Regular Fit

Three needle stitching

LOCK SYSTEM



SIZE | XXS | XS | S | M | L | XL | XXL | 3XL | 4XL | 5XL | BIG SIZE







# Worker Stretch [001199-0376]



## TECH-NIK LINE

Celoroční kalhoty z bavlněného strečového kepru, s bočními gumičkami v pase. 2 francouzské kapsy, 1 kapsa Lock System, 1 zadní našitá kapsa s reflexními páskami a 1 s klopou, 1 kapsa na svinovací metr. Kontrastní zpevňující prošití a vsadky. Druk pro bílou barvu.

Látka: 98% bavlna + 2% elastan, kepr stretch.

Celoročné nohavice z pružného bavlneného kepru, s bočnými gumičkami v páse. 2 šikmé bočné vrecká, 1 vrecko Lock System, 1 zadné našité vrecko s reflexnými pásmi a 1 s chlopňou, 1 úchytka na meter. Vložky a štepovanie kontrastnej farby. Gombík s nitom pre bielu farbu.

Tkanina: 98% bavlna + 2% elastan, pružný kepr.



SIZE | XXS | XS | S | M | L | XL | XXL | 3XL | 4XL | 5XL | **BIG SIZE**



00000



08007



09000



11006



13007



13042



14000





## Worker [000928-0331]

### TECH-NIK LINE

Celoroční kalhoty z bavlněného sanforizovaného kepru, boční gumičky v pase. 2 francouzské kapsy, 1 kapsa Lock System, 1 zadní našitá kapsa s reflexními páskami a 1 s klopou, 1 kapsa na svinovací metr. Kontrastní zpevňující prošití a vsadky. Druk pro bílou barvu.  
Látka: 100% bavlna, kepr sanforizovaný.

Celoročné nohavice z bavlneného sanforizovaného kepru, s bočnými gumičkami v páse. 2 šikmé bočné vrecká, 1 vrecko Lock System, 1 zadné našité vrecko s reflexnými pásmi a 1 s chlopňou, 1 úchytka na meter. Vložky a štepovanie kontrastnej farby. Gombík s nitom pre bielu farbu.  
Tkanina: 100% bavlna, sanforizovaný kepr.



## Worker Reflex [001258-0331]

### TECH-NIK LINE

Celoroční kalhoty z bavlněného sanforizovaného kepru, s reflexními páskami kat. 1 a bočními gumičkami v pase. 2 francouzské kapsy, 1 kapsa Lock System, 1 zadní našitá kapsa a 1 s klopou, 1 kapsa na svinovací metr. Kontrastní zpevňující prošití a vsadky.  
Látka: 100% bavlna, kepr sanforizovaný.

Celoročné nohavice z bavlneného sanforizovaného kepru, s reflexnými pásmi 1. kat. a bočnými gumičkami v páse. 2 šikmé bočné vrecká, 1 vrecko Lock System, 1 zadné našité vrecko a 1 s chlopňou, 1 úchytka na meter. Vložky a štepovanie kontrastnej farby.  
Tkanina: 100% bavlna, sanforizovaný kepr.



00000



03000



07000



08007



08061



09000



11006



13007



14000



08007



13007



14047

# Worker Stretch Summer [S00239-P055]

TECH-NIK LINE



BOČNÍ GUMIČKY  
BOČNÉ GUMIČKY

KAPSA LOCK SYSTEM  
VRECKO LOCK SYSTEM



KAPSA NA SVINOVACÍ  
METR  
VRECKO S ÚCHYTKOU  
NA METR



08007



11006



13007



13042



14000



SIZE | XS | S | M | L | XL | XXL | 3XL | 4XL | 5XL | **BIG SIZE**



Kombinace stylu a profesionality pro pracovní kalhoty, které se nebojí žádné konfrontace. Lehké na kůži, vynikají funkčními prvky, včetně ikonické kapsy Lock System, a kvalitou tkaniny mini ripstop, která se vyznačuje mimořádnou odolností proti roztržení.

**Látka: 98% bavlna + 2% elastan, mini ripstop.**

Pracovní nohavice sa vyznačujú neporovnateľnou štýlovosťou. Nohavice sa vyznačujú príjemným pocitom na pokožke, funkčnými detailmi vrátane ikonického vrecka Lock System a kvalitou tkaniny miniripstop tkaniny, ktorá je charakteristickým znakom mimoriadnej odolnosti proti roztrhnutiu.

**Tkanina: 98% bavlna + 2% elastan, mini ripstop.**



# Worker Summer [001195-0067]

## TECH-NIK LINE

Letní kalhoty z bavlněného keprového ripstopu, s bočními gumičkami v pase. 2 francouzské kapsy, 1 kapsa Lock System, 1 zadní našitá kapsa s reflexními páskami a 1 s klopou, 1 kapsa na svinovací metr. Kontrastní zpevňující prošití a vsadky. Druk pro bílou barvu.

Látka: 100% bavlna, kepr ripstop.

Letné nohavice z bavlneného kepru ripstop, s bočnými gumičkami v pase. 2 šikmé bočné vrecká, 1 vrecko Lock System, 1 zadné našité vrecko s reflexnými pásmi a 1 s chlopňou, 1 úchytka na meter. Vložky a štepovanie kontrastnej farby. Gombík s nitom pre bielu farbu.

Tkanina: 100% bavlna, keper ripstop.



SIZE | XXS | XS | S | M | L | XL | XXL | 3XL | 4XL | 5XL | **BIG SIZE**



00000



08007



09000



11006



13007



14000





## Worker Summer Reflex [001709-0067]

### TECH-NIK LINE

Letní kalhoty z bavlněného keprového ripstopu, s reflexními páskami kat. 1 a bočními gumičkami v pase. 2 francouzské kapsy, 1 kapsa Lock System, 1 zadní našitá kapsa a 1 s klopou, 1 kapsa na svinovací metr. Kontrastní zpevňující prošití a vsadky. Látka: 100% bavlna, kepr ripstop.

Letné nohavice z bavlneného kepru ripstop, s reflexnými pásmi 1. kat. a bočnými gumičkami v páse. 2 šikmé bočné vrecká, 1 vrecko Lock System, 1 zadné našité vrecko a 1 s chlopňou, 1 úchytka na meter. Vložky a štepovanie kontrastnej farby. Tkanina: 100% bavlna, keper ripstop.



## Caracas [001204-0067]

### TECH-NIK LINE

Bermudy z bavlněného keprového ripstopu, s bočními gumičkami v pase. 2 francouzské kapsy, 1 kapsa Lock System, 1 zadní našitá kapsa s reflexními páskami a 1 s klopou, 1 kapsa na svinovací metr. Kontrastní zpevňující prošití a vsadky. Látka: 100% bavlna, kepr ripstop.

Bermudy z bavlneného kepru ripstop, s bočnými gumičkami v páse. 2 šikmé bočné vrecká, 1 vrecko Lock System, 1 zadné našité vrecko s reflexnými pásmi a 1 s chlopňou, 1 úchytka na meter. Vložky a štepovanie kontrastnej farby. Tkanina: 100% bavlna, keper ripstop.



08007

13007

14047



08007

11006

13007

14000

## Worker Winter [001079-0082]



### TECH-NIK LINE

Zimní kalhoty z broušené saténové bavlny, s bočními gumičkami v pase. 2 francouzské kapsy, 1 kapsa Lock System, 1 zadní našitá kapsa s reflexními páskami a 1 s klopou, 1 kapsa na svinovací metr. Kontrastní zpevňující prošití a vsadky.  
Látka: 100% bavlna, satén brushed.

Zimné nohavice z česaného bavlneného saténu, s bočními gumičkami v pase. 2 šikmé bočné vrecká, 1 vrecko Lock System, 1 zadné našité vrecko s reflexnými pásmi a 1 s chlopňou, 1 úchytka na meter. Vložky a štepovanie kontrastnej farby.  
Tkanina: 100% bavlna, česaný satén.



## Worker Winter Reflex [001365-0082]

### TECH-NIK LINE

Zimní kalhoty z broušené saténové bavlny, s reflexními páskami kat. 1 a bočními gumičkami v pase. 2 francouzské kapsy, 1 kapsa Lock System, 1 zadní našitá kapsa s reflexními páskami a 1 s klopou, 1 kapsa na svinovací metr. Kontrastní zpevňující prošití a vsadky.  
Látka: 100% bavlna, satén brushed.

Zimné nohavice z česaného bavlneného saténu, s reflexnými pásmi 1. kat. a s bočními gumičkami v pase. 2 šikmé bočné vrecká, 1 vrecko Lock System, 1 zadné našité vrecko s reflexnými pásmi a 1 s chlopňou, 1 úchytka na meter. Vložky a štepovanie kontrastnej farby.  
Tkanina: 100% bavlna, česaný satén.



08007

13007

14047



08007

13007

14047



## Worker Pro [001403-0405]

### TECH-NIK LINE

Celoroční kalhoty z polybavlněného strečového kepru, s bočními gumičkami v pase. 2 francouzské kapsy, 1 kapsa Lock System, 1 zadní našitá kapsa s reflexními páskami a 1 s klopou, 1 kapsa na svinovací metr. Sladěné zpevňující prošití. Druk pro bílou barvu.

Látka: 65% polyester + 35% bavlna, kepr.

Celoročné nohavice z kepru zo zmesovej bavlny, s bočnými gumičkami v páse. 2 šikmé bočné vrecká, 1 vrecko Lock System, 1 zadné našité vrecko s reflexnými pásmi a 1 s chlopňou, 1 úchytka na meter. Štepovanie rovnakej farby. Gombík s nitom pre bielu farbu.

Tkanina: 65% polyester + 35% bavlna, kepr.



SIZE | - XS | S | M | L | XL | XXL | **3XL** | - | **BIG SIZE**



00000



08007



09000



11006



13007



13042



14000



## Cargo 2.0 [001404-0405]

### TECH-NIK LINE

Kalhoty s více kapsami, z polybavlněného kepru, s bočními gumičkami v pase. 2 francouzské kapsy, 1 kapsa s klopou, 1 na bezpečnostní zip a klopou, 1 s poloviční klopou na svinovací metr, 1 zadní našitá kapsa a 1 s klopou.

Látka: 65% polyester + 35% bavlna, kepr.

Celoročné nohavice s viacerými vreckami, z kepru zo zmesovej bavlny, s bočnými gumičkami v pásu. 2 šikmé bočné vrecká, 1 vrecko s chlopňou, 1 s bezpečným zipsom a chlopňou, 1 s delenou chlopňou s úchytkou na meter, 1 zadné našité vrecko a 1 s chlopňou.

Tkanina: 65% polyester + 35% bavlna, keper.



03000



08007



09000



13007



14000

## Canyon [000321-0084]

### TECH-NIK LINE

Celoroční kalhoty, dvoubarevné, z bavlněného kepru, s bočními gumičkami v pase. 2 francouzské kapsy, z nichž 1 na zip, 1 kapsa Lock System a 1 s dvojitou kapsou na svinovací metr, 1 zadní našitá kapsa s reflexními páskami a 1 s klopou. Kontrastní zpevňující prošití a vsadky.

Látka: 100% bavlna, keper.

Celoročné nohavice, dvojfarebné, z bavlneného kepru, s bočnými gumičkami v pásu. 2 šikmé bočné vrecká, z toho 1 so zipsom, 1 vrecko Lock System a 1 s dvojitou úchytkou na meter, 1 zadné našité vrecko s reflexnými pásmi a 1 s chlopňou. Vložky a štepovanie kontrastnej farby.

Tkanina: 100% bavlna, keper.



08017



09006



13010



14000



## Texas [000320-0064]

### TECH-NIK LINE

Celoroční kalhoty z bavlněného kepru, s bočními gumičkami v pase. 2 přední zaoblené kapsy, 1 kapsička na mince, 1 boční kapsa Lock System, 1 na zip a 1 víceúčelová, 1 zadní našitá kapsa s reflexními páskami a 1 s klopou. Kontrastní zpevňující prošití a vsadky.  
Látka: 100% bavlna, kepr.

Celoročné nohavice z bavlneného kepru, s bočnými gumičkami v páse. 2 predné zaoblené vrecká, 1 malé vrecko na mince, 1 bočné vrecko Lock System, 1 so zipsom a 1 multifunkčné, 1 zadné našité vrecko s reflexnými pásmi a 1 s chlopňou. Vložky a štepovanie kontrastnej farby.  
Tkanina: 100% bavlna, keper.



## Sandiego [000318-0064]

### TECH-NIK LINE

Bermudy z bavlněného kepru, s bočními gumičkami v pase. 2 přední zaoblené kapsy, 1 kapsička na mince, 1 boční kapsa Lock System, 1 na zip a 1 víceúčelová, 1 zadní našitá kapsa s reflexními páskami a 1 s klopou. Kontrastní zpevňující prošití a vsadky.  
Látka: 100% bavlna, kepr.

Bermudy z bavlneného kepru, s bočnými gumičkami v páse. 2 predné zaoblené vrecká, 1 malé vrecko na mince, 1 bočné vrecko Lock System, 1 so zipsom a 1 multifunkčné, 1 zadné našité vrecko s reflexnými pásmi a 1 s chlopňou. Vložky a štepovanie kontrastnej farby.  
Tkanina: 100% bavlna, keper.



08017

13010

14025



08017

13010

14025

## Power Stretch [001547-0376]

### INDUSTRY

Kalhoty z bavlněného kepru, s bočními gumičkami v pase. 2 francouzské kapsy, 1 kapsička na mince, 1 kapsa Lock System, 1 zadní našitá kapsa a 1 s klopou, 1 kapsa na svinovací metr. Zpevňující prošití.

Látka: 98% bavlna + 2% elastan, kepr stretch.

Nohavice z pružného bavlněného kepru, s bočními gumičkami v páse. 2 šikmé bočné vrecká, 1 vrecko na mince, 1 vrecko Lock System, 1 zadné našité vrecko a 1 s chlopňou, 1 úchytka na meter. Zosilnené štepovanie.

Tkanina: 98% bavlna + 2% elastan, pružný keper.



## Power [001261-0331]

### INDUSTRY

Kalhoty z bavlněného sanforizovaného kepru, s bočními gumičkami v pase. 2 francouzské kapsy, 1 kapsička na mince, 1 kapsa Lock System, 1 zadní našitá kapsa a 1 s klopou, 1 kapsa na svinovací metr.

Látka: 100% bavlna, kepr sanforizovaný.

Nohavice z bavlněného sanforizovaného kepru, s bočními gumičkami v páse. 2 šikmé bočné vrecká, 1 vrecko na mince, 1 vrecko Lock System, 1 zadné našité vrecko a 1 s chlopňou, 1 úchytka na meter.

Tkanina: 100% bavlna, sanforizovaný keper.



08007

11006

13007

14000



08007

09000

13007

14000



## Engine [001260-0331]

### INDUSTRY

Kalhoty z bavlněného sanforizovaného kepru, s bočními gumičkami v pase. 2 francouzské kapsy, 1 zadní kapsa s klopou, 1 kapsa na svinovací metr.  
Látka: 100% bavlna, kepr sanforizovaný.

Nohavice z bavlněného sanforizovaného kepru, s bočními gumičkami v pase. 2 šikmé boční vrecká, 1 zadné vrecko s chlopňou, 1 úchytka na meter.  
Tkanina: 100% bavlna, sanforizovaný kepr.



SIZE | XXS | XS | S | M | L | XL | XXL | 3XL | 4XL | 5XL | **BIG SIZE**



08007



09000



13007



14000



## Power Stretch Summer [S00327-P055]

### INDUSTRY

Letní kalhoty z mini ripstopové bavlny s bočními gumičkami v pase. 2 francouzské kapsy, 1 kapsička na mince, 1 kapsa Lock System, 1 zadní našitá kapsa a 1 s klopou, 1 kapsa na svinovací metr. Kontrastní zpevňující prošití.

Látka: 98% bavlna + 2% elastan, mini ripstop.

Letné nohavice z bavlneného miniripstopu, s bočnými gumičkami v páse. 2 šikmé bočné vrecká, 1 vrecko na mince, 1 vrecko Lock System, 1 zadné našité vrecko a 1 s chlopňou, 1 úchytka na meter. Štepanie kontrastnej farby.

Tkanina: 98% bavlna + 2% elastan, mini ripstop.



## Service [S00328-P055]

### INDUSTRY

Bermudy z mini ripstopové bavlny s bočními gumičkami v pase.

2 francouzské kapsy, 1 kapsička na mince, 1 kapsa Lock System, 1 zadní našitá kapsa a 1 s klopou, 1 kapsa na svinovací metr. Kontrastní zpevňující prošití.

Látka: 98% bavlna + 2% elastan, mini ripstop.

Bermudy z bavlneného miniripstopu, s bočnými gumičkami v páse. 2 šikmé bočné vrecká, 1 vrecko na mince, 1 vrecko Lock System, 1 zadné našité vrecko a 1 s chlopňou, 1 úchytka na meter. Štepanie kontrastnej farby.

Tkanina: 98% bavlna + 2% elastan, mini ripstop.



00000



08007



11006



13007



14000



08007



11006



13007



14000



## Power Winter [S00646-0082]

### INDUSTRY

Zimní kalhoty z broušené saténové bavlny s bočními gumičkami v pase. 2 francouzské kapsy, 1 kapsička na mince, 1 kapsa Lock System, 1 zadní našitá kapsa a 1 s klopou, 1 kapsa na svinovací metr. Kontrastní zpevňující prošití.

Látka: 100% bavlna, satén brushed.

Zimné nohavice z česaného bavlneného saténu, s bočnými gumičkami v pase. 2 šikmé bočné vrecká, 1 vrecko na mince, 1 vrecko Lock System, 1 zadné našité vrecko a 1 s chlopňou, 1 úchytká na meter. Štepanie kontrastnej farby.

Tkanina: 100% bavlna, česaný satén.



SIZE | XXS | XS | S | M | L | XL | XXL | 3XL | 4XL | 5XL | **BIG SIZE**



08007



13007

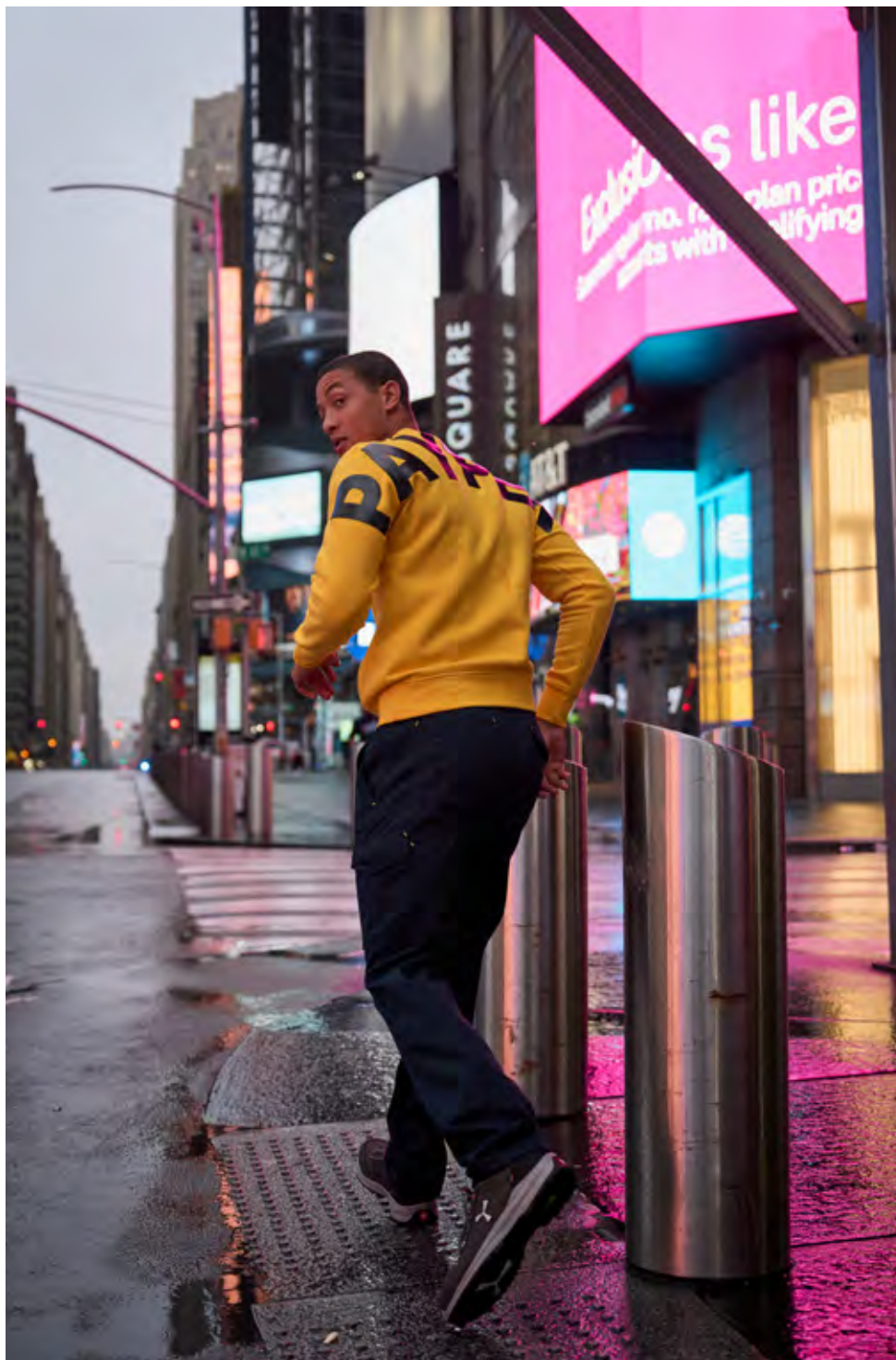



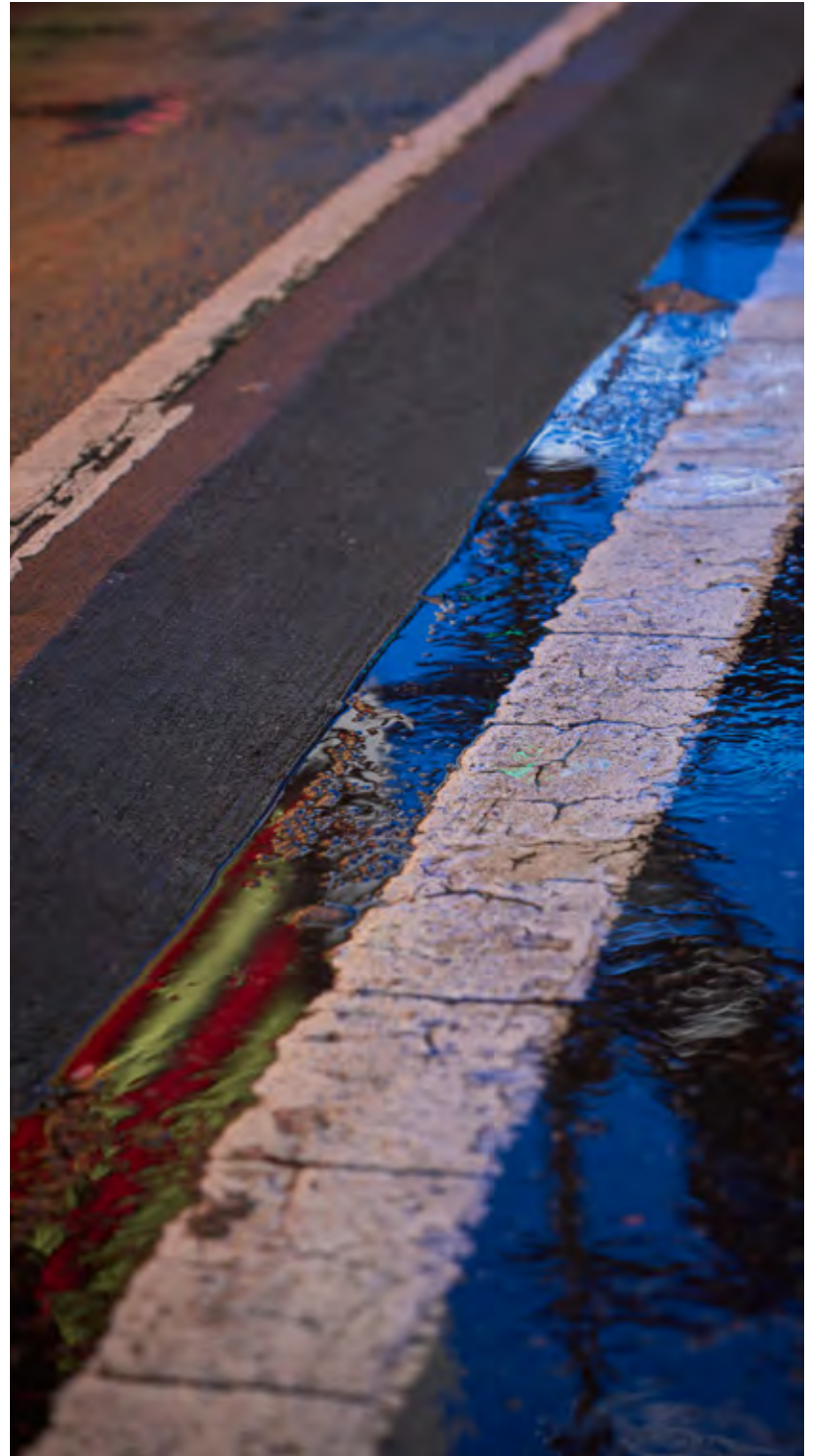







## **Klasické svrchní oblečení.**

PROFESIONÁLNÍ BUNDY  
A PLÁŠTĚ.

## **Tradičné vrchné odevy.**

BUNDY A PLÁŠTĚ  
PRE PROFESIONÁLOV.







Tyto lehké výrobky bez zateplení jsou charakteristickými prvky pro určité profese nebo pracoviště.

Bez výplně a bez podšívky. Tieto ľahké odevy sú identifikačnými prvkami pre niektoré profesie alebo pracoviská.

## WOVEN TOP

Nejsou určeny k odolávání povětrnostním vlivům, ale k ochraně před nečistotami a prachem nebo ke splnění hygienických či praktických požadavků.

Nie sú navrhnuté, aby odolali nepriazni počasia, ale na ochranu pred špinou a prachom, alebo aby zaistovali hygienu a čistotu na pracovisku.

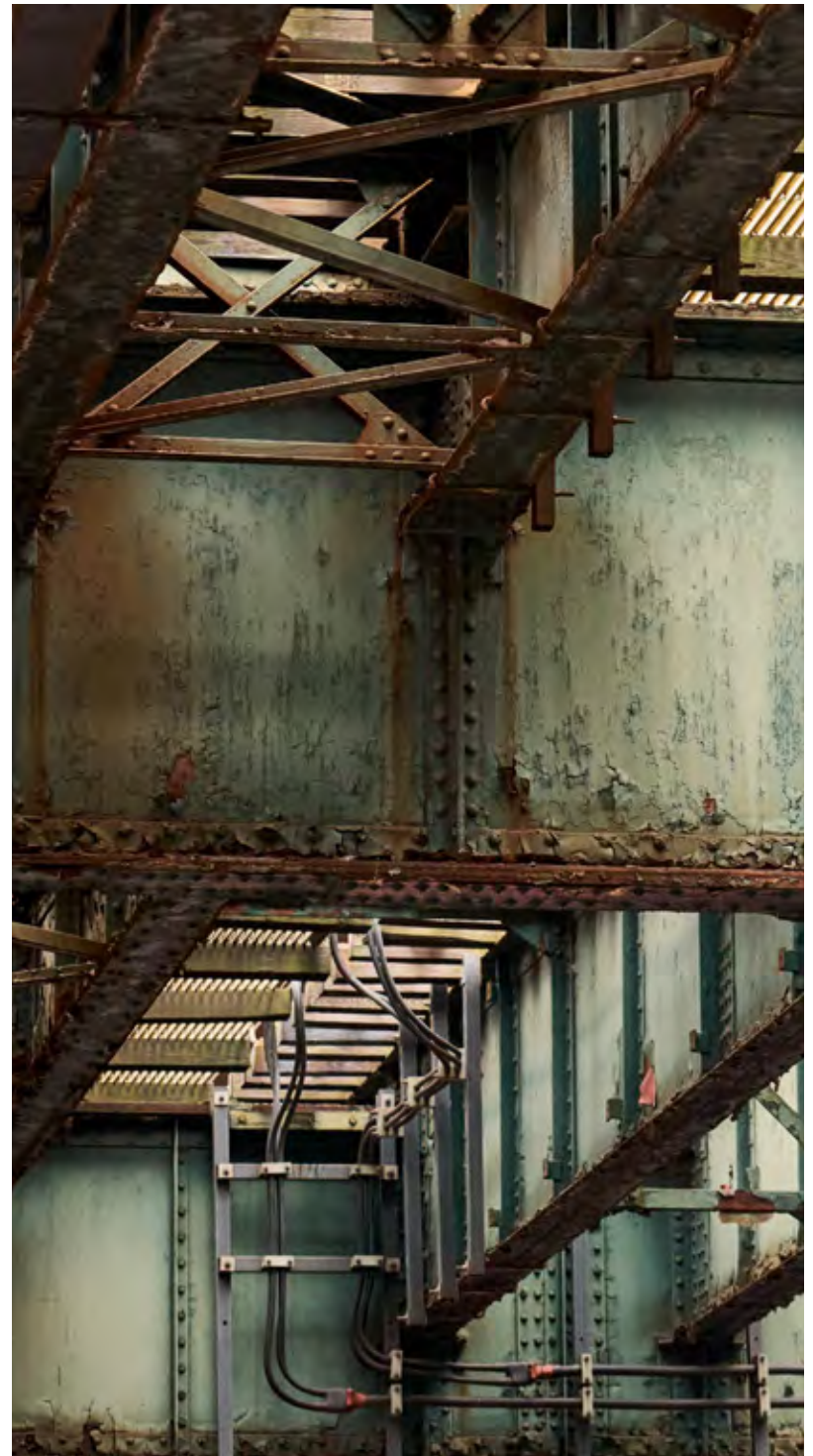





## Safe [000929-0331]

### TECH-NIK LINE

Bunda bez zateplení, z bavlněného sanforizovaného kepru, s reflexními páskami na ramenou a zádech. Zapínání na skryté knoflíky. 1 kapsa na hrudi s odstranitelným pouzdrum na jmenovku a přihrádkou na pero. Manžety na knoflík. Stahovací spodní okraj na suchý zip. Kontrastní prošívání.

**Látka: 100% bavlna, kepr sanforizovaný.**

Bluzón bez výplne zo sanforizovaného kepru, s reflexnými vsuvkami na pleciah a na chrbte. Kryté zapínanie na gombíky. 1 vrecko na hrudi s odopínacou úchytkou na preukaz a na perá. Manžety s gombíkom. Spodný okraj s možnosťou nastavenia suchým zipsom. Štepanie kontrastnej farby. **Tkanina: 100% bavlna, sanforizovaný kepr.**



## Safe Winter [001078-0082]

### TECH-NIK LINE

Zimní bunda bez zateplení, z broušené saténové bavlny, s reflexními páskami na ramenou a zádech. Zapínání na skryté knoflíky. 1 kapsa na hrudi s odstranitelným pouzdrum na jmenovku a přihrádkou a pero. Manžety na knoflík. Spodní okraj stahovací na suchý zip. Kontrastní prošívání.

**Látka: 100% bavlna, satén brushed.**

Zimná bunda bez výplne z česaného bavlneného saténu, s reflexnými vsuvkami na pleciah a na chrbte. Kryté zapínanie na gombíky. 1 vrecko na hrudi s odopínacou úchytkou na preukaz a na perá. Manžety s gombíkom. Spodný okraj s možnosťou nastavenia suchým zipsom. Štepanie kontrastnej farby. **Tkanina: 100% bavlna, česaný satén.**



SIZE - XS | S | M | L | XL | XXL | 3XL | 4XL | 5XL | **BIG SIZE**

SIZE - XS | S | M | L | XL | XXL | 3XL | 4XL | 5XL | **BIG SIZE**



08007

13007

14000



08007

13007



## Arizona [000319-0064]

### TECH-NIK LINE

Bunda bez zateplení, dvoubarevná, z bavlněného kepru, s reflexními páskami na ramenou a zádech. Dvojitě zapínání na zip a knoflíky. 1 kapsa na hrudi s odstranitelným pouzdrům na jmenovku a přihrádkou na pero a 1 Lock System, 2 klokaní kapsy Lock System. Manžety a stahovací spodní okraj na knoflík. Kontrastní prošívání. **Látka: 100% bavlna, kepr.**

Bluzón bez výplne, dvojfarebný, z bavlneného kepru, s reflexnými vsuvkami na pleciah a na spodnom okraji. Kryté zapínanie na zips a gombíky. 1 vrecko na hrudi s odopínacou úchytkou na preukaz a na perá a 1 Lock System, 2 klokanie vrecká Lock System. Manžety a spodný okraj s možnosťou nastavenia gombíkom. Šteповanie kontrastnej farby. **Tkanina: 100% bavlna, kepr.**



SIZE | - | XS | S | M | L | XL | XXL | **3XL** | - | - | **BIG SIZE**



08017



13010



14025



## Cabin [001265-0331]

### INDUSTRY

Bunda bez zateplení, z bavlněného sanforizovaného kepru, zapínání se skrytým zavazováním a knoflíky, 2 našité kapsy na hrudi, z nichž jedna s odstranitelným pouzdrém na jmenovku a přihrádkou na pero. Manžety na knoflík. Stahovací spodní okraj na suchý zip. Kontrastní zpevňující prošití.  
**Látka: 100% bavlna, kepr sanforizovaný.**

Bluzón bez výplne zo sanforizovaného bavlneného kepru, so zapínaním na skryté šnúrky a gombíky, 2 našité vrecká na hrudi, z toho jedna s odopínacou úchytkou na preukaz a na perá. Manžety s gombíkom. Spodný okraj s možnosťou nastavenia suchým zipsom. Štepanie kontrastnej farby.  
**Tkanina: 100% bavlna, sanforizovaný kepr.**



08007

13007





## Wing [001264-0331]

### INDUSTRY

Bunda s klasickým rubovým límcem, z bavlněného sanforizovaného kepru, zapínání na skryté knoflíky, 1 našitá kapsa na hrudi s odstranitelným pouzdem na jmenovku a přihrádkou na pero. 2 našité kapsy. Manžety s gumičkou. Kontrastní zpevňující prošití.

**Látka: 100% bavlna, kepr sanforizovaný.**

Bluzón s klasickou fazónkou zo sanforizovaného bavlneného kepru, s krytým zapínaním na gombíky. 1 našité vrecko na hrudi s odopínacou úchytkou na preukaz a na perá, 2 našité jednoduché vrecká. Manžety s gumičkou. Zosilňovacie štepovanie kontrastnej farby.  
**Tkanina: 100% bavlna, sanforizovaný keper.**



## Shell [001266-0331]

### INDUSTRY

Plášť s klasickým rubovým límcem, z bavlněného sanforizovaného kepru. Zapínání na skryté knoflíky, 3 našité kapsy, z nichž 1 na hrudi na smartphone s kroužkem na jmenovku a přihrádkou na pero. Manžety s gumičkou.

**Látka: 100% bavlna, kepr sanforizovaný.**

Pracovný plášť s klasickou fazónkou zo sanforizovaného bavlneného kepru. Prekryté zapínanie na gombíky. 3 našité vrecká, z toho 1 na hrudi na smartfón, s krúžkom na preukaz a na perá. Manžety s gumičkou.  
**Tkanina: 100% bavlna, sanforizovaný keper.**



SIZE | XXS | XS | S | M | L | XL | XXL | 3XL | 4XL | 5XL | **BIG SIZE**

SIZE | XXS | XS | S | M | L | XL | XXL | 3XL | 4XL | 5XL | **BIG SIZE**



08007

13007



08007

13007

# Lab [S00003-P002]

# Lab Lady [S00004-P002]

INDUSTRY



KAPSA S OČKEM NA  
TUŽKY

VRECKO S ÚCHYTKOU NA  
PERO

DRUKY  
PATENTNÉ GOMBÍKY

ELASTICKÉ NÁTEPNÍKY  
GUMIČKY NA STIAHNUTIE  
MANŽIET



KAPSA NA  
SMARTPHONE

VRECKO NA  
SMARTFÓN



SIZE IT | 42 | 44 | 46 | 48 | 50 | 52 | 54 | 56 | 58 | 60 | 62 | **64 | 66** | BIG SIZE

SIZE IT | 36 | 38 | 40 | 42 | 44 | 46 | 48 | 50 | 52 | 54

INDEX





Je navrženo tak, aby chránil pracovníky před nečistotami, stříkající vodou a prachem, ale také aby splňoval hygienické požadavky a požadavky na čistotu v určitých pracovních podmínkách, je lehký a odolný a vyznačuje se rovnými, čistými liniemi pro lepší přizpůsobení.

**Látka: 50% bavlna + 50% polyester, hladký popelín.**

Tento pracovní plášť je navrhnutý tak, aby chránil pracovníkov pred nečistotami, postriekaním a prachom, okrem toho spĺňa požiadavky na hygienu a čistotu, ktoré sa vyžadujú v niektorých pracovných prostrediach. Je ľahký a odolný, vyznačujúci sa rovnými a čistými líniami, aby sa nosil lepšie.

**Tkanina: 50% bavlna + 50% polyester, jednoduchý popelín.**









## Tucson [000317-0064]

### TECK-NIK LINE

Vesta z bavlněného kepru, s podšívkou dry tech, kontrastní vsadky, reflexní lemování a pásky a zavírání na zip. 3 kapsy Lock System, z nichž 1 na hrudi a 2 klokaní v pase, 1 na hrudi na smartphone s přihrádkou na pero a odnímatelné pouzdro na jmenovku. Kontrastní zpevňující prošití.  
Látka: 100% bavlna, kepr.

Vesta z bavlněného kepru s podšívkou dry tech, vsuvky kontrastnej farby, reflexná lemovka a pásy a zapínanie na zips. 3 vrecká Lock System, z toho 1 na hrudi a 2 klokanie v páse, 1 na hrudi na smartfón s úchytka na perá a odolpínacou úchytka na preukaz. Zosilňovacie štepanovanie kontrastnej farby.  
Tkanina: 100% bavlna, keper.

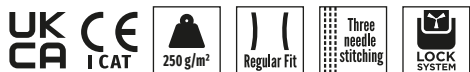

08017

13010

14025

## Pocket [000187-0054]

### TECK-NIK LINE

Letní vesta, z polybavlněného kepru, s podšívkou dry-tech, reflexní lemování na ramenou a zádech, zapínání na zip. Více kapes vepředu, kroužek na jmenovku. Kapsa v zadní části a velká zadní lovecká kapsa. Rozeprnutá podšívka pro usnadnění přizpůsobení.  
Látka: 80% polyester + 20% bavlna, kepr bavlna/polyester.

Letná vesta z kepru zo zmesovej bavlny s podšívka dry-tech, reflexná lemovka na pleciah a na chrbte, zapínanie na zips. Viac vreciek vpredu, krúžok na preukaz. Klokanie vrecko vzadu a veľké zadné poľovnícke vrecko. Podšívka je otvorená, umožňuje prispôbiť odevy.  
Tkanina: 80% polyester + 20% bavlna, keper bavlna/polyester.



00000



03000



07035



08007



09000



11006



12000



13007



14000



Coffee is *Maro's* A GOOD IDEA

HAMBURGER

YOU CAN'T BUY HAPPINESS BUT YOU CAN BUY BAGELS AND THAT'S KIND OF THE SAME THING

GYM & JUICE

NEW YORK DELI

PLEASE RING BELL FOR ASSISTANCE

Boar's Head Brand

OPEN

OUR COFFEE IS ROASTED BY GOTHAM COFFEE ROASTERS

Lenny & Larry's

Gluten Free

BAGEL ZONE

MARO

JUICE BAR & DELI

Bagels • Juice • Coffee • Sandwiches  
FREE DELIVERY 646-649-3736







# Uniformy na jedno použití.

DESIGN A FUNKČNOST.

# Uniformy.

ESTETIKA A FUNKČNOSTĚ.





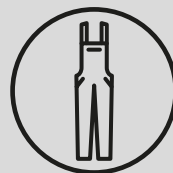

Jednodílné oděvy skládající se z kalhot a horního dílu buď s rukávy, nebo se šlemi a náprsním krytem.

## KOMBINĚZY A LACLOVÉ KALHOTY

Ergonomické, unisexové oděvy z odolné bavlny nebo syntetických vláken chrání osobní oděv před opotřebením při práci.

Jednodielne odevy zložené z nohavic a horného dielu s rukávmi alebo s náprsenkou a trakmi.

## KOMBINĚZY A NOHAVICE S NÁPRSENKOU

Ergonomické, unisex, ušité z odolnej bavlny alebo syntetických vláken. Tieto odevy chránia pri vykonávaní práce osobné odevy.

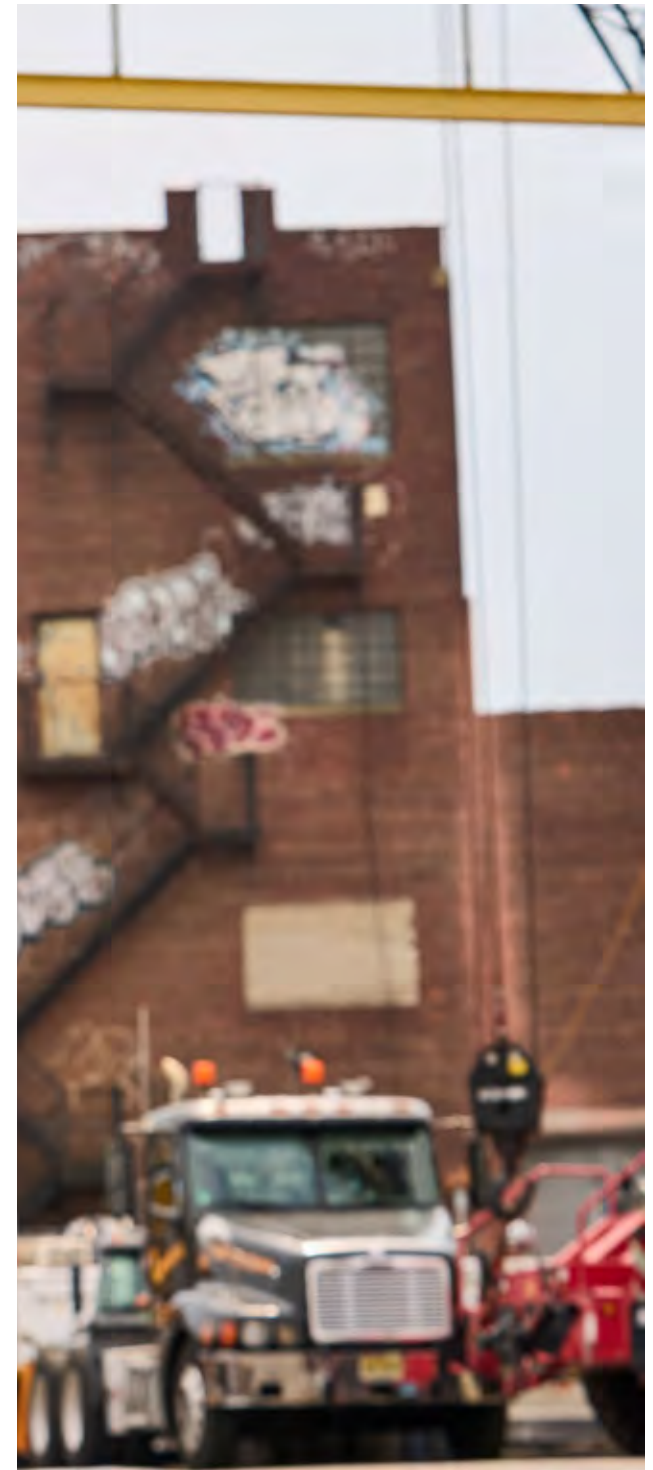







# Promotech [000961-0340]

## TECK-NIK LINE

Kombiněza dvoubarevná s reflexními páskami a lemováním, zapínání na krytý kontrastní zip. 1 víceúčelová kapsa na hrudi, skryté pouzdro na jmenovku, 2 kapsy Lock System, 2 zadní, z nichž 1 s klopou. Dvojití klínek na zádech a gumička v pase. Manžety s gumičkou a nátepníky.

Látka: 65% polyester + 35% bavlna, kepr.

Dvojfarebná kombiněza s reflexními pásmi a lemovkou, zapínanie na krytý zips kontrastnej farby. 1 viacfunkčné vrečko na hrudi, skrytý úchytka na preukaz, 2 vrečká Lock System, 2 zadné vrečká, z toho 1 s chlopňou. Dvojitý záhyb na chrbte a guma v páse. Manžety s gumičkou a páskou na nastavenie.

Tkanina: 65% polyester + 35% bavlna, keper.



07036



08017



09006



13041



## Cover [001262-0331]

### INDUSTRY

Kombinéza jednobarevná, zapínání na skrytý zip s dvojitým jezdcem. 4 našité kapsy, z nichž 1 na hrudi s klopou, kapsa na smartphone, kapsa na jmenovku a přihrádka na pero, 1 kapsa na svinovací metr. Manžety a pas s gumičkou.

**Látka: 100% bavlna,**  
**kepr sanforizovaný.**

Jednofarebná kombinéza so zapínaním na prekrytý zips s dvojitým bežcom. 4 aplikované vrecká, z toho 1 na hrudi s chlopňou, vrecko na smartfón, úchytka na preukaz a na pero, 1 úchytka na meter. Gumička na leme rukávov a v páse.

**Tkanina: 100% bavlna,**  
**sanforizovaný keper.**



## Trolley [001263-0331]

### INDUSTRY

Laclové kalhoty s elastickými šlemi, přezka se zapínáním na druky a 1 kapsa uprostřed za zip a pouzdro na jmenovku. Boční rozepínání na knoflíky a gumička v pase, klopa na zip. 2 francouzské kapsy, 1 přihrádka na pero, 1 kapsa na svinovací metr, 1 zadní kapsa s klopou.

**Látka: 100% bavlna,**  
**kepr sanforizovaný.**

Nohavice s náprsenkou s pružnými pásmi, pračka s automatickým zapínáním a 1 středné vrecko so zipsom a úchytkou na preukaz. Bočné otvory s gombíkmi a guma v páse, chlopňa zatvorená na zips. 2 bočné šikmé vrecká, 1 úchytka na pero, 1 úchytka na meter, 1 zadné vrecko s chlopňou.

**Tkanina: 100% bavlna,**  
**sanforizovaný keper.**



08007

13007



08007

13007

## Žádné riziko.

ANTISTATICKÉ, ODOLNÉ PROTI KYSELINÁM, OHNIVZDORNÉ, ODOLNÉ PROTI ELEKTRICKÉMU OBLOUKU.

## Nulové riziká.

ANTISTATICKÉ, ODOLNÉ VOČI KYSELINÁM, PROTI POŽIARU, VOČI ELEKTRICKÉMU OBLÚKU.







Výrobky podle norem, určené pro pracovníky ve vysoce rizikových prostředích, které nabízejí vyšší úroveň ochrany.

Odevy splňajúce požiadavky mnohých noriem, navrhnuté pre pracovníkov pracujúcich v prostredí s vysokým rizikom, ponúkajú vyššiu úroveň ochrany.

# MULTIPRO

Nepostradatelné pro svářeče, osoby pracující v riziku elektrického proudu, v riziku plamene a tepla, v riziku působení kapalných chemikálií.

Nevyhnutné pre zvaračov, pre osoby, ktoré vykonávajú práce, kde hrozí zásah elektrickým prúdom, riziko požiaru, riziko vyplývajúce z vystavenia chemickým kvapalinám.









## Protector 2.0 [001486-0086]

Bunda z bavlněného kepru multipro, reflexní pásy a lemování, krytý zip a druky. 1 kapsa na hrudi, odnímatelná kapsa na jmenovku, přihrádka na pero, 2 velké kapsy v pase. Stahovací elastické manžety s prýmkem a suchým zipem. Tvarovaná zadní část, stahovací na suchý zip. Kontrastní prošití.

**Látka: 98% bavlna + 2% disipativní vlákno, kepr multi-pro.**

Bunda z bavlněného kepru multipro, reflexní pásy a lemovka, krytý zips a patentné gombíky. 1 vrecko na hrudi, odopínacia úchytka na preukaz, na perá, 2 veľké vrecká v pásu. Pružné manžety s nastavením suchým zipsom. Tvarovaný zadný diel, možnosť nastavenia suchým zipsom. Švίky šité kontrastnou farbou.

**Tkanina: 98% bavlna + 2% vodivé vlákno, kepr viacfunkčný.**



## Safety 2.0 [001489-0086]

Bunda z bavlněného kepru multipro, na krytý zip. 1 kapsa na hrudi s háčkem na jmenovku a 1 kapsička s přihrádkou na pero. Stahovací elastické manžety s prýmkem a suchým zipem. Tvarovaná zadní část, stahovací na suchý zip. Kontrastní prošití.

**Látka: 98% bavlna + 2% disipativní vlákno, kepr multi-pro.**

Bunda z bavlněného kepru multipro, krytý zips. 1 vrecko na hrudi s úchytka na preukaz a 1 malé vrecko na perá. Pružné manžety s nastavením suchým zipsom. Tvarovaný zadný diel, možnosť nastavenia suchým zipsom. Švίky šité kontrastnou farbou.

**Tkanina: 98% bavlna + 2% vodivé vlákno, kepr viacfunkčný.**



08007

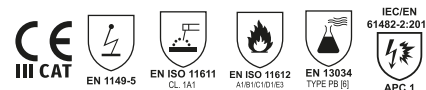

08007



## Defender 2.0 [001487-0086]

Kalhoty podle norem z bavlněného kepru, tvarovaný pásek, vyšší vzadu, boční gumičky, zapínání na zip a ohnivzdorný druk. 2 kryté americké kapsy, 2 boční víceúčelové kapsy, z nichž 1 na zip, 2 zadní s klopou, 1 s reflexními páskami. Kapsy s širší klopou než je vnitřek kapsy. Kontrastní prošití.

**Látka: 98% bavlna + 2% disipativní vlákno, kepr multi-pro.**

Pracovní nohavice zodpovídají více normám z bavlněného kepru, tvarovaný opasok s vyvýšením vzadu, s gumičkami na bocích, zapínání na zips a patentný gombík, protipožiarne. 2 bočné všité vrecká prekryté, 2 veľké viacfunkčné, z toho 1 so zipsom, 2 zadné s chlopňou, 1 s reflexnými pásmi. Chlopňa vrecka presahuje vrecko. Švy šité kontrastnou farbou. **Tkanina: 98% bavlna + 2% vodivé vlákno, kepr viacfunkčný.**



08007

# Defender Reflex 2.0 [001575-0086]



08007



BOČNÍ GUMIČKY  
BOČNÉ GUMIČKY



TVAROVANÝ PÁSEK  
TVAROVANÝ OPASOK

ŠIRŠÍ KLOPA NEŽ  
KAPSA  
CHLOPŇA  
PRESAHUJÚCA VRECKO



SIZE | - | XS | S | M | L | XL | XXL | 3XL | - | - | **BIG SIZE**



Víceúčelové ochranné kalhoty navržené tak, aby poskytovaly vyšší úroveň bezpečnosti a osobní ochrany při rizikových pracích. Jsou vyrobeny z antistatické, kyselinovzdorné a nehořlavé bavlny a jsou testovány na odolnost vůči elektrickému oblouku a svářečským činnostem. Model je doplněn velkými kapsami, které nabízejí dokonalou funkčnost.

**Látka: 98% bavlna + 2% disipativní vlákno, kepr multi-pro.**

Ochranné nohavice pre viac rôznych prostredí sú navrhnuté tak, aby ponúkali vynikajúcu úroveň bezpečnosti a individuálnej ochrany pri prácach s vysokým rizikom. Vyrobené z antistatickej bavlny odolnej proti kyselinám, spomaľujúcej horenie. Sú testované na odolnosť voči elektrickému oblúku a zvaraniu. Model je doplnený veľkými vreckami, ktoré zaisťujú dokonalú funkčnosť.

**Tkanina: 98% bavlna + 2% vodivé vlákno, keper viacfunkčný.**

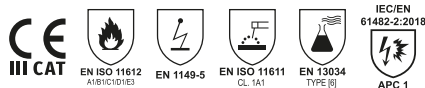

## Protection 2.0 [001488-0086]

Kalhoty podle norem z bavlněného kepru, tvarovaný pásek, vyšší vzadu, boční gumičky, zapínání na zip a druk. 2 kryté americké kapsy, 1 boční víceúčelová kapsa a 2 zadní s klopou, z nichž 1 s reflexními páskami. Kontrastní prošití.

Látka: 98% bavlna + 2% disipativní vlákno, kepr multi-pro.

Pracovné nohavice zodpovedajúce viacerým normám z bavlneného kepru, tvarovaný opasok s vyvýšením vzadu, s gumičkami na bokoch, zapínanie na zips a patentný gombík. 2 bočné všíte vrecká prekryté, 1 veľké viacfunkčné a 2 zadné s chlopňou, z toho 1 s reflexnými pásmi. Švy šité kontrastnou farbou.

Tkanina: 98% bavlna + 2% vodivé vlákno, kepr viacfunkčný.



## Total-Pro 2.0 [001485-0086]

Kombinéza podle norem z bavlněného kepru, s reflexními páskami, zapínání na krytý zip. 1 kapsa na hrudi s pouzdrum na jmenovku a přihrádkou na pero, 2 kapsy v pase a 2 zadní s klopou. Dvojití klínek na zádech a gumička v pase. Manžety s gumičkou a prýmkem. Kontrastní prošití.

Látka: 98% bavlna + 2% disipativní vlákno, kepr multi-pro.

Pracovná kombinéza zodpovedajúca viacerým normám z bavlneného kepru, s reflexnými pásmi a lemoukou, zapínanie na krytý zips. 1 vrecko na hrudi s úchytka na preukaz a perá, 2 vrecká v páse a 2 zadné s chlopňou. Dvojitý záhyb na chrbte a guma v páse. Manžety s gumičkou a páskou na nastavenie. Švy kontrastnej farby.

Tkanina: 98% bavlna + 2% vodivé vlákno, kepr viacfunkčný.



08007

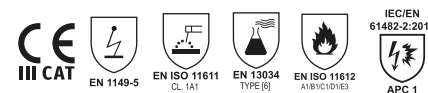

08007



# Shield [000442-0108]

Parka podle norem, dvoubarevná s antistatickou mřížkou, zateplená, s reflexními páskami, zapínání na krytý zip, odnímatelná tvarovaná kapuce, stahovací šňůrka. 1 kapsa na hrudi se skrytým pouzdrům na jmenovku, 2 přední kapsy na zip a knoflík, 2 boční na knoflík. Manžety s gumičkou a nátepníky.

**Látka: 98% polyester máčený + 2% uhlíkové vlákno, oxford 300D multi-pro máčený PU.**

Parka zodpovedajúca viacerým normám, dvojfarebná, s výplňou, s reflexnými pásmi, kryté zapínanie na zips, odopínacia tvarovaná kapučňa, s možnosťou nastavenia šnúrkou. 1 vrecko na hrudi so zasúvacou úchytkou na preukaz, 2 predné vrecká so zipsom a gombíkom, 2 bočné s gombíkom. Manžety s gumičkou a páskou na stiahnutie. **Tkanina: 98% polyester s povlakom + 2% uhlíkové vlákno, oxford 300D viacfunkčný s povlakom PU.**

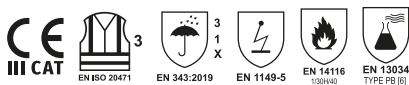

01014

SKRYTÉ POUZDRO NA  
JMENOVKUVYSÚVACIA ÚCHYTKA  
NA PREUKAZ2 KAPSY NA SOBĚ  
2 VRSTVENÉ VRECKÁANTISTATICKÁ MŘÍŽKA  
ANTISTATICKÁ MŘIEŽKA

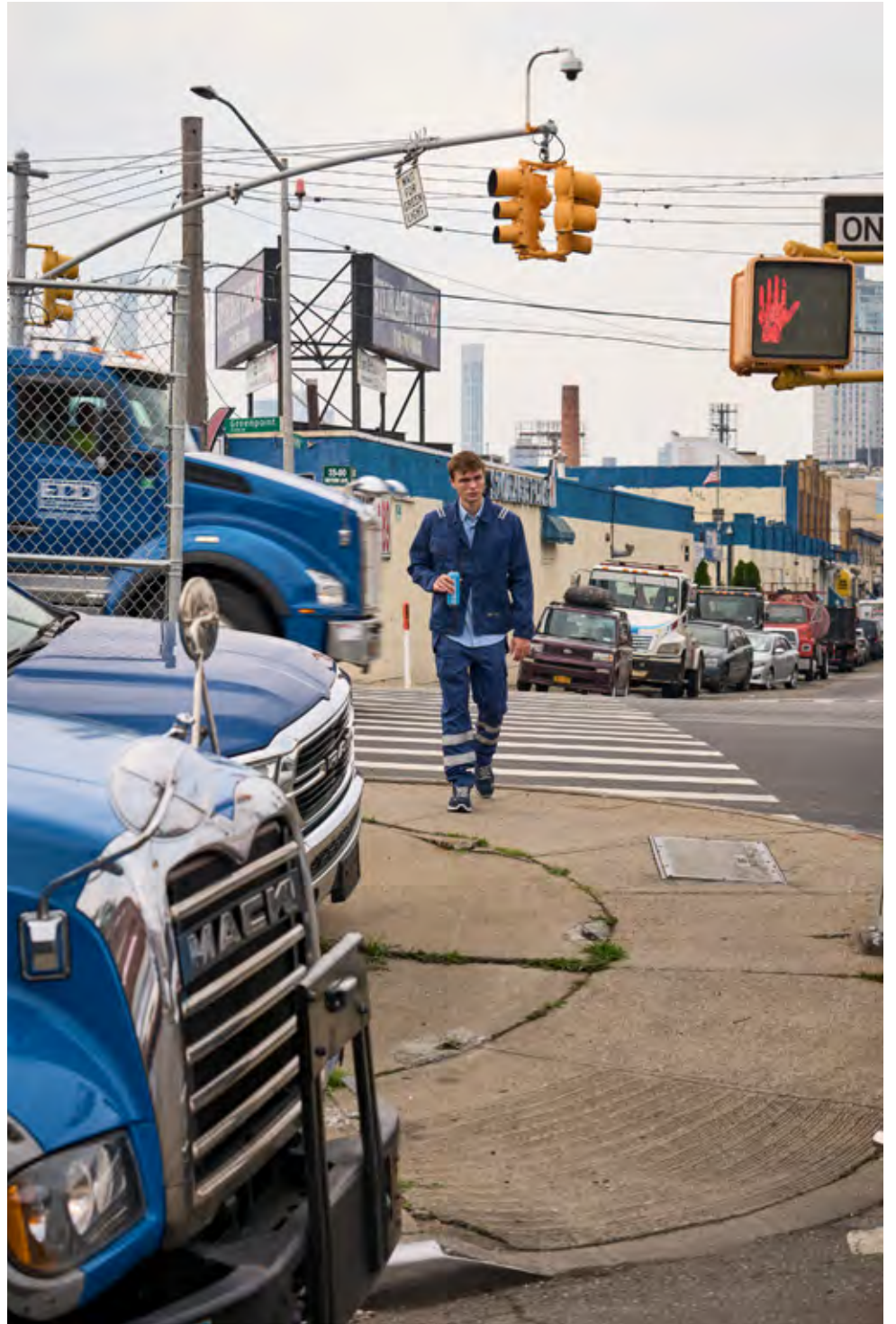







## Fluorescenční a reflexní.

KOLEKCE KE ZKOMBINOVÁNÍ.

## Fluorescenčné a reflexné.

KOLEKCIA, KTORÁ  
SA DÁ KOMBINOVAŤ.





Fluorescenční materiál usnadňuje identifikaci osoby, reflexní materiál zviditelňuje osobu na dálku při dopadu světelného zdroje.

# VYSOKÁ VIDITELNOST

Třídy ochrany jsou založeny na minimálních plochách 2 materiálů. Třídy 3, nejvyšší, lze dosáhnout také kombinací svrchní části a kalhot.

Fluorescenčný materiál uľahčuje identifikáciu osoby, reflexný jej viditeľnosť z diaľky pri osvetlení svetelným zdrojom.

# VYSOKÁ VIDITEĽNOSŤ

Triedy ochrany sú určené na základe minimálnych plôch 2 materiálov. Triedu 3, najvyššiu, získate aj kombináciou horných dielov a nohavíc.









## Way [S00538-P118]

Tričko hi-vi dvojfarebné, z piké, výstrih do V, krátky rukáv, s reflexnými, segmentovanými, tepelne zatavenými páskami na ramenou, rukávoch a v pase. Žebrovaný límeček. Zpevňujúca páska kontrastnej farby.

Látka: 55% bavlna + 45% polyester, piké.

Tričko s vysokou viditeľnosťou hi-vi, dvojfarebné z piketu. Výstrih v tvare V, delené reflexné pásy s tepelne zatavenými švíkmi na pleciah, rukávoch a v pase. Rebrováný golierik. Zosilňovacia páska kontrastnej farby. Tkanina: 55% bavlna + 45% polyester, piket.



01014



01020



02011

## Alley [S00739-0028]

Tričko hi-vi dvojfarebné, z dry-tech, výstrih do V s kontrastnými vsadkami, krátky rukáv, reflexní, segmentované, tepelne zatavené pásy na ramenou, rukávoch a v pase. Žebrovaný límeček. Zpevňujúca páska kontrastnej farby. Bočné rozparky.

Látka: 100% polyester, dry-tech.

Tričko s vysokou viditeľnosťou hi-vi, dvojfarebné, z tkaniny dry-tech. Výstrih v tvare V s vsuvkami kontrastnej farby, krátke rukávy, delené reflexné pásy s tepelne zatavenými švíkmi na pleciah, rukávoch a v pase. Rebrováný golierik kontrastnej farby. Zosilňovacia páska kontrastnej farby. Bočné rozparky. Tkanina: 100% polyester, dry-tech.

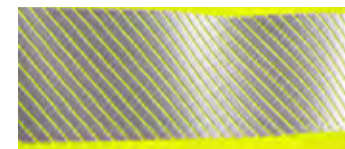
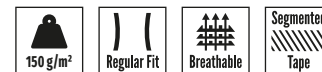

01014



01020



02011



## Avenue [000342-0028]

## Avenue Lady [001483-0028]

Trička hi-vi, z dry-tech, s kulatým výstřihem, krátký rukáv, s reflexními páskami na hrudníku a v pase. Dámské provedení mírně vyštíhlené.

Látka: 100% polyester, dry-tech.

Tričko s vysokou viditelností hi-vi, z tkaniny dry-tech, ku krku, krátký rukáv e reflexné pásy na hrudi a v pase. Dámska verzia je mierne priliehavá.

Tkanina: 100% polyester, dry-tech.



SIZE | - | - | S | M | L | XL | XXL | 3XL | 4XL | 5XL | **BIG SIZE**

SIZE | - | - | S | M | L | XL | - |



01006

02001

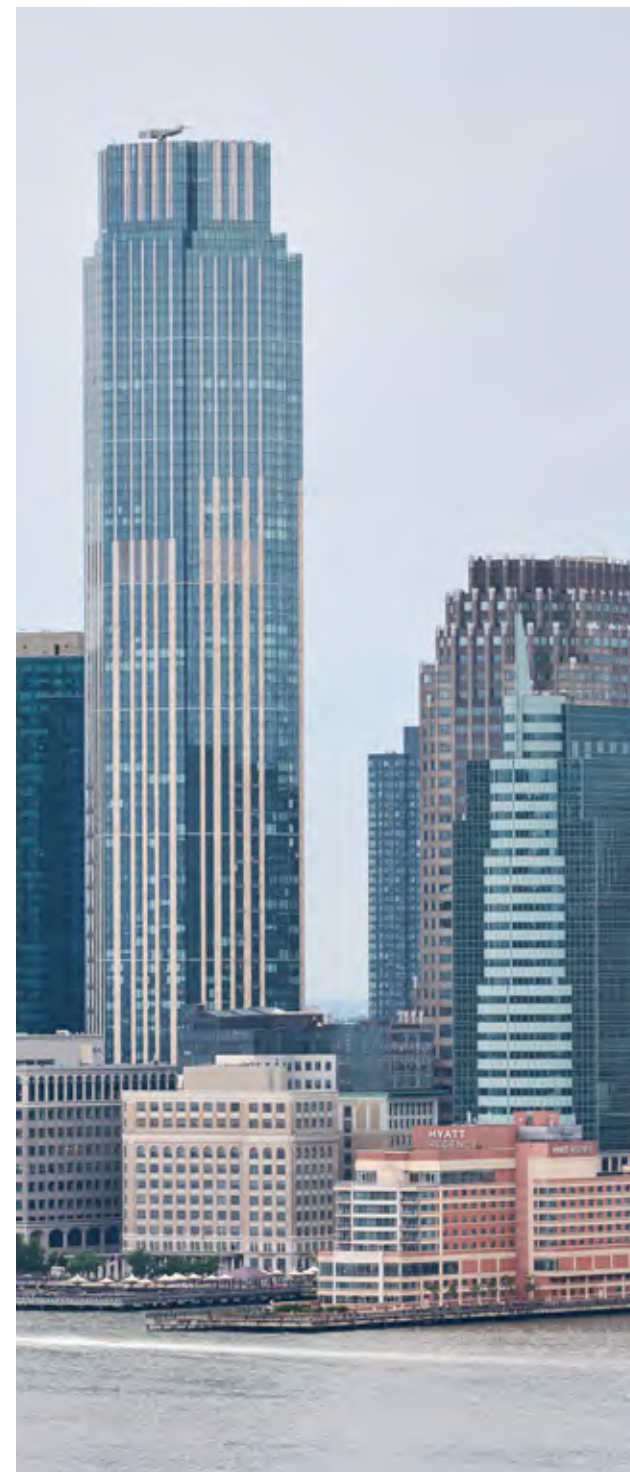

## Road [S00539-P118]

Polokošile hi-vi dvojfarevná, z piké, krátky rukáv, se segmentovanými, tepelně zatavenými reflexními páskami na ramenou, rukávech a v pase. 3 knoflíky. Žebrovaný límeček. Boční rozparky.

Látka: 55% bavlna + 45% polyester, piké.

Polokošela s vysokou viditelností hi-vi, z piketu, s krátkými rukávy. Delené reflexné pásy s tepelne zatavenými švíkmi na plecích, rukávoch a v páse. 3 gombíky. Rebrováný golierik. Bočné rozparky.

Tkanina: 55% bavlna + 45% polyester, piket.

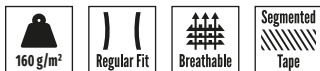

SIZE - | XS | S | M | L | XL | XXL | 3XL | 4XL | 5XL | BIG SIZE



01014

01020

02011

## Road Winter [S00729-P118]

Polokošile hi-vi dvojfarevná, z piké, dlhý rukáv, se segmentovanými, tepelně zatavenými reflexními páskami na ramenou, rukávech a v pase. 3 knoflíky. Žebrovaný límeček a okraje rukávů. Boční rozparky.

Látka: 55% bavlna + 45% polyester, piké.

Polokošela s vysokou viditelností hi-vi, z piketu, s dlhými rukávy. Delené reflexné pásy s tepelne zatavenými švíkmi na plecích, rukávoch a v páse. 3 gombíky. Rebrováný golierik a lemy na rukávoch. Bočné rozparky.

Tkanina: 55% bavlna + 45% polyester, piket.

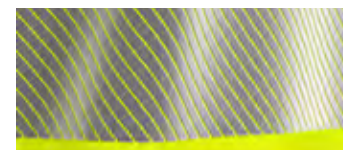
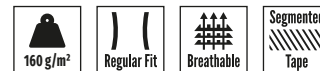

SIZE - | XS | S | M | L | XL | XXL | 3XL | 4XL | 5XL | BIG SIZE



01014

02011



## Lane [S00738-0028]

Polokošile hi-vi dvojfarebná, z dry-tech tkaniny, krátky rukáv, se segmentovanými, tepelne zatavenými reflexnými páskami na ramenou, rukávach a v pase. 3 knoflíky s kontrastným rozepnutím. Žebrovaný límeček. Boční rozparky.

Látka: 100% polyester, dry-tech.

Polokošela s vysokou viditeľnosťou hi-vi, z tkaniny dry-tech, s krátkymi rukávami. Delené reflexné pásy s tepelne zatavenými švíkmi na pleciah, rukávach a v páse. 3 gombíky a gombíková léga kontrastnej farby. Rebrováný golierik. Bočné rozparky. Tkanina: 100% polyester, dry-tech.

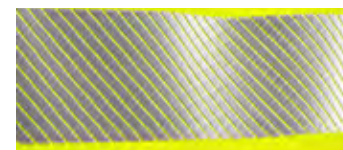
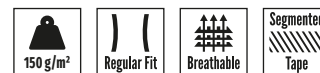

01014



01020



02011







## Guard+ [001028-0028]

## Guard+ Lady [001484-0028]

Polokošile hi-vi dvojfarebná, z dry-tech, krátky rukáv, s reflexnými páskami na hrudníku a v pase. 3 sladěné knoflíky s perleťovým efektem. Žebrovaný límeček a okraje rukávů s jemným kontrastním lemovááním. Sladěná zpevňující páska. Boční rozparky. Dámské provedení mírně vyštíhlené.

Látka: 100% polyester, dry-tech.

Polokošela s vysokou viditeľnosťou hi-vi, z tkaniny dry-tech, s krátkymi rukávmi s reflexnými pásmi na hrudi a v páse. 3 perleťové gombíky rovnakej farby. Rebrováný golierik a lemy na rukávoch s jemnou lemou kontrastnej farby. Zosilňujúca páska rovnakej farby. Bočné rozparky. Dámska verzia je mierne priliehavá.  
Tkanina: 100% polyester, dry-tech.



01014



01020



02011



SIZE | - | - | S | M | L | XL | XXL | 3XL | 4XL | 5XL | **BIG SIZE**

SIZE | - | - | S | M | L | XL | - |

## Guard+Winter [001077-0028]

## Guard+Winter Lady [001482-0028]

Polokošile hi-vi dvojfarebná, z dry-tech, dlhý rukáv, s reflexnými páskami na ramenou, hrudníku, rukávch a v pase. 3 sladěné knoflíky s perleťovým efektem. Žebrovaný límeček a okraje rukávů s jemným kontrastním lemováním. Boční rozparky. Dámské provedení mírně vyštíhlené.

Látka: 100% polyester, dry-tech.

Polokošela s vysokou viditeľnosťou hi-vi, z tkaniny dry-tech, s dlhými rukávami a reflexnými pásmi na pleciah, na hrudi a v pase. 3 perleťové gombíky rovnakej farby. Rebrováný golierik a lemy na rukávoch s jemnou lemovkou kontrastnej farby. Bočné rozparky. Dámska verzia je mierne priliehavá.

Tkanina: 100% polyester, dry-tech.



01014



01020



02011



SIZE | - | XS | S | M | L | XL | XXL | 3XL | 4XL | 5XL | **BIG SIZE**

SIZE | - | - | S | M | L | XL | - |



## Vision [000345-0018]

Mikina hi-vi dvoubarevná, z gázoviny, se sladěným polozipem, reflexní pásky na ramenou, manžetách a v pase, vsazené rukávy. 2 kapsy na hrudi, z nichž 1 Lock System, se skrytým pouzdem na jmenovku a 1 s bočním zipem, 2 kapsy s krytým zipem. Manžety a pásek z pružného žebrování. Zesílené švy.

Látka: 100% polyester, gázovina.

Mikina s vysokou viditelností hi-vi, z česaného flíšu, s polovičným zipem rovnakej farby, s reflexnými pásmi na plecích, na rukávoch a v pase, všité rukávy. 2 vrecká na hrudi, z toho 1 Lock System, so zasúvacou úchytkou na preukaz a 1 so zipsom na boku, 2 vrecká s prekrytým zipsom. Pružné rebrované manžety a pás. Zosilnené štepovanie.

Tkanina: 100% polyester, česaný flíš.



SIZE | - | - | S | M | L | XL | XXL | 3XL | 4XL | 5XL | BIG SIZE



01014



02011



# Leader [001457-0439]



KROUŽEK NA JMENOVKU  
KRŮŽOK NA PREUKAZ

KAPSA LOCK SYSTEM  
VRECKO LOCK SYSTEM

KAPUCE SE STAHOVACÍ  
ŠNŮRKOU  
KAPUCŇA SO ŠNŮRKOU



01014



02011



SIZE | - | - | S | M | L | XL | XXL | 3XL | 4XL | 5XL | **BIG SIZE**





Tato mikina je nezbytným oděvem pro všechny, kdo pracují ve špatně osvětleném prostředí. Je vyrobena z dvoubarevné gázované bavlny, která určuje její styl. Je doplněna kapucí a originální kapsou Lock System a na těle a pažích má reflexní pásy, které zajišťují neustálou viditelnost a bezpečnost.

**Látka: 100% polyester, gázovina.**

Mikina, bez ktorej sa nezaobíde nikto, kto pracuje v slabo osvetlenom prostredí, je vyrobená z dvojfarebnej česanej bavlny, ktorá definuje jej štýl. Doplnená o kapučňu a o originálne vrecko Lock System, sú na nej reflexné pásy na drieku a na pažiach, ktoré zaisťujú stálu viditeľnosť a bezpečnosť.

**Tkanina: 100% polyester, česaný flís.**

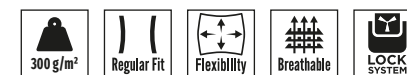









## Light [000344-0069]

Flísová mikina hi-vi s celozipem, reflexní pásky na rukávech a v pase, vsazené rukávy. 1 kapsa na hrudi na zip a pouzdro na jmenovku, 2 tvarované kapsy na viditelný zip. Manžety s gumičkou a pas se stahovací šňůrkou.

**Látka: 100% polyester, flís.**

Flísový bluzón s vysokou viditeľnosťou hi-vi so zapínaním na zips, reflexné pásy na rukávoch a v páse, vsadené rukávy. 1 vrecko na hrudníku so zipsom a úchytka na preukaz, 2 tvarované vrecká so zipsom. Manžety s gumičkou a sťahovacia šnúčka v páse.

**Tkanina: 100% polyester, flís.**



## Master [000333-0087]

Vesta hi-vi ze saténu, s reflexními páskami na ramenou a v pase, zapínání na zip. 2 kapsy na hrudi, z nichž jedna Lock System, s kroužkem na jmenovku a knoflíkem a 1 víceúčelová, 2 klokaní kapsy, s klopou Lock System. Stahovací spodní okraj na druk.

**Látka: 50% bavlna + 50% polyester, satén.**

Vesta s vysokou viditeľnosťou hi-vi zo saténu, s reflexnými pásmi na pleciah a v páse, zapínanie na zips. 2 vrecká na hrudi, z toho jedno Lock System, s krúžkom na preukaz a gombíkom a 1 viacfunkčné, 2 klokanie s chlopňou Lock System. Spodný okraj sa dá nastaviť patentným gombíkom.

**Tkanina: 50% bavlna + 50% polyester, satén.**



01006

02001



01006

02001



## Expert [000335-0088]

Vesta hi-vi z dry-tech tkaniny, s reflexnými páskami na ramenou a v pase, zapínání na zip. 1 kapsa na hrudi na viditeľný zip, 1 pouzdro na jmenovku, 2 klokaní kapsy, se zapínací klopou Lock System.

Látka: 100% polyester, dry-tech.

Vesta s vysokou viditeľnosťou hi-vi z tkaniny dry-tech, s reflexnými pásmi na pleciah a v páse, zapínanie na zips, 1 vrecko na hrudi s nezakrytým zipsom, 1 úchytká na preukaz, 2 klokanie vrecká, s chlopňou a zapínaním Lock System.

Tkanina: 100% polyester, dry-tech.



## Ace Mesh [S00244-P058]

Vesta hi-vi z prodyšné sítoviny a dry-tech tkaniny, s reflexnými páskami na ramenou a v pase, zapínání na zip s dvoubarevnou páskou. 1 pevné víceúčelové poutko a 1 pouzdro na jmenovku na hrudi. Možnost přizpůsobení.

Látka: 100% polyester, prodyšná sítovaná tkanina.

Vesta s vysokou viditeľnosťou hi-vi z priedušnej sietoviny a tkaniny dry-tech, s reflexnými pásmi na pleciah a v páse, zapínanie na zips s dvojfarebným pásom. 1 viacfunkčný tunel a 1 úchytká na preukaz prišitá na hrudi. S možnosťou prispôsobenia.

Tkanina: 100% polyester, priedušná textilná sietovina.



01006

02001



01006

02001

# Extra Mesh [S00245-P058]



KAPSA NA JMENOVKU  
VRECKO S ÚCHYTKOU  
NA PREUKAZ

MULTIFUNKČNÍ  
KROUŽEK  
VIACFUNKČNÝ KRÚŽOK



MULTIFUNKČNÍ POUTKO  
VIACFUNKČNÝ TUNEL



ZIP S DVOUBAREVNOU  
PÁSKOU

ZIPS S DVOJFAREBNÝM  
PÁŠOM

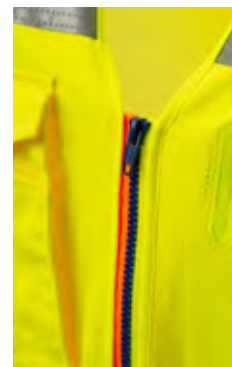

PRODYŠNÁ SÍŤOVINA  
TRIČKO Z PRIEDUŠNEJ  
SIEŤOVINY



01006



02001



SIZE | - | - | S | M | L | XL | XXL | 3XL | 4XL | 5XL | **BIG SIZE**



Dokonalá letná vesta z dry-tech tkaniny a prodyšné síťoviny je doplněna dvoubarevným zipem, který jí dodává osobitý vzhled. Je navržena s vertikálními a horizontálními reflexními páskami a je ideální volbou pro ty, kteří hledají vynikající viditelnost a zároveň chtějí zajistit snadné oblékání.

**Látka: 100% polyester,  
prodyšná síťovaná tkanina.**

Dokonalá letná vesta vyrobená z tkaniny dry-tech a priedušnej sieťoviny je obohatená o dvojfarebný zips, ktorý jej dodáva osobitý štýl. Je navrhnutá s vertikálnymi a horizontálnymi reflexnými pásmi, je ideálnou voľbou pre tých, ktorí hľadajú vynikajúcu viditeľnosť a zároveň zabezpečujú ľahké nosenie.

**Tkanina: 100% polyester,  
priedušná textilná sieťovina.**



## Reflex+ [000910-0088]

Vesta hi-vi z dry-tech tkaniny, s reflexními páskami, zapínání na suchý zip, plně lemovaná. Dvojjehlové prošití.

Látka: 100% polyester, dry-tech.

Vesta s vysokou viditelností hi-vi s reflexními pásami v páse, zapínání suchým zipem, obšitá po celém obvodu. Štepanie dvojitou ihlou. Tkanina: 100% polyester, dry-tech.



## Task [001491-0379]

Zateplená vesta hi-vi, s flísovým vnitřkem límečku, s reflexními páskami na ramenou a v pase, lemování na hrudi, zapínání na zip. 1 kapsa na hrudi Lock System, dvoubarevná, 1 kroužek na jmenovku, 1 kapsička na pero, 2 kapsy na viditelný zip, 1 vnitřní kapsa.

Látka: 100% polyester máčený, oxford 300D polyester máčený PU.

Vesta s vysokou viditelností hi-vi s výplňou, s vnitřnou stranou golierika z flísy, s reflexními pásami na plecích a v páse, lemovačka na hrudi, zapínání na zip. 1 vrecko na hrudi Lock System, dvojfarené, 1 úchytka na preukaz, 1 malé vrecko na perá, 2 vrecká s nekrytým zipom, 1 vnútorné vrecko.

Tkanina: 100% polyester s povlakom, oxford 300D polyester s povlakom PU.

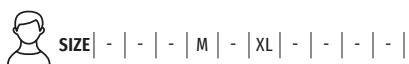

01006

02001



01014

01020

02011



## Safe Hi-VI [001231-0336]

Bunda hi-vi, bez zateplení, dvoubarevná, z keprové polybavlny, s reflexními páskami na ramenou, manžetách a v pase. Zapínání na skryté knoflíky. 1 kapsa na hrudi, 1 s odstranitelným pouzdrém na jmenovku a 1 přihrádka na pero. Manžety na knoflík a stahovací spodní okraj na suchý zip. Kontrastní prošívání. **Látka: 50% bavlna + 50% polyester, kepr.**

Bluzón s vysokou viditeľnosťou hi-vi bez výplne, dvojfarebný, z kepru zo zmesovej bavlny, s reflexnými pásmi na pleciah, na rukávoch a v páse, skryté zapínanie na gombíky. 1 vrečko na hrudi, 1 odopínacia úchytka na preukaz, 1 na perá. Manžety s gombíkom. Spodný okraj s možnosťou nastavenia suchým zipsom. Štepanie kontrastnej farby. **Tkanina: 50% bavlna + 50% polyester, keper.**



01014

01020

02011

## Safe Hi-VI Winter [001381-0348]

Bunda hi-vi, bez zateplení, dvoubarevná, ze saténové polybavlny, s reflexními páskami na ramenou, manžetách a v pase. Zapínání na skryté knoflíky. 1 kapsa na hrudi, 1 s odstranitelným pouzdrém na jmenovku a 1 přihrádka na pero. Manžety na knoflík a stahovací spodní okraj na suchý zip. Kontrastní prošívání. **Látka: 80% polyester + 20% bavlna, saténový barchet.**

Bluzón s vysokou viditeľnosťou hi-vi bez výplne, dvojfarebný, zo saténu zo zmesovej bavlny, s reflexnými pásmi na pleciah, na rukávoch a v páse, skryté zapínanie na gombíky. 1 vrečko na hrudi, 1 odopínacia úchytka na preukaz, 1 na perá. Manžety s gombíkom. Spodný okraj s možnosťou nastavenia suchým zipsom. Štepanie kontrastnej farby. **Tkanina: 80% polyester + 20% bavlna, cesaný satén.**



01014

02011







# Shine 2.0 [S00235-0090]



01014



02011

KAPUCE SE STAHOVACÍ  
ŠŇŮRKOU

KAPUCŇA SO ŠŇŮRKOU

STAHOVACÍ SPODNÍ OKRAJ  
NASTAVITELNÝ SPODNÍ OKRAJ

MANŽETY S NÁTEPNÍKY  
MANŽETY S PÁSKOU  
NA STIAHNUTIE



SIZE | - | - | S | M | L | XL | XXL | 3XL | 4XL | 5XL | **BIG SIZE**



Softshell dvoubarevný s moderným designem. Vyrobený z fluorescenční tkaniny a reflexních pásek, je lehký a pohodlný a hodí se i pro pracovní aktivity, které vyžadují intenzivní pohyb. Design doplňují víceúčelové kapsy a tvarovaná kapuce pro útočiště v dešti.

**Látka: 100% polyester,  
soft-shell 3/1 kepr 75D.**

Dvojfarebná softshellová bunda s moderným dizajnom. Je vyrobená z fluorescenčnej tkaniny, s reflexnými pásmi, je ľahká a pohodlná, vhodná aj pre pracovné činnosti vyžadujúce prudšie pohyby. Dizajn je doplnený o multifunkčné vrecká a tvarovanú kapucňu, ktorá vás ochráni pred dažďom.

**Tkanina: 100% polyester,  
soft-shell 3/1 kepr 75D.**



## Traffic [001449-0090]

Softshellová vesta hi-vi, dvoubarevná, reflexní pásy na ramenou a v pase. Zapínání na páskový zip. 1 kapsa na hrudi na zip s odstranitelným pouzdrém, 2 kapsy na viditelný zip. Spodní okraj stahovací.

Látka: 100% polyester, soft-shell 3/1 kepr 75D.

Vesta s vysokou viditeľnosťou hi-vi soft-shell, dvojfarebná, s reflexnými pásmi na pleciah a v páse, zapínanie na zips s légou. 1 vrecko na hrudi s odopínacou úchytkou na preukaz, 2 vrecká s odkrytým zipsom. Nastaviteľný spodný okraj.  
Tkanina: 100% polyester, soft-shell 3/1 kepr 75D.



## Screen [001450-0053]

Softshellová bunda hi-vi, dvoubarevná, reflexní pásy na ramenou, rukávech a v pase. zapínání na páskový zip. Kapuce v límci. 1 kapsa na hrudi se skrytým pouzdrém na jmenovku, 1 na rukávu a 2 v pase na viditelný zip. Manžety s gumičkou a nátepníky. Spodní okraj stahovací.  
Látka: 100% polyester, soft-shell.

Bunda s vysokou viditeľnosťou hi-vi soft shell, dvojfarebná, reflexné pásy na pleciah, na rukávoch a v páse, zapínanie na zips s légou. Kapučňa, ktorá sa dá poskladať do goliera. 1 vrecko na hrudníku s odopínacou úchytkou na preukaz, 1 na rukáve a 2 v páse k odkrytým zipsom. Manžety s gumičkou a páskou. Nastaviteľný spodný okraj.  
Tkanina: 100% polyester, soft-shell.

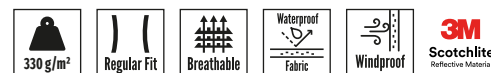

01014

02011



01014

02011



MUST

**Interstate** [000440-0106]

Zateplená bunda hi-vi, dvoubarevná, odnímateľné rukávy, reflexní pásy na ramenou, hrudi, rukávach a v pase, skryté zapínaní na zip, stahovací kapuce v límci. 4 kapsy s klopou a 2 na knoflík. Manžety s gumičkou a nátepníky. Spodní okraj s gumičkou. Tepelne podlepené švy.

Látka: 100% polyester mäčený, oxford 300D polyester mäčený PU.

Bunda s vysokou viditeľnosťou hi-vi s výplňou, dvojfarebná, odopínacie rukávy. Reflexné pásy na pleciah, na rukávach a v pase, skryté zapínanie so zipsom, nastaviteľná kapucňa, ktorá sa dá poskladať do kapucne. 4 vrecká s chlopňou a 2 s gombíkom. Manžety s gumičkou a páskou. Spodný lem s gumičkou. Švy s tepelne zatavenými páskami.

Tkanina: 100% polyester s povlakom, oxford 300D polyester s povlakom PU.

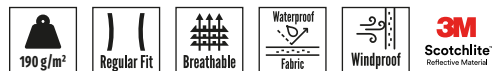

01014

02011

MUST

**Freeway** [000439-0106]

Zateplená bunda hi-vi, dvoubarevná, reflexní pásy na ramenou, hrudi, rukávach a v pase, skryté zapínaní na zip, stahovací kapuce v límci. 4 kapsy s klopou a 2 na knoflík. Manžety s gumičkou a nátepníky. Spodní okraj s gumičkou. Tepelne podlepené švy. Látka: 100% polyester mäčený, oxford 300D polyester mäčený PU.

Bunda s vysokou viditeľnosťou hi-vi s výplňou, dvojfarebná. Reflexné pásy na pleciah, na rukávach a v pase, skryté zapínanie so zipsom, nastaviteľná kapucňa, ktorá sa dá poskladať do kapucne. 4 vrecká s chlopňou a 2 s gombíkom. Manžety s gumičkou a páskou. Spodný lem s gumičkou. Švy prekrývané tepelne zatavenou páskou.

Tkanina: 100% polyester s povlakom, oxford 300D polyester s povlakom PU.

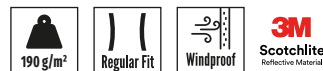

01014

02011



**1 VÝROBEK**  
2 KUSY  
4 POUŽITÍ  
**1 POLOŽKA**  
2 KUSY  
4 POUŽITIE



ODNÍMATELNÁ KAPUCE A/  
NEBO V LÍMCI, SE STAHOVACÍ  
ŠNŮRKOU

KAPUČŇA ODNÍMATELNÁ  
A/ALEBO S MOŽNOSŤOU  
ZVINUTIA DO GOLIERA,  
S NASTAVITELNOU  
STAHOVACOU ŠNŮRKOU



VNĚJŠÍ BUNDA S  
PODŠÍVKOU

VONKAJŠIA BUNDA S  
PODŠÍVKOU

VNITŘNÍ STRANA  
BUNDY ZATEPLENÁ

VNÚTORNÁ BUNDA S  
VÝPLŇOU

ODNÍMATELNÝ RUKÁV  
ODOPÍNACIE RUKÁVY



①  
KOMPLETNÍ SADA  
SÚPRAVA



②  
VNĚJŠÍ BUNDA  
VONKAJŠIA BUNDA



③  
VNITŘNÍ BUNDA  
VNÚTORNÁ KRÁTKA BUNDA



④  
VESTA  
VESTA



SIZE | - | - | S | M | L | XL | XXL | 3XL | 4XL | 5XL | **BIG SIZE**





01014

02011

Jeden model, čtyři možné kombinace. Vysoká viditelnost je jen jednou z vlastností, které činí tento oděv jedinečným. Skládá se z vnější parky s podšívku a vnitřní zateplené bundy, kterou lze přeměnit na vestu. Kombinací těchto částí získáte výrobek vhodný do různých povětrnostních podmínek, který poskytuje teplo a kompletní ochranu.

**Látka: 100% polyester máčený, oxford 300D polyester máčený PU.**

Jeden model, štyri možné kombinácie. Vysoká viditeľnosť je len jednou z vlastností, vďaka ktorým je tento odev jedinečný. Tvorí ho vonkajšia parka s podšívku a vnútorná bunda s výplňou, ktorá sa dá zmeniť na vestu. Kombináciou týchto kusov získate odev vhodný do rôznych poveternostných podmienok, ktorý zaisťuje teplo a úplnú ochranu.

**Tkanina: 100% polyester s povlakom, oxford 300D polyester s povlakom PU.**



CORE

**Street** [000348-0092]

Zimní bunda s vnitřní flísovou stranou, odnímatelné rukávy, reflexní pásy na rukávech a v pase, zapínání na zip. 2 kapsy na hrudi na viditelný zip, kapsa na smartphone, 2 kapsy na krytý zip, 1 kapsička na rukávu, s pouzdem na jmenovku a přihrádkou na pero, 1 vnitřní kapsa. Elastické žebrované kontrastní manžety a spodní okraj.

**Látka: 80% polyester + 20% bavlna, taft polyester/bavlna.**

Zimná bunda s flísovou vnútornou vrstvou. Odopínacie rukávy, reflexné pásy na rukávoch a v pase, zapínanie na zips. 2 vrecká na hrudi s viditeľným zipsom v pase, vreckom na smartfón, 2 vrecká s prekrytým zipsom, 1 malé vrecko na rukáve s úchytkou na preukaz a na perá, 1 vnútorné vrecko. Pružný lem na rukávoch a na spodnom okraji kontrastnej farby.

**Tkanina: 80% polyester + 20% bavlna, taft polyester/bavlna.**



01006

02001

CORE

**Hiway** [000346-0091]

Zateplená bunda, hi-vi, dvoubarevná, flísový límeček, odnímatelné rukávy, reflexní pásy na ramenou a v pase, zapínání na viditelný zip. 1 kapsa na hrudi s klopou a jedna na zip, kroužek na jmenovku, 2 kapsy v pase s klopou, 1 vnitřní. Elastické žebrované manžety.

**Látka: 100% polyester máčený, oxford 300D polyester máčený PU.**

Bunda s vysokou viditeľnosťou hi-vi s výplňou, dvojfarebná, s flísovým golierom. Reflexné pásy na pleciah a v pase, zapínanie na nezakrytý zips. 1 vrecko na hrudi s chlopňou a jedno so zipsom, krúžok na preukaz, 2 vrecká v pase s chlopňou, 1 vnútorné. Pružné rebrované manžety.

**Tkanina: 100% polyester s povlakom, oxford 300D polyester s povlakom PU.**

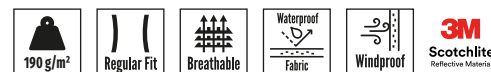

01014

02011



CORE

**Hispeed** [000347-0091]**Hispeed Lady** [001546-0091]

Zateplená bunda hi-vi, dvoubarevná, s flísovým límečkem a zády, reflexní pásy na ramenou, rukávech a v pase, kryté zapínání na zip, kapuce v límci. 1 kapsa na hrudi na zip s pevným pouzdem na jmenovku, 2 boční kapsy s krytým zipem. Stahovací elastické manžety. Tepelně zatavené švy. **Látka: 100% polyester máčený, oxford 300D polyester máčený PU.**

Bunda s vysokou viditeľnosťou hi-vi s výplňou. Golier a chrbát s vnútornou flísovou vrstvou. Reflexné pásy na pleciah, na rukávoch a v páse, zapínanie na zips, kapučňa, ktorá sa dá poskladať do goliera. 1 vrecko na hrudníku s všíťou úchytkou na preukaz, 2 bočné vrecká so zakrytým zipsom. Pružné a nastaviteľné manžety. Švy prekryté tepelne zatavenou páskou. **Tkanina: 100% polyester s povlakom, oxford 300D polyester s povlakom PU.**



01014



01020



02011



SIZE | - | - | S | M | L | XL | XXL | 3XL | 4XL | 5XL | **BIG SIZE**

SIZE | - | XS | S | M | L | XL | - |

# Security [000350-0093]

Parka dvoubarevná, „4v1“, s reflexními páskami a hlubokými kapsami. Vnější strana bundy s podšívkou, s kapucí v límci, zapínání na zip a knoflíky, manžety s gumičkou a nátepníky, spodní okraj se stahovací šňůrkou. Vnitřní strana bundy s odnímatelnými rukávy a elastickými manžetami. Tepelně podlepené švy. **Látka: 100% polyester máčený, polyester máčený do deště.**

Dvojfarebná parka „4in1“, s reflexními pásami a velkými vreckami. Vonkajšia bunda s podšívkou. Nastaviteľná kapučňa, ktorá sa dá poskladať do goliera, zapínanie na zips a gombíky, manžety s gumičkou a páskou na stiahnutie, spodný lem so šnúrkou na stiahnutie. Vnútorňá bunda s výplňou s odopínacími rukávami a pružnými manžetami. Švy prekryté tepelne zatavenou páskou.

**Tkanina: 100% polyester s povlakom, polyesterový s povlakom nepremokavý.**



MULTIFUNKČNÍ  
KROUŽEK  
VIACFUNKČNÝ KRÚŽOK



01014



02011

POUZDRO NA JMENOVKU  
ÚCHYTKA NA PREUKAZ

VNITŘNÍ STRANA  
BUNDY ZATEPLENÁ  
VNÚTORŇÁ BUNDA S  
VÝPLŇOU

ODNÍMATELNÝ RUKÁV  
ODOPÍNACIE RUKÁVY



SIZE | - | - | S | M | L | XL | XXL | 3XL | 4XL | - **BIG SIZE**

**1 VÝROBEK**  
2 KUSY  
4 POUŽITÍ  
**1 POLOŽKA**  
2 KUSY  
4 POUŽITIE



①  
KOMPLETNÍ SADA  
SÚPRAVA



②  
VNĚJŠÍ BUNDA  
VONKAJŠIA BUNDA



③  
VNITŘNÍ BUNDA  
VNÚTORŇÁ KRÁTKA BUNDA



④  
VESTA  
VESTA



HANDY

## Paddock [001219-0379]

Zateplená bunda, dvoubarevná, reflexní pásy na hrudi, rukávech a v pase, stahovací kapuce v límci, skryté zapínání na zip. 1 kapsa na smartphone, 1 kroužek na jmenovku, 2 kapsy s klopou, 1 vnitřní kapsička. Elastické manžety a spodní okraj, nátepníky. Tepelně podlepené švy. **Látka: 100% polyester máčený, oxford 300D polyester máčený PU.**

Bunda s výplňou, dvojfarebná. Reflexné pásy na hrudi, v páse a na rukávoch, nastaviteľná kapučňa, ktorá sa dá poskladať do goliera, skryté zapínanie na zips. 1 vrecko na smartfón, 1 krúžok na preukaz, 2 vrecká s chlopňou, 1 malé vnútorné vrecko. Pružné manžety a spodný okraj. Manžety s možnosťou stiahnutia. Švy prekryté tepelne zatavenou páskou. **Tkanina: 100% polyester s povlakom, oxford 300D polyester s povlakom PU.**



SIZE - | - | S | M | L | XL | XXL | 3XL | 4XL | 5XL | **BIG SIZE**



01014

02011

HANDY

## Yard [001221-0379]



Zateplená parka, dvoubarevná, reflexní pásy na hrudi, rukávech a v pase, stahovací kapuce v límci, skryté zapínání na zip. 1 kapsa na smartphone, kroužek na jmenovku, 2 kapsy s klopou, 1 vnitřní kapsa. Elastické žebrované manžety. Kontrastní prošití. **Látka: 100% polyester máčený, oxford 300D polyester máčený PU.**

Parka s výplňou, dvojfarebná. Reflexné pásy na hrudi, v páse a na rukávoch, nastaviteľná kapučňa, ktorá sa dá poskladať do goliera, skryté zapínanie na zips. 1 vrecko na smartfón, krúžok na preukaz, 2 vrecká s chlopňou, 1 vnútorné vrecko. Pružné manžety s rebrovaním. Švy prekryté tepelne zatavenou páskou. **Tkanina: 100% polyester s povlakom, oxford 300D polyester s povlakom PU.**



SIZE - | - | S | M | L | XL | XXL | 3XL | 4XL | 5XL | **BIG SIZE**



01014

02011









# Dockyard [001220-0379]

Parka „4v1“, dvoubarevná, s reflexními páskami. Vnější bunda s podšívkou, stahovací kapuce v límci, 1 kapsa na smartphone, 2 kapsy s klopou. Vnitřní bunda zateplená, s odnímatelnými rukávy, 2 kapsy na viditelný zip, elastické žebrované manžety. Tepelně podlepené švy.

Látka: 100% polyester máčený, oxford 300D polyester máčený PU.

Parka „4 v 1“, dvojfarebná s reflexními pásmi. Vonkajšia bunda s podšívkou, nastaviteľná kapucňa, ktorá sa dá poskladať do goliera. 1 vrecko na smartfón, 2 vrecká s chlopňou. Vnútorňa bunda s výplňou, s odopínacím rukávami, 2 vrecká s odkrytým zipsom, pružné manžety s rebrovaním. Švy prekryté tepelne zatavenou páskou.

Tkanina: 100% polyester s povlakom, oxford 300D polyester s povlakom PU.



KAPUCE DO LÍMCE  
KAPUCŇA, KTORÁ SA  
DÁ ZLOŽIŤ DO GOLIERA



01014



02011



MULTIFUNKČNÍ  
KROUŽEK  
VIACFUNKČNÝ KRÚŽOK

VNITŘNÍ STRANA  
BUNDY ZATEPLENÁ

VNÚTORŇA BUNDA S  
VÝPLŇOU

ODNÍMATELNÝ RUKÁV  
ODOPÍNACIE RUKÁVY



**1 VÝROBEK**  
2 KUSY  
4 POUŽITÍ  
**1 POLOŽKA**  
2 KUSY  
4 POUŽITIE



①  
KOMPLETNÍ SADA  
SÚPRAVA



②  
VNĚJŠÍ BUNDA  
VONKAJŠIA BUNDA



③  
VNITŘNÍ BUNDA  
VNÚTORŇA KRÁTKA BUNDA



④  
VESTA  
VESTA





## Next 4W Hi-Vi [S00355-P132]



Celoroční kalhoty „4 way stretch“, s reflexními páskami, s více kapsami, kontrastní prvky. Pouzdro na jmenovku, připevnění chrániče kol, kroužek na kladivo, kapsa na svinovací metr a kapsa na smartphone. Patní chrániče z kontrastní tkaniny. Boční prošití a kontrastní vyztužení.

Látka: 92% polyester + 8% elastan, high tech polyester.

Nohavice „4 way stretch“, celoročné, s reflexnými pásmi, s viacerými vreckami, detailmi kontrastnej farby. Úchytka na preukaz, úchytka na nákolenníky, krúžok na kladivo, úchytka na meter a na smartfón. Zosilnenie na spodnom vnútornom leme nohavic kontrastnej farby. Bočné a zosilňovacie priečne štepovanie kontrastnej farby.

Tkanina: 92% polyester + 8% elastan, vysokotechnologický poliester.



01014



01020



02011



SIZE IT | 42 | 44 | 46 | 48 | 50 | 52 | 54 | 56 | 58 | 60 | 62 | 64 | **BIG SIZE**

## Charter Tech [001406-0407]

Celoroční kalhoty dvoubarevné, z polybavlněného kepru, s reflexními páskami, připevnění chráničů kolen, gumičky v pase, zapínání na zip a knoflík. 2 francouzské kapsy, 1 kapsička, 1 kapsa Lock System, 1 kroužek na jmenovku, 1 kapsa na svinovací metr, 1 kapsa na smartphone, 2 zadní našité kapsy, z nichž 1 s klopou. Kontrastní prošití. Látka: 50% bavlna + 50% polyester, kepr.

Celoročné nohavice, dvojfarebné, z kepru zo zmesovej bavlny, s reflexnými pásmi, prispôsobené pre chrániče kolien, s gumičkami v páse, zapínanie na zips a gombík. 2 šikmé bočné vrecká, 1 malé vrecko, 1 vrecko Lock System, 1 krúžok na preukaz, 1 úchytka na meter, 1 držiak na smartfón, 2 zadné našité vrecká, z toho 1 s chlopňou. Štepanie kontrastnej farby. Tkanina: 50% bavlna + 50% polyester, kepr.



01014

02011



SIZE | - | XS | S | M | L | XL | XXL | 3XL | - | - | **BIG SIZE**



Certifikováno pro Knee Tech  
Certifikované pre Knee Tech



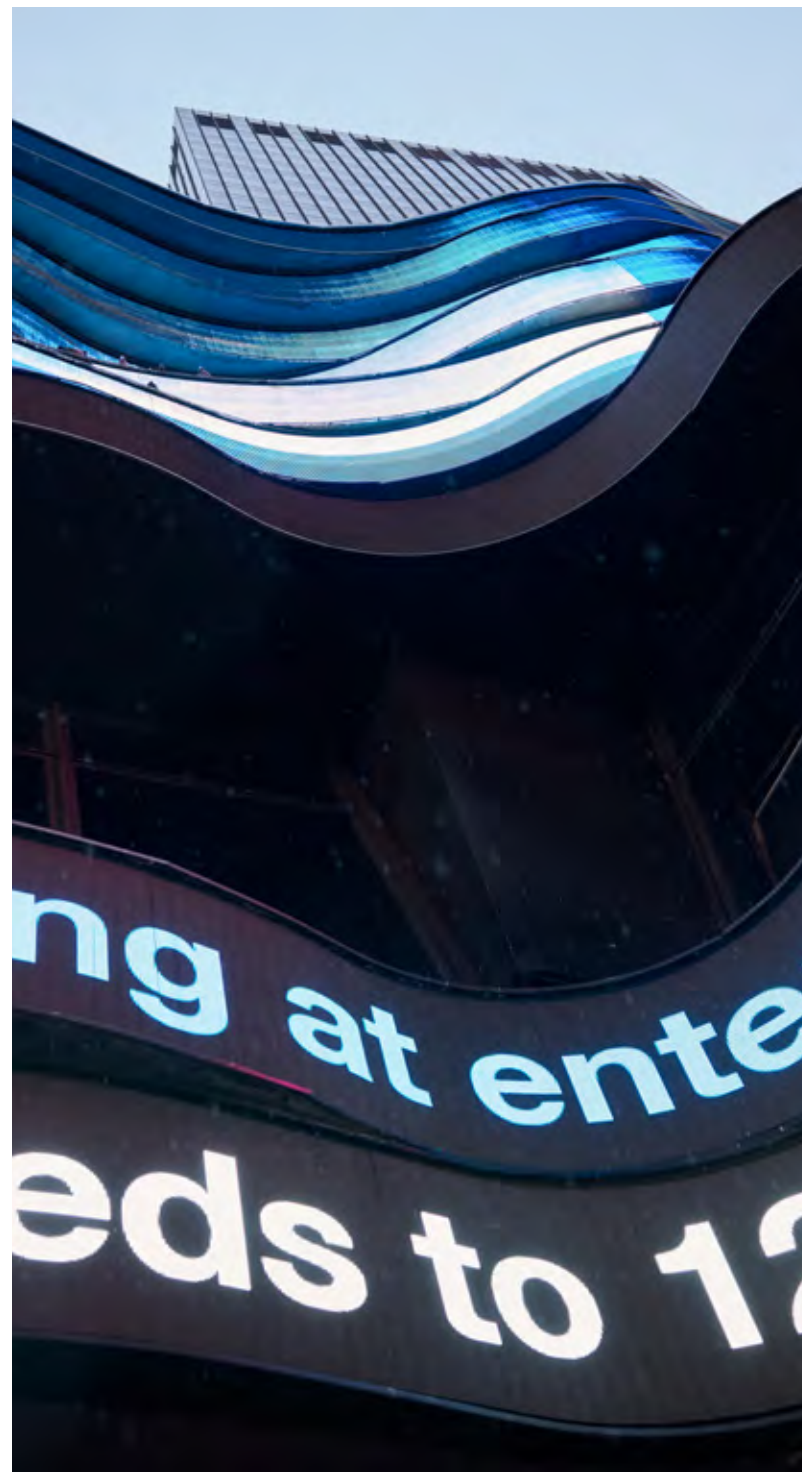

# Charter [000946-0336]

## Charter Lady [001461-0336]



KAPSA NA SVINOVAČÍ  
METR

VRECKO S ÚCHYTKOU  
NA METR



KAPSA LOCK SYSTEM  
VRECKO LOCK SYSTEM



BOČNÍ GUMIČKY  
BOČNÉ GUMIČKY



SIZE | - | - | S | M | L | XL | XXL | 3XL | 4XL | 5XL | **BIG SIZE**

SIZE | - | XS | S | M | L | - | - |





01006



01014



01020



02001



02014



01018



02011

Pracovní kalhoty s vysokou viditeľnosťou, certifikované tak, aby chránili osobu a zaisťovali jej viditeľnosť vo dne i v noci. Odolné proti roztrženiu a pohodlne padnúcej. Sú k dispozícii v jednobarevných a dvobarevných provedeniach, v kombinácii s ďalšími výrobkami sú zaradené do triedy 3.

**Látka: 50% bavlna + 50% polyester, kepr.**

Pracovné nohavice s vysokou viditeľnosťou, certifikované na ochranu osoby a jej viditeľnosť vo dne aj v noci. Odolné proti roztrhnutiu a s pohodlným strihom. Sú k dispozícii ako jednofarebné alebo dvojfarebné, a v kombinácii s inými prvkami spadajú do triedy 3.

**Tkanina: 50% bavlna + 50% polyester, kepr.**

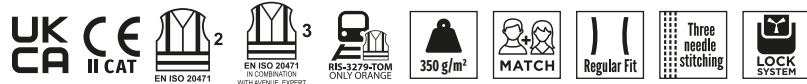

## Craft [001281-0336]

Bermudy dvoubarevné, z polybavlněného kepru, s reflexními páskami, gumičky v pase, zapínání na zip a knoflík. 2 francouzské kapsy, 1 kapsa Lock System, s kroužkem na jmenovku, 1 kapsa na svinovací metr, 2 zadní našité kapsy, z nichž 1 s klopou. Kontrastní prošíť.

Látka: 50% bavlna + 50% polyester, kepr.

Dvojfarebné bermudy z kepru zo zmesovej bavlny, s reflexnými pásmi, s gumičkami v páse, zapínanie na zips a gombík. 2 šikmé bočné vrecká, 1 vrecko Lock System, s krúžkom na preukaz, 1 úchytka na meter, 2 zadné našité vrecká, z toho 1 s chlopňou. Štepanie kontrastnej farby.

Tkanina: 50% bavlna + 50% polyester, kepr.



01014

02011





## Charter/Winter [001018-0348]

Zimní kalhoty dvoubarevné, z polybavlněného saténu, s reflexními páskami, gumičky v pase, zapínání na zip a knoflík. 2 francouzské kapsy, 1 kapsa Lock System, s kroužkem na jmenovku, 1 kapsa na svinovací metr, 2 zadní našité kapsy, z nichž 1 s klopou. Kontrastní prošití.

**Látka: 80% polyester + 20% bavlna, saténový barchet.**

Zimné nohavice, dvojfarebné, zo saténu zo zmesovej bavlny, s reflexnými pásmi, s gumičkami v páse, zapínanie na zips a gombík. 2 šikmé bočné vrecká, 1 vrecko Lock System, s krúžkom na preukaz, 1 úchytka na meter, 2 zadné našité vrecká, z toho 1 s chlopňou. Štepanie kontrastnej farby.

**Tkanina: 80% polyester + 20% bavlna, cesaný satén.**



## Charter/Polar [001043-0354]

Zimní kalhoty dvoubarevné, z podšívkou z bavlněného flanelu, s reflexními páskami, gumičky v pase, zapínání na zip a knoflík. 2 francouzské kapsy, 1 kapsa Lock System, s kroužkem na jmenovku, 1 kapsa na svinovací metr, 2 zadní našité kapsy, z nichž 1 s klopou. Kontrastní prošití.

**Látka: 50% bavlna + 50% polyester, kepr, vnitřek flanel.**

Zimné nohavice, dvojfarebné, s podšívkou z bavlněného flanelu, s reflexnými pásmi, s gumičkami v páse, zapínanie na zips a gombík. 2 šikmé bočné vrecká, 1 vrecko Lock System, s krúžkom na preukaz, 1 úchytka na meter, 2 zadné našité vrecká, z toho 1 s chlopňou. Štepanie kontrastnej farby.

**Tkanina: 50% bavlna + 50% polyester, keper vnútro flanel.**



01014

02011

02014

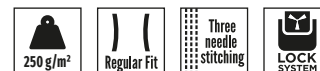

01014

02011

02014

## Working [S00350-P095]

Celoroční kalhoty dvoubarevné, z fluo mechanického strečového kepru, s reflexními páskami, gumičky v pase, zapínání na zip a knoflík. 2 tvarované kapsy, 1 kapsa Lock System, s odstranitelným pouzdem na jmenovku, 2 kapsy na svinovací metr, 2 zadní našité kapsy, z nichž 1 s klopou. Sladěné prošití na kontrastní tkanině.

Látka: 80% polyester + 20% bavlna  
| 64% polyester + 33% bavlna + 3% elastan,  
fluo kepr mechanical stretch | kepr stretch.

Celoročné nohavice, dvojfarebné z mechanicky pružného kepru fluorescenčnej farby, s reflexnými pásmi, s gumičkami v páse, zapínanie na zips a gombík. 2 tvarované vrecká, 1 vrecko Lock System, s odopínacou úchytkou na preukaz, 2 úchytky na meter, 2 zadné našité vrecká, z toho 1 s chlopňou. Štepanie vo farbe kontrastnej tkaniny.

Tkanina: 80% polyester + 20% bavlna  
| 64% polyester + 33% bavlna + 3% elastan,  
keper neónový mechanický pružný | pružný keper.



01014

01020

02011





## Working Summer [S00442-P102]

Letní kalhoty dvoubarevné, z fluo mechanického strečového kepru, s reflexními páskami, gumičky v pase, zapínání na zip a knoflík. 2 tvarované kapsy, 1 kapsa Lock System, s odstranitelným pouzdrům na jmenovku, 2 kapsy na svinovací metr, 2 zadní našité kapsy, z nichž 1 s klopou. Sladěné prošití na kontrastní tkanině.

Látka: 80% polyester + 20% bavlna

| 64% polyester + 33% bavlna + 3% elastan,

fluo kepr mechanical stretch | ripstop stretch.

Letné nohavice, dvojfarebné z mechanicky pružného kepru fluorescenčnej farby, s reflexnými pásmi, s gumičkami v páse, zapínanie na zips a gombík. 2 tvarované vrecká, 1 vrecko Lock System, s odopínacou úchytka na preukaz, 2 úchytka na meter, 2 zadné našité vrecká, z toho 1 s chlopnou. Šteповanie vo farbe kontrastnej tkaniny.

Tkanina: 80% polyester + 20% bavlna | 64% polyester + 33% bavlna + 3% elastan, kepr neónový mechanický pružný | pružný ripstop.



01014



01020



01021



01029



01031



02011



02017





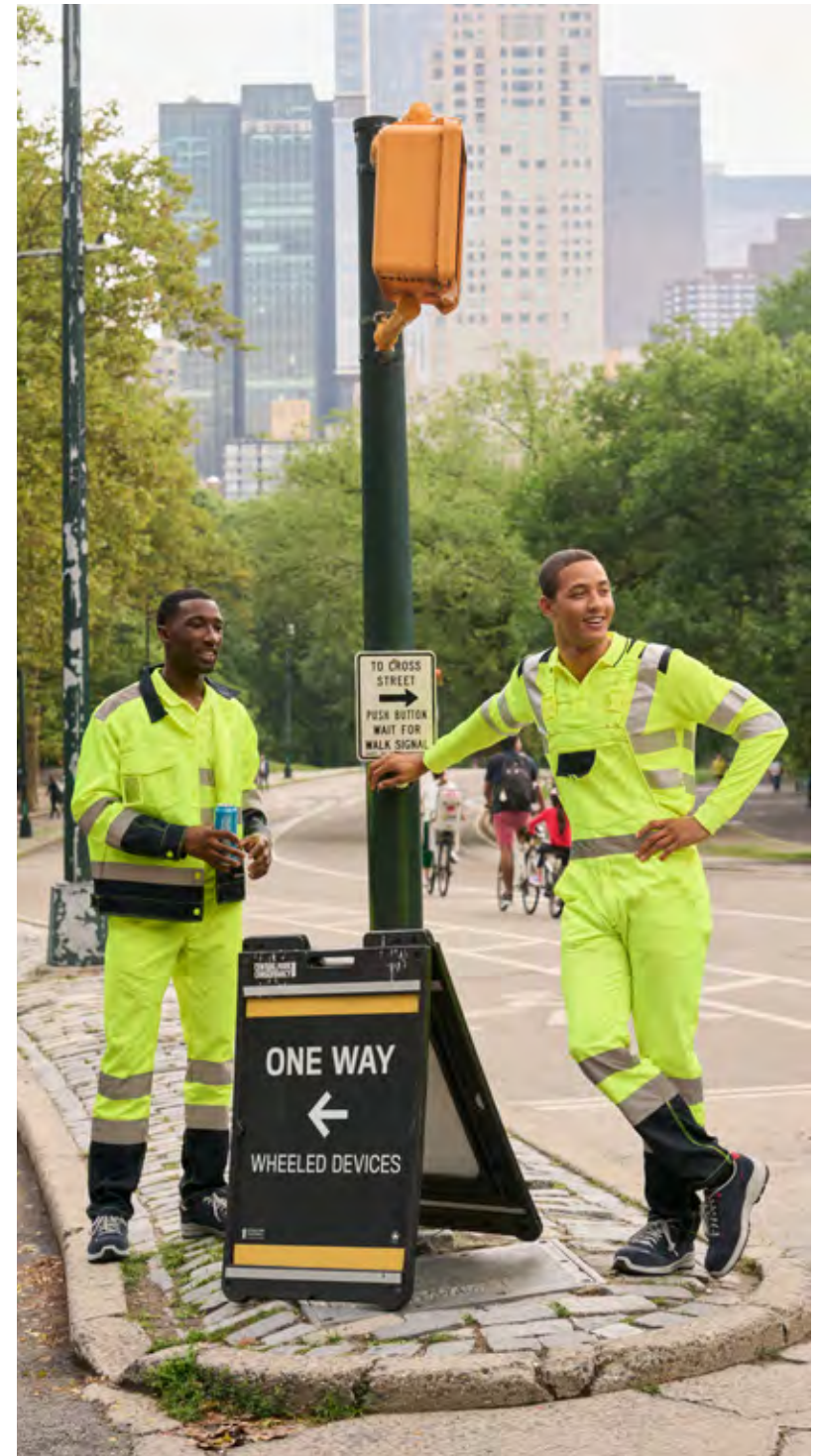



## Ship [001315-0336]

Kombinéza hi-vi, dvoubarevná s reflexnými páskami, kryté zapínání na zip s dvojitým jezdcem, gumička v pase v zadní části. 2 kapsy se záplatou na hrudi, z nichž jedna s klopou, 1 kroužek na jmenovku, 1 přihrádka na pero, 2 spodní kapsy se záplatou, 1 kapsa na svinovací metr, 1 zadní kapsa s klopou. Manžety s gumičkou.  
**Látka: 50% bavlna + 50% polyester, kepr.**

Kombinéza s vysokou viditeľnosťou hi-vi s reflexnými pásmi, skryté zapínanie na zips s dvojitým bežcom. Gumička v páse vzadu. 2 našité vrecká na hrudi, z toho jedno s chlopňou, 1 krúžok na preukaz, 1 úchytka na pero, 2 spodné vrecká s chlopňou, 1 úchytka na meter, 1 zadné vrecko s chlopňou. Manžety s gumičkou.  
**Tkanina: 50% bavlna + 50% polyester, keper.**



01014



02011

## Skill [001316-0336]

Laclové kalhoty hi-vi, dvoubarevné s reflexnými páskami, elastické šle a pŕezky se zapínáním na druky, boční rozepínání na knoflíky, gumička v pase v zadní části. 2 kapsy uprostřed na hrudi, z nichž jedna na zip, s kroužkem na jmenovku, a 1 s klopou, 1 přihrádka na pero, 1 kapsa na svinovací metr, 2 spodní kapsy se záplatou, 1 kapsička na mince, 1 zadní kapsa s klopou.  
**Látka: 50% bavlna + 50% polyester, kepr.**

Nohavice s náprsenkou s vysokou viditeľnosťou hi-vi s reflexnými pásmi, pružnými pásmi na pleciah a krackami na patentné gombíky, zapínanie na bokoch na gombíky, gumička v páse vzadu. 2 vrecká na hrudi v strede, z toho jedno so zipsom, s krúžkom na preukaz a 1 s chlopňou, 1 úchytka na pero, 1 úchytka na meter, 2 spodné vrecká s chlopňou, 1 malé vrecko na mince, 1 zadné vrecko s chlopňou.  
**Tkanina: 50% bavlna + 50% polyester, keper.**



01014



02011









# Oděvy do deště.

V SADĚ NEBO KE  
ZKOMBINOVÁNÍ.

# Nepremokavosť.

AKO SÚPRAVA ALEBO NA  
SKOMBINOVANIE.







Voděodolné oděvy nabízejí různé úrovně ochrany v závislosti na použitých materiálech a výrobních technikách.

Odevy odolné voči vode ponúkajú rôzne úrovne ochrany na základe použitých materiálov a techniky spracovania.

# VODĚODOLNOST

# ODOLNOST VOČI VODE

Fluorescenční materiály zvyšují viditelnost, máčené povlaky usnadňují sklouznutí kapek vody a tepelně zatavené švy zajišťují nepropustnost.

Fluorescenčné materiály zaručujú vysokú viditeľnosť, povlaky uľahčujú stekanie kvapiek vody, švíky s tepelne zatavenou páskou zaisťuje nepremokavosť.







MUST

## River-Jacket [000352-0094]

Pláštěnka hi-vi, potažená PU, z fluo tkaniny, reflexní pásky, vysoký límec, stahovací kapuce v límci, skryté zapínání na zip a druky, raglánové rukávy. 2 našité kapsy s klopou a knoflíky. Elastická vnitřní manžeta, spodní okraj se stahovací šňůrkou. Tepelně zatavené pásy a švy.

**Látka: 100% polyester máčený, polyester potažený polyuretanem proti dešti.**

Bunda s vysokou viditelností hi-vi do dažďa, s PU povlakom, z fluorescenčnej tkaniny, s reflexnými pásmi, s vysokým stojáčikom. Nastaviteľná kapučňa, ktorá sa dá poskladať do goliera, skryté zapínanie na zips a patentné gombíky, raglánové rukávy. 2 našité vrecká s chlopňou a gombíkmi. Vnútorňá pružná manžeta, spodný lem so šnúrkou na sťahovanie. Švy prekryté tepelne zatavenou páskou.

**Tkanina: 100% polyester s povlakom, polyester s PU náterom odolným pred dažďom.**

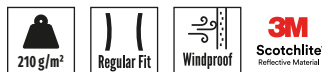

01006

02001

MUST

## River-Pants [000353-0094]

Kalhoty hi-vi do dešťe, potažené PU, z fluo tkaniny, s reflexnými páskami a gumičkou v pase. 2 našité kapsy s klopou a viditeľnými drukmi. Stahovací dolní část nohavice se zapínáním na druk. Tepelně zatavené pásy a švy. **Látka: 100% polyester máčený, polyester potažený polyuretanem proti dešti.**

Nohavice s vysokou viditeľnosťou hi-vi do dažďa, s PU povlakom, z fluorescenčnej tkaniny, s reflexnými pásmi a gumou v pase. 2 našité vrecká s chlopňou a patentnými gombíkmi bez prekrytia. Spodný okraj nohavíc s možnosťou nastavenia automatickým gombíkom. Švy prekryté tepelne zatavenou páskou.

**Tkanina: 100% polyester s povlakom, polyester s PU náterom odolným pred dažďom.**



01006

02011



CORE

## Hurricane-Jacket [000354-0093]

Pláštěnka hi-vi, potažená PU, reflexní pásy, vysoký límec, kapuce v límci, skryté zapínání na zip a druky, raglánové rukávy. 2 našité kapsy s klopou a knoflíky. Elastická vnitřní manžeta, spodní okraj se stahovací šňůrkou. Tepelně zatavené pásy a švy.

**Látka: 100% polyester máčený, polyester potažený polyuretanem proti dešti.**

Bunda s vysokou viditelností hi-vi do dažďa, s PU povlakom, s reflexnými pásmi, s vysokým stojačikom.

Kapučňa, ktorá sa dá poskladať do goliera, skryté zapínanie na zips a patentné gombíky, raglánové rukávy. 2 našité vrecká s chlopňou a gombíkmi. Vnútrná pružná manžeta, spodný lem so šnúrkou na sťahovanie. Švy prekryté tepelne zatavenou páskou.

**Tkanina: 100% polyester s povlakom, polyester s PU náterom odolným pred dažďom.**



SIZE | - | - | S | M | L | XL | XXL | 3XL | - | - | **BIG SIZE**



01006

02001

CORE

## Hurricane-Pants [000355-0093]

Kalhoty hi-vi do dešťe, potažené PU, s reflexnými páskami a gumičkou v pase. 2 našité kapsy s klopou a viditeľnými druky. Stahovací dolní část nohavice se zapínáním na druk. Tepelně zatavené švy.

**Látka: 100% polyester máčený, polyester potažený polyuretanem proti dešti.**

Nohavice s vysokou viditeľnosťou hi-vi do dažďa, s PU povlakom, s reflexnými pásmi a gumou v pase. 2 našité vrecká s chlopňou a patentnými gombíkmi bez prekrytia. Spodný okraj nohavíc s možnosťou nastavenia automatickým gombíkom. Švy prekryté tepelne zatavenou páskou.

**Tkanina: 100% polyester s povlakom, polyester s PU náterom odolným pred dažďom.**



SIZE | - | - | S | M | L | XL | XXL | 3XL | - | - | **BIG SIZE**



01006

02001

CORE

# Hi-Vi Rainset [001228-0380]

Komplet do deště potažený PU vrstvou a s reflexními páskami. Bunda na zip, kapuce v límci, rovné zakončení rukávů přizpůsobitelné pomocí druku, 2 hluboké kapsy s klopou, spodní okraj se stahovací šňůrkou. Kalhoty s elastickým pasem, 2 klokaní kapsy, spodní okraj stahovací pomocí druku. Tepelně podlepené švy. **Látka: 100% polyester máčený, polyester oxford 150D proti dešti s PU povrchem.**

Súprava s vysokou viditeľnosťou hi-vi do dažďa, s PU povlakom a reflexnými pásmi. Bunda so zipsom, s kapučňou, ktorá sa dá poskladať a vsunúť do goliera, rovný spodný okraj rukávov, ktorý sa dá nastaviť patentným gombíkom. 2 veľké vrecká s chlopňou, spodný okraj so sťahovacou šnúrkou. Nohavice s gumou v páse, 2 klikanie vrecká, šírka nohavíc na spodnom okraji sa dá upraviť patentným gombíkom. Švy prekryté tepelne zatavenou páskou. **Tkanina: 100% polyester s povlakom, polyester oxford 150D PU povrchnutý proti dažďu.**



01006

02001





MUST

## Dry-Jacket [000444-0101]

### INDUSTRY

Pláštěnka, potažená PU, krytý zip, stahovací kapuce v límci, stahovací manžety s druky. 2 kapsy s obáľkovým zapínaním. Spodní strana se stahovací šňůrkou. Reflexní vsadky na zadní straně. Tepelně zatavené švy.

Látka: 100% polyester máčený PU, polyester potažený polyuretanem proti dešti.

Bunda do dažďa s PU povlakom, s prekrytým zipsom, nastaviteľná kapučňa, ktorá sa dá poskladať do goliera, nastaviteľné pomocou patentných gombíkov. 2 vrecká so zatváraním na chlopňu. Spodný okraj so stahovacou šňůrkou. Reflexné vsuvky na zadnom diele. Švy prekryté tepelne zatavenou páskou.

Tkanina: 100% polyester s povlakom PU, polyester s PU náterom odolným pred dažďom.



SIZE | - | - | S | M | L | XL | XXL | 3XL | - | - | **BIG SIZE**



01000

07000

08007

MUST

## Dry-Pants [000443-0101]

### INDUSTRY

Kalhoty do deště, potažené PU, stahovací šňůrka gumička v pase, stahovací dolní část nohavice se zapínaním na druk. Reflexní logo. Tepelně zatavené švy.

Látka: 100% polyester máčený PU, polyester potažený polyuretanem proti dešti.

Nohavice do dažďa s PU povlakom, pružný elastický pás so stahovacou šňůrkou, nastaviteľný spodný okraj nohavíc s patentným gombíkom. Reflexné logo. Švy prekryté tepelne zatavenou páskou.

Tkanina: 100% polyester s povlakom PU, polyester s PU náterom odolným pred dažďom.



SIZE | - | - | S | M | L | XL | XXL | 3XL | - | - | **BIG SIZE**



01000

07000

08007

HANDY

**Set-Nylon** [000357-0093]**INDUSTRY**

Komplet do deště potažený PVC vrstvou. Skládá se z: bunda na zip s kapucí v límci, 2 kapsy s obáľkovým zapínáním, vnitřní elastická manžeta a síťovina na zádech. Kalhoty s elastickým pasem.

**Látka: 100% polyester máčený, polyester máčený do deště.**

Súprava do dažďa s PVC povlakom, pozostávajúca z nasledovného: bunda na zips, kapucňa zložená v golieri, 2 vrecká s chlopňou, vnútorná pružná manžeta a so sieťovinou na chrbte, nohavice s gumičkou v páse.

**Tkanina: 100% polyester s povlakom, polyesterový s povlakom nepremokavý.**

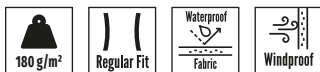

SIZE | - | - | - | M | L | XL | XXL | - | - | - | -

HANDY

**Set-Nylon Reflex** [S00236-P056]**INDUSTRY**

Komplet do deště potažený PVC vrstvou a s reflexními páskami. Skládá se z: bunda na zip s kapucí v límci, 2 kapsy s obáľkovým zapínáním, vnitřní elastická manžeta a síťovina na zádech. Kalhoty s elastickým pasem a stahovací spodní částí nohavice se zapínáním na druk.

**Látka: 100% polyester máčený, polyester máčený do deště.**

Súprava do dažďa s PVC povlakom a reflexnými pásmi, pozostávajúca z nasledovného: bunda na zips, kapucňa zložená v golieri, 2 vrecká s chlopňou, vnútorná pružná manžeta a so sieťovinou na chrbte, nohavice s gumičkou v páse a nastaviteľný spodný lem s patentným gombíkom.

**Tkanina: 100% polyester s povlakom, polyesterový s povlakom nepremokavý.**

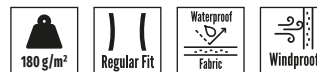

SIZE | - | - | - | M | L | XL | XXL | 3XL | 4XL | 5XL | **BIG SIZE**



01000



02001



07000



08007



08007







## Knee Tech [001509-0488]

Chrániče kolen z pěny EVA. Hustota 45/50 kg/m<sup>3</sup>. Prodává se v páru.  
Materiál: 100% EVA etylenvinylacetát, 45/50 kg/m<sup>3</sup>.

Nákolenník z expandovanej EVA peny. Hustota 45/50 kg/m<sup>3</sup>. Predáva sa v pároch.  
Materiál: 100% EVA etylenvinylacetát 45/50 kg/m<sup>3</sup>.



## DOPLŇKY

# Funkční doplňky.

CHRÁNIČE KOLEN A POUZDRA NA JMENOVKU.

## DOPLŇKY

# Funkčné doplnky.

CHRÁNIČE KOLIEN A ÚCHYTKY NA PREUKAZ.





## Badge-Holder [001171-0374]

Pouzdro na jmenovku s páskem.

Úchytka na služobnú menovku so šnúrkou.



## Emb-badge Holder [001172-0374]

Pouzdro na jmenovku pro přišití k oděvu.

Úchytka na služobnú menovku na prišitie na odev.

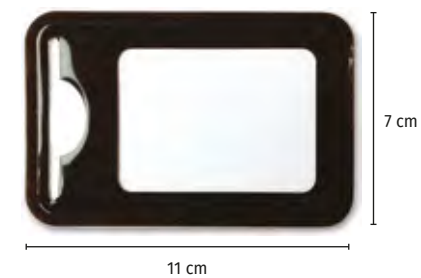

14000



14000









# Matching look.

Vypadat jednotně a upraveně je synonymem důslednosti a profesionality. Pro splnění této potřeby nabízí **Payper několik příbuzných výrobků v pánském, dámském a dětském provedení**, od sportovního až po formální styl. Symboly „Man+Lady+Kids“, „Man+Lady“, „Man+Kids“, které se nacházejí v katalogu, označují možná řešení. Níže je navržen přehled fotografií s číslem stránky odpovídající požadovanému výrobku.

Jednotný a upravený vzhled je synonymom dôslednosti a profesionality. Aby boli splnené tieto požiadavky, **Payper ponúka rôzne položky v rôznych verziách pre mužov, ženy aj pre deti**, od športového až po formálny štýl. Symboly „Man+Lady+Kids“, „Man+Lady“, „Man+Kids“, ktoré sú v katalógu, označujú možné riešenia. Nižšie je uvedený fotografický súhrn s číslom strany pre príslušný artikel.

TRIČKA  
TRIČKÁ



Sunset | Sunset Lady | Sunset Kids  
30 | 30 | 144

Sunrise | Sunrise Lady  
34 | 34

Free | Free Lady  
35 | 35



V-Neck | V-Neck Lady  
36 | 36



Pineta | Pineta Lady  
38 | 38



Print | Print Lady  
39 | 39



Party | Party Lady  
45 | 45



Young | Young Lady  
46 | 46



Sound+ | Sound+ Lady  
47 | 47



Look Man | Look  
51 | 51



Running | Running Lady  
54 | 54



Runner | Runner Lady | Runner Kids  
57 | 57 | 145





**POLOKOŠILE  
POLOKOŠELE**



**BIG SIZE**

Venice | Venice Lady | Venice Kids  
64 | 64 | 146



**BIG SIZE**

Florence | Florence Lady | Florence Kids  
67 | 67 | 146



**BIG SIZE**

Rome | Rome Lady  
144 | 150



**BIG SIZE**

Skipper | Skipper Lady  
70 | 70



**BIG SIZE**

Nation | Nation Lady  
74 | 74



**BIG SIZE**

Long Nation | Long Nation Lady  
75 | 75



**BIG SIZE**

Prestige | Glamour  
77 | 77



**BIG SIZE**

Memphis | Memphis Lady  
79 | 79



**BIG SIZE**

Nautic | Nautic Lady | Nautic Kids  
80 | 80 | 147



**BIG SIZE**

Cambridge | Leeds  
82 | 82



**BIG SIZE**

Training | Training Lady  
85 | 85

**SWEATWEAR**



**BIG SIZE**

Mistral+ | Mistral+ Lady  
92 | 92



**BIG SIZE**

Miami+ | Miami+ Lady | Zico+  
94 | 94 | 150



**BIG SIZE**

Panama+ | Panama+ Lady  
97 | 97



**BIG SIZE**

Class+ | Class+ Lady  
98 | 98



**BIG SIZE**

Sydney | Melbourne | Junior+  
102 | 102 | 150



**BIG SIZE**

Nazionale | Nazionale Lady  
104 | 104



**BIG SIZE**

Atlanta+ | Atlanta+ Lady | Colorado+  
106 | 106 | 151



**BIG SIZE**

Dallas+ | Dallas+ Lady  
108 | 108



**BIG SIZE**

Seattle | Seattle Lady | Seattle Kids  
111 | 111 | 152



**BIG SIZE**

Orlando | Orlando Kids  
114 | 151



**BIG SIZE**

Malibu+ | Malibu+ Lady  
123 | 123



**BIG SIZE**

Hawaii+ | Hawaii+ Lady  
128 | 128



Boxer+ | Boxer+ Lady  
130 | 130



**BIG SIZE**

Freedom+ | Freedom+ L. | Freedom+ K.  
131 | 131 | 152



Combat | Combat Lady | Combat Kids  
132 | 132 | 153



Derby | Derby Lady  
136 | 136



Nevada | Kansas  
137 | 137

**FORMAL WEAR**



**BIG SIZE**

Florentia | Florentia Lady  
162 | 162



**BIG SIZE**

Image | Image Lady  
166 | 166



**BIG SIZE**

Manager | Manager Lady  
167 | 167



**BIG SIZE**

Brighton | Brighton Lady  
168 | 168





BIG SIZE

Specialist | Specialist Lady  
171 | 171

BIG SIZE

Trophy | Trophy Lady  
172 | 172

BIG SIZE

Business | Business Lady  
174 | 174

BIG SIZE

Desk | Desk Lady  
178 | 178

BIG SIZE

Boat | Sea  
185 | 185

BIG SIZE

Classics | Classics Lady  
186 | 186

BIG SIZE

Classic/Half S. | Classic L/ Hse.  
189 | 189CELOROČNÍ  
CELOROČNÉ

BIG SIZE

Pacific R. 2.0 | Pacific L. R. 2.0 | Pacific K. R. 2.0  
196 | 196 | 156

BIG SIZE

Horizon R. 2.0 | Horizon L. R. 2.0  
198 | 198

BIG SIZE

Pacific 2.0 | Pacific Lady 2.0  
199 | 199

BIG SIZE

Atlantic 2.0 | Atlantic Lady 2.0  
200 | 200ZÁKLADNÍ VRSTVA  
SPODNÁ VRSTVA

BIG SIZE

T. P. 240 LS | T. P. Lady 240 LS  
208 | 210

BIG SIZE

T. P. 240 LPANT | T. P. Lady 240 LPANT  
208 | 210Tplayer | Tplayer Kids  
214 | 156

## FLÍS



BIG SIZE

Aspen+ | Aspen+ Lady  
222 | 222

BIG SIZE

Norway | Norway Lady  
224 | 224

BIG SIZE

Easy+ | Easy+ Lady  
226 | 226

**SOFTSHELLY  
SOFTSHELLOVÉ  
BUNDY**

BIG SIZE

 Extreme | Extreme Lady  
239 | 239

BIG SIZE

 Dublin | Dublin Lady  
247 | 247

BIG SIZE

 Gale | Gale Lady | Gale Kids  
248 | 248 | 157

BIG SIZE

 Perth | Perth Lady  
250 | 250

BIG SIZE

 Trip | Trip Lady  
252 | 252

**ZATEPLENÉ  
SOFTSHELLY  
SOFTSHELL  
S VÝPLŇOU**

BIG SIZE

 Gale Pad | Gale Pad Lady  
269 | 269

**BUNDY  
A VESTY**

BIG SIZE

 Informal | Informal Lady  
286 | 286

BIG SIZE

 Casual | Casual Lady  
287 | 287

BIG SIZE

 Gate | Gate Lady  
288 | 288

BIG SIZE

 North 2.0 | North Lady 2.0 | North Kids 2.0  
292 | 292 | 157

BIG SIZE

 Tornado | Tornado Lady  
302 | 302

BIG SIZE

 Flight | Flight Lady  
304 | 304

**DENIM  
DŽÍNSY**

BIG SIZE

 Hummer | Hummer Lady  
326 | 326

BIG SIZE

 Mustang | Mustang Lady  
327 | 327

BIG SIZE

 West | West Lady  
332 | 332

BIG SIZE

 San Francisco | San Francisco L.  
334 | 334





BIG SIZE

Los Angeles | Las Vegas  
335 | 335

**PROFESIONÁLNÍ  
KALHOTY  
PROFESIONÁLNE  
NOHAVICE**



BIG SIZE

Forest Stretch | Forest L. Stretch  
342 | 342



BIG SIZE

Forest | Forest Lady  
344 | 344



BIG SIZE

Forest Stretch Sum. | Forest St. Sum. L.  
345 | 345



BIG SIZE

Forest/Summer | Forest/Sum. L.  
346 | 346



BIG SIZE

Rimini Summer | Rimini Sum. L.  
347 | 347

**WOVEN TOP**



BIG SIZE

BIG SIZE

Lab | Lab Lady  
390 | 390

**VYSOKÁ  
VIDITELNOST  
VYSOKÁ  
VIDITELNOST**



BIG SIZE

Avenue | Avenue Lady  
419 | 419



BIG SIZE

Guard+ | Guard+ Lady  
423 | 423



BIG SIZE

Guard+ Winter | Guard+ Winter Lady  
424 | 424



BIG SIZE

Hispeed | Hispeed Lady  
445 | 445



BIG SIZE

Charter | Charter Lady  
454 | 454









# Průvodce velikostmi.

Používat správnou velikost oděvu znamená cítit se pohodlně v jakémkoli kontextu. K jejímu určení doporučujeme **přímo změřit své tělo a poté se podívat do níže uvedených tabulek**, v nichž najdete také převody mezi různými velikostními stupnicemi.

**Tabulku TOP je třeba konzultovat u výrobků, které oblékají horní část těla**, s výjimkou košil na míru, kterým je věnována zvláštní tabulka. **Naproti tomu tabulka KALHOTY obsahuje informace o kalhotách, džínách a bermudách v centimetrech.**

U těch, které jsou v palcích, je třeba konzultovat speciální tabulku. **A výrobky pro DĚTI mají svou vlastní tabulku**, v níž je uveden referenční věk.

V případě pochybností mezi dvěma velikostmi je vhodné zvolit velikost o něco větší, aby byla zajištěna větší volnost pohybu. **Před nákupem a přizpůsobením je však dobré si požadovaný výrobek vyzkoušet.** Strih se totiž může lišit v závislosti na modelu, látce nebo provedené úpravě.

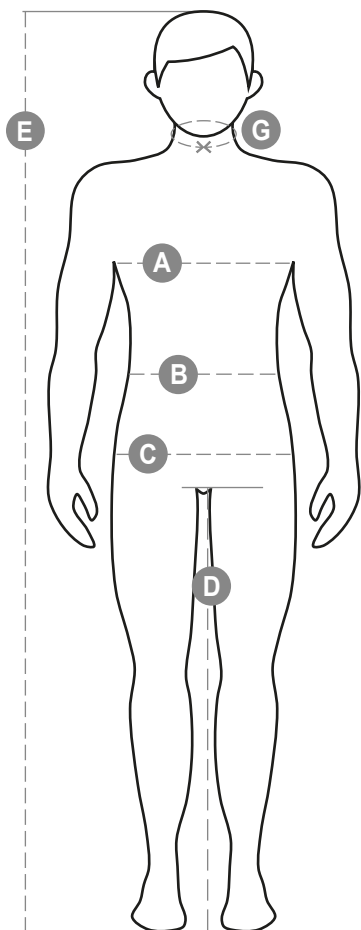

MAN

Top | Top

Mezinárodní velikosti	Mezinárodní velikosti		XXS	XS	S	M	L	XL	XXL	3XL	4XL	5XL										
IT - DE			36	38	40	42	44	46	48	50	52	54	56	58	60	62	64	66	68	70	72	74
FR - ES			32	34	36	38	40	42	44	46	48	50	52	54	56	58	60	62	64	66	68	70
UK			29	30	31	33	34	36	38	39	41	42	44	46	47	48	50	52	53	55	56	58
Krk	Golier	(G) - cm	37	37	38	38	39	39	40	40	41	41	42,5	42,5	44	44	45	45	46	46	47	47
		(G) - in	14½	14½	15	15	15½	15½	15¾	15¾	16	16	16¾	16¾	17¼	17¼	17¾	17¾	18	18	18½	18½
Hrudník	Hrudník	(A) - cm	72	76	80	84	88	92	96	100	104	108	112	116	120	124	128	132	136	140	144	148
		(A) - in	28	30	31	33	34	36	38	39	41	42	44	46	47	48	50	52	53	55	56	58
Pas	Pás	(B) - cm	64	68	72	74	76	80	84	88	92	96	100	104	108	112	116	120	124	128	132	136
		(B) - in	25	27	28	29	30	32	33	34	36	38	40	41	43	45	46	48	49	51	52	54
Výška	Výška	(E) - cm	170/181						175/187						175/189							
		(E) - in	67/71						69/73						69/75							

Košile na míru\* | Košele na mieru\*

Krk	Golier	(G) - cm	37	38	39	40	41	42	43	44	45	46	47	48	49	50	51			
		(G) - in	14½	15	15½	15¾	16	16½	17	17½	17¾	18	18½	19	19½	19¾	20			
INT.**			S	Sb	M	Mb	L	Lb	XL	XLb	XXL	XXLb	3XL	3XLb	4XL	4XLb	5XL			
IT - DE			44	44/46	46/48	48/50	50/52	52/54	54/56	56/58	58/60	60/62	62/64	64/66	66/68	68/70	70/72			
FR - ES			40	40/42	42/44	44/46	46/48	48/50	50/52	52/54	54/56	56/58	58/60	60/62	62/64	64/66	66/68			
UK			34	36	38	39	41	42	44	46	47	48	50	52	53	55	56			
Hrudník	Hrudník	(A) - cm	88	92	96	100	104	108	112	116	120	124	128	132	136	140	144			
		(A) - in	34	36	38	39	41	42	44	46	47	48	50	52	53	55	56			
Pas	Pás	(B) - cm	76	80	84	88	92	96	100	104	108	112	116	120	124	128	132			
		(B) - in	30	32	33	34	36	38	40	41	43	45	46	48	49	51	52			
Výška	Výška	(E) - cm	170/181						175/187						175/190					
		(E) - in	67/71						69/73						69/75					

\*Vývoj velikostí límce

\*Razvoj sistema z velikostjo vratu

\*\*B: Broad

cm = centimetry - in = palce

cm = centimetre - in = palce



Nosiť správnu veľkosť odevu znamená cítiť sa pohodlne v každom prostredí. Ak chcete vedieť správnu veľkosť, odporúčame **vziať miery v priamom kontakte s telom a následne si preštudovať nasledujúce tabuľky**, ktoré obsahujú aj prevody medzi rôznymi veľkostnými stupnicami.

**Tabuľka TOP** opisuje výrobky, ktoré sa nosia na hornej časti tela, s výnimkou košiel na mieru, ktorým je venovaná špeciálna tabuľka. **Tabuľka NOHAVICE**, naopak, **obsahuje informácie pre nohavice, džínsy a bermudy vyjadrené v centimetroch**.

Pre miery v palcoch treba skontrolovať špeciickú tabuľku. Nakoniec, **položky pre DETI sú v špeciálnej tabuľke**, ktorá uvádza referenčný vek.

Ak by ste váhali medzi dvoma veľkosťami, odporúčame zvoliť si trochu väčšiu veľkosť, aby bola zabezpečená väčšia voľnosť pohybu. **Pred nákupom a prispôbením však odporúčame vyskúšať si požadovanú položku**. Vhodnosť určitej veľkosti odevu sa môže v skutočnosti líšiť v závislosti od modelu, tkaniny alebo vykonanej úpravy.

# Sprievodca veľkosťami.

## Kalhoty | Nohavice

Mezinárodní velikosti		Medzinárodné veľkosti		XXS		XS		S		M		L		XL		XXL		3XL		4XL		5XL	
IT - DE				36	38	40	42	44	46	48	50	52	54	56	58	60	62	64	66	68	70	72	74
FR - ES				32	34	36	38	40	42	44	46	48	50	52	54	56	58	60	62	64	66	68	70
UK				25	27	28	29	30	32	33	34	36	38	40	41	43	45	46	48	49	51	52	54
Pas	Pás	(B) - cm	64		68	72	74	76	80	84	88	92	96	100	104	108	112	116	120	124	128	132	136
		(B) - in	25		27	28	29	30	32	33	34	36	38	40	41	43	45	46	48	49	51	52	54
Boky	Boky	(C) - cm	80		84	88	90	92	96	100	104	108	112	116	120	124	128	132	136	140	144	148	152
		(C) - in	31		33	34	35	36	38	39	41	42	44	46	47	49	50	52	53	55	56	58	59
Vnitřní strana nohy	Vnůtro nohy	(D) - cm	82		82	84	84	85	85	86	86	87	87	88	88	88	88	88	88	89	89	89	89
		(D) - in	32		32	33	33	33	33	33	33	34	34	34	34	34	34	34	34	35	35	35	35
Výška	Výška	(E) - cm	170/181						175/187						175/189								
		(E) - in	67/71						69/73						69/75								

## Kalhoty na míru\*\*\* | Nohavice na mieru\*\*\*

Pas	Pás	W - in	26	27	28	29	30	31	32	33	34	35	36	37	38	39	40	41	42	43	44
Délka	Dolžina	L - in	30	30	31	31	31	31	32	32	32	32	33		33		33		33		33
IT - DE			36/38	38	40	42	44	44/46	46	48	50	50/52	52		54		56		58/60		62
FR - ES			32/34	34	36	38	40	40/42	42	44	46	46/48	48		50		52		54/56		58
UK			26	27	28	29	30	31	32	33	34	35	36		38		40		42		44
Pas	Pás	(B) - cm	66	68,5	71	73,5	76	79	81	84	86,5	89	91,5		96,5		102		107		112
		(B) - in	26	27	28	29	30	31	32	33	34	35	36		38		40		42		44
Boky	Boky	(C) - cm	82	84	88	90	92	94	96	100	104	106	108		112		116		120		124
		(C) - in	32	33	34	35	36	37	38	39	41	41,5	42,5		44		45,5		47		49
Vnitřní strana nohy	Vnůtro nohy	(D) - cm	82	82	84	84	85	85	85	86	86	86	87		87		88		88		88
		(D) - in	32	32	33	33	33	33	33	33	33	33	34		34		34		34		34
Výška	Výška	(E) - cm	170/181						175/187						175/190						
		(E) - in	67/71						69/73						69/75						

\*\*\*Vývoj velikosti v palcích

\*\*\*Razvoj velikosti v palcích

cm = centimetry - in = palce

cm = centimetre - in = palce

## Top | Top

Mezinárodní velikosti	Medzinárodné veľkosti		XS		S		M		L		XL		XXL		3XL	
IT			34	36	38	40	42	44	46	48	50	52	54	56	58	60
FR - ES			30	32	34	36	38	40	42	44	46	48	50	52	54	56
DE			28	30	32	34	36	38	40	42	44	46	48	50	52	54
UK			2	4	6	8	10	12	14	16	18	20	22	24	26	28
Krk	Golier	(G) - cm	36	36	37	37	38,5	38,5	39,5	39,5	41	41	42	42	43	43
		(G) - in	14	14	14½	14½	15	15	15½	15½	16	16	16½	16½	17	17
Poprsí	Prsia	(A) - cm	72	76	80	84	88	92	96	100	104	108	112	116	120	124
		(A) - in	28	30	31	33	35	36	37	39	41	42	44	45	47	48
Pas	Pás	(B) - cm	54	58	62	66	70	74	76	80	84	88	92	96	100	104
		(B) - in	21	23	24	26	27	29	30	31	33	35	36	38	39	41
Boky	Boky	(C) - cm	80	84	88	92	96	100	104	108	112	116	120	124	128	132
		(C) - in	31	33	35	36	38	39	41	42	44	45	47	48	50	51
Výška	Výška	(E) - cm	160/175						168/185							
		(E) - in	63/69						66/73							

## Košile na míru\* | Košele na mieru\*

Velikosti IT	IT veľkosti		36	38	40	42	44	46	48	50		
INT.**			XS <sub>B</sub>	S	S <sub>B</sub>	M	M <sub>B</sub>	L	L <sub>B</sub>	XL		
FR - ES			32	34	36	38	40	42	44	46		
DE			30	32	34	36	38	40	42	44		
UK			4	6	8	10	12	14	16	18		
Krk	Golier	(G) - cm	35	36	37	38	39	40	41	42		
		(G) - in	13¾	14	14½	15	15½	15¾	16	16½		
Poprsí	Prsia	(A) - cm	76	80	84	88	92	96	100	104		
		(A) - in	30	31	33	35	36	37	39	41		
Pas	Pás	(B) - cm	58	62	66	70	74	76	80	84		
		(B) - in	23	24	26	27	29	30	31	33		
Boky	Boky	(C) - cm	84	88	92	96	100	104	108	112		
		(C) - in	33	35	36	38	39	41	42	44		
Výška	Výška	(E) - cm	160/175						168/185			
		(E) - in	63/69						66/73			

Vývoj velikostí límce označených v IT velikostech  
Razvoj v velikostih vratu, označene v velikostih IT  
\*\*B: Broad

## Kalhoty | Nohavice

Mezinárodní velikosti	Medzinárodné veľkosti		XS		S		M		L		XL		XXL		3XL	
IT			34	36	38	40	42	44	46	48	50	52	54	56	58	60
FR - ES			30	32	34	36	38	40	42	44	46	48	50	52	54	56
DE			28	30	32	34	36	38	40	42	44	46	48	50	52	54
UK			2	4	6	8	10	12	14	16	18	20	22	24	26	28
Pas	Pás	(B) - cm	36	36	37	37	38,5	38,5	39,5	39,5	41	41	42	42	43	43
		(B) - in	14	14	14½	14½	15	15	15½	15½	16	16	16½	16½	17	17
Boky	Boky	(C) - cm	72	76	80	84	88	92	96	100	104	108	112	116	120	124
		(C) - in	28	30	31	33	35	36	37	39	41	42	44	45	47	48
Vnitřní strana nohy	Vnútro nohy	(D) - cm	54	58	62	66	70	74	76	80	84	88	92	96	100	104
		(D) - in	21	23	24	26	27	29	30	31	33	35	36	38	39	41
Výška	Výška	(E) - cm	160/175						168/185							
		(E) - in	63/69						66/73							

cm = centimetry - in = palce  
cm = centimetre - in = palce

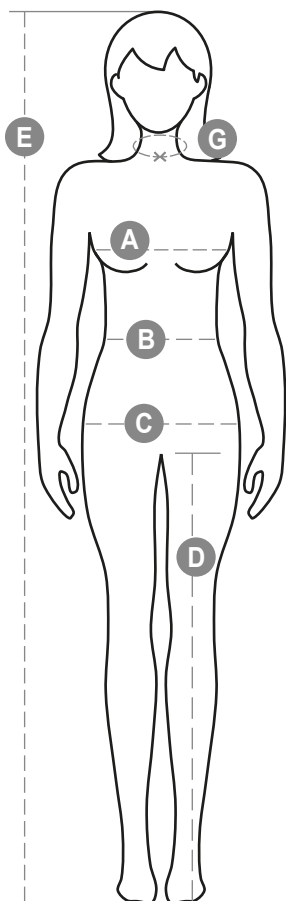

LADY



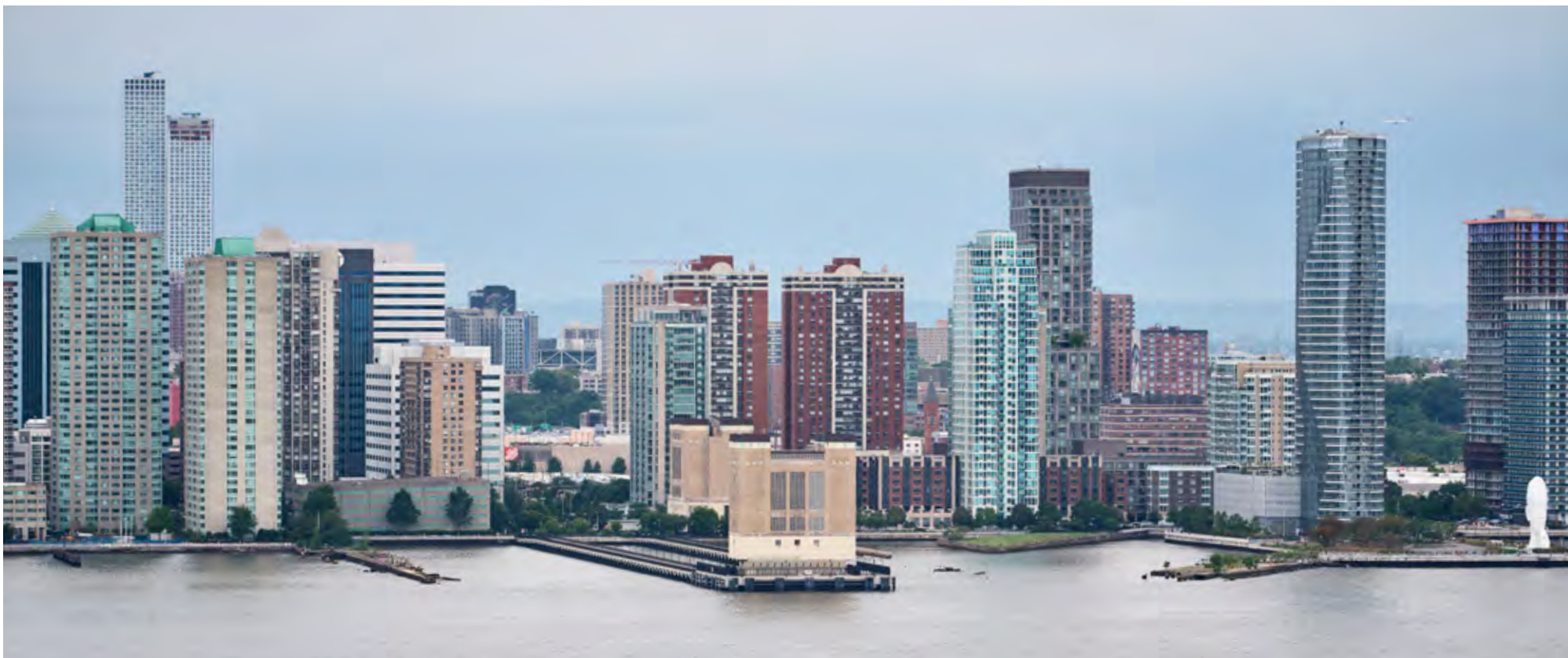

### Děti | Deti

Věk	Vek		0-1	1-2	3-4	5-6	7-8	9-10	11-12	13-14
Mezinárodní velikosti	Mezinárodné veľkosti		3XS	XXS	XS	S	M	L	XL	XXL
Hrudník	Hrudník	(A) - cm	47	52	58	64	69	75	80	84
		(A) - in	19	21	23	25	27	29	31	33
Boky	Boky	(C) - cm	47	53	59	65	71	76	82	86
		(C) - in	19	21	23	25	28	30	32	33
Vnitřní strana nohy	Vnútro nohy	(D) - cm	31	34	39	48	54	61	67	72
		(D) - in	12	14	15	19	21	24	26	28
Výška	Výška	(E) - cm	68/78	80/86	98/106	110/116	122/128	134/140	146/152	158/164
		(E) - in	26/31	32/34	38/42	43/45	48/50	53/55	57/60	62/64

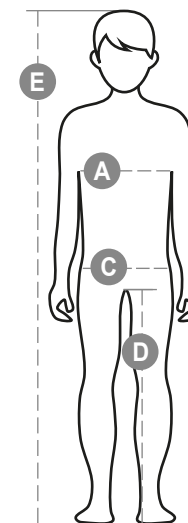

KID

cm = centimetry - in = palce  
cm = centimetre - in = palce

## Barvy Payper.

SLOVNÍČEK KÓDŮ BAREV.

Užitečný nástroj pro rychlou orientaci v barevné sladění katalogových položek. Klíč spočívá v prvních dvou číslech kódu barvy, která určují rodinu, do níž patří. Příklad: pokud je katalogový kód **03006**, počáteční **03** znamená, že se jedná o variantu červené.

## Farby Payper.

GLOSÁR NA IDENTIFIKÁCIU KÓDOV FARIEB.

Užitočný nástroj na rýchle pochopenie zhody odtieňov farieb pre položky v katalógu. Kľúčom sú prvé dve číslice kódu farby, ktoré identifikujú príslušnú skupinu. Příklad: ak je kód v katalógu **03006**, prvé číslice **03** znamenajú, že ide o odtieň červenej farby.



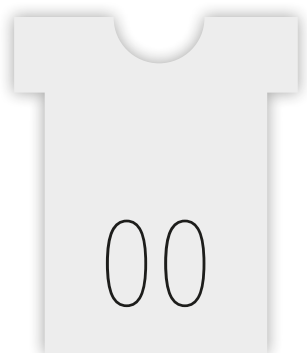

00

BÍLÁ  
BIELA

01

ŽLUTÁ  
ŽLTÁ

02

ORANŽOVÁ  
ORANŽOVÁ

03

ČERVENÁ  
ČERVENÁ

04

BORDOVÝ  
BORDOVÁ

05

RŮŽOVÁ  
RŮŽOVÁ

06

FIALOVÁ  
FIALOVÁ

07

ZELENÁ  
ZELENÁ

08

MODRÁ  
MODRÁ

09

KRÁLOVSKÁ MODRÁ  
KRÁLOVSKÁ MODRÁ

10

SVĚTLE MODRÁ  
JASNÁ MODRÁ

11

PŘÍRODNÍ  
PŘÍRODNÉ

12

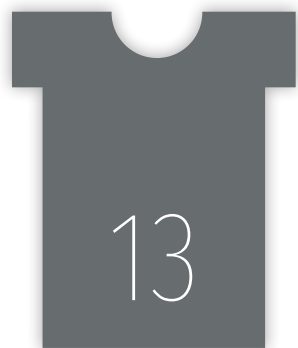
MASKÁČOVÁ  
MASKÁČOVÁ

13

ŠEDÁ  
SIVÁ

14

ČERNÁ  
ČIERNA

16

VZOR  
VZORKA

# Symbols.

Každý výrobek v katalogu je doplněn grafickými symboly, které poskytují přehled o **stylistických a technických vlastnostech oděvu**. Aby měly větší trvanlivost a zároveň si zachovaly neporušený výkon, **je třeba prát, sušit a žehlit po nahlédnutí do symbolů údržby uvedených na vnitřní etiketě** (care label). Pro snazší pochopení všech symbolů jsou níže uvedeny vysvětlující legendy.

# Symbols.

Každá položka v katalógu je doplnená grafickými symbolmi, ktoré ponúkajú prehľad o **štýlových charakteristikách a technických vlastnostiach odevu**. Aby sa predĺžila životnosť odevov a zachovala sa ich funkčnosť, **odporúča sa dodržiavať pokyny na pranie, sušenie a žehlenie uvedené prostredníctvom symbolov na vnútornej etikete** (care label). Pochopenie všetkých symbolov uľahčuje legenda s vysvetlivkami.





**DRUH****Man:** označuje výrobek určený pro muže.**Lady:** označuje výrobek určený pro ženy.**Kids:** označuje výrobek pro děti a mládež do 14 let.**POHLAVIE****Man:** označuje položku navrhnutú pre mužov.**Lady:** označuje položku navrhnutú pre ženy.**Kids:** označuje položku pre deti a dospievajúcich do 14 rokov.**Unisex:** označuje výrobek pro muže a ženy.**Match Man + Lady:** označuje dostupnosť stejného výrobku v kombinaci pánského a dámského.**Match Man + Kid:** označuje dostupnosť stejného výrobku v kombinaci pánského a dětského.**Match Man + Lady + Kid:** označuje dostupnosť stejného výrobku v kombinaci pánského, dámského a dětského.**Unisex:** identifikuje položku s návrhom vhodným pre mužov aj ženy.**Match Man + Lady:** označuje dostupnosť rovnakého výrobku pre páňov a dámy.**Match Man + Kid:** označuje dostupnosť rovnakého výrobku pre páňov a deti.**Match Man + Lady + Kid:** označuje dostupnosť rovnakého výrobku pre páňov, dámy aj pre deti.

## ODĚV



**Hmotnosť:** pro každý výrobek je uvedena hmotnosť v gramech na metr čtvereční základní látky.



**Big Size:** označuje dostupnosť alespoň jedné velikosti větší než XXL.



**Regular Fit:** označuje výrobek normálního střihu Payper. Velikosti v tabulce jsou stanoveny s mírnou rezervou, která poskytuje tu správnou volnost pohybu a dodává oděvům praktičnost a pohodlí při používání.



**Contemporary Fit:** označuje výrobek moderního střihu, tj. modelovanější než Regular.



**Slim Fit:** označuje výrobek přiléhavějšího střihu než Regular.



**Comfort Fit:** označuje výrobek volnějšího střihu než Regular.



**Stretch:** označuje materiál, který je alespoň zčásti elastický, což výrobku dodává pružnost a pohodlí.



**Flexibility:** Označuje neelastický materiál, který je v každém případě pružný a pohodlný.



**Water Repellent:** označuje materiál, který byl ošetřen vodoodpudivě; tato vlastnost nezaručuje totální nepropustnost výrobku a nemusí být dlouhodobě trvalá.

## ODEVY

**Hmotnosť:** pri každom výrobku je uvedená hmotnosť v gramoch na meter štvorcový hlavnej tkaniny.

**Big Size:** označuje dostupnosť aspoň jednej veľkosti väčšej ako XXL.

**Regular Fit:** označuje výrobok s normálnym veľkostným číslovaním Payper. Tabuľka s veľkosťami bola vypracovaná tak, aby zaručovala určitú toleranciu, ktorá zaručí voľnosť pohybu a pohodlie pri nosení.

**Contemporary Fit:** označuje výrobok zodpovedajúci súčasnej móde, čo znamená, že je priliehavější ako odevy s normálnym strihom Regular.

**Slim Fit:** označuje výrobok priliehavějšího strihu ako odevy s normálnym strihom Regular.

**Comfort Fit:** označuje výrobok pre nadmerné postavy zaručujúci väčšie pohodlie ako odevy s normálnym strihom Regular.

**Stretch:** označuje materiál, ktorý je aspoň čiastočne elastický, čím sa výrobok stáva pružnejším a pohodlnejším.

**Flexibility:** označuje materiál, ktorý nie je elastický, ale napriek tomu je ohybný a pohodlný.

**Water Repellent:** označuje materiál, ktorý bol ošetrený s cieľom odpudzovať vodu. Táto charakteristika nezaručuje úplnú nepremokavosť výrobku a nemusí pretrvávajúť dlhodobo.



**Waterproof Fabric:** označuje nepropustnosť materiálu; máte na paměti, že každý materiál má svůj stupeň odolnosti vůči propustnosti vody a že výrobek obsahuje švy, zipy a knoflíky, které mohou ovlivňovat jeho nepropustnost.



**Breathable:** označuje prodyšnost materiálu; tato vlastnost látky umožňuje snadnější odstranění vlhkosti z lidského těla snížením kondenzace potu a zvýšením pohodlí a tepelné izolace.



**Windproof:** označuje materiál odolný proti větru; struktura a textura látky nedovolují průchod vzduchu.



**3 Layers:** označuje třívrstvou softshellovou bundu; struktura oděvu umožňuje, aby byl nepromokavý, prodyšný a větruodolný.



**3 Layers Padded:** označuje třívrstvou softshellovou bundu; s přidáním vnitřní vložky.



**Insulated 1:** označuje výrobek s dostatečnou tepelnou izolací.



**Insulated 2:** označuje výrobek s celkem dobrou tepelnou izolací.



**Insulated 3:** označuje výrobek s dobrou tepelnou izolací.



**UV Protection:** označuje schopnost látky absorbovat UV záření pomocí hodnoty UPF (Ultraviolet Protection Factors).

**Waterproof Fabric:** označuje nepremokavosť materiálu. Nezabudnite, že každý materiál má svoju úroveň odolnosti voči prenikaniu vody a že odev je vybavený švami, zipsami, gombíkmi, ktoré môžu ovplyvniť nepremokavosť odevu.

**Breathable:** označuje priehľadnosť materiálu. Táto vlastnosť tkaniny umožňuje ľahšie odstránenie vlhkosti z ľudského tela znížením kondenzácie potu, zvyšovaním pohodlia a tepelnej izolácie.

**Windproof:** označuje materiál proti vetru. Konzistencia a textúra tkaniny neumožňujú prenikanie vzduchu.

**3 Layers:** identifikuje 3-vrstvovú bundu Soft-shell, štruktúra zaručuje nepremokavosť a priehľadnosť odevu, ako aj ochranu proti vetru.

**3 Layers Padded:** identifikuje 3-vrstvovú bundu Soft-shell s doplnkovou vnútornou výplňou.

**Insulated 1:** označuje výrobok s dostatočnou tepelnou izoláciou.

**Insulated 2:** označuje výrobok s miernou tepelnou izoláciou.

**Insulated 3:** označuje výrobok s dobrou tepelnou izoláciou.

**UV Protection:** označuje schopnosť tkaniny pohlcovať UV žiarenie, vyjadruje sa hodnotou UPF (Ultraviolet Protection Factors – Faktory ochrany pred ultrafialovým žiarením).





**Easy Care:** označuje výrobek se snadnou údržbou, který nevyžaduje speciální ošetření při praní.



**Easy Iron:** označuje výrobek, který se snadno žehlí díky ošetření, které bylo provedeno na materiálu; tato vlastnost však není trvalá.



**Next G:** označuje oděvy vyrobené z látek obsahujících „vlákna nové generace“.



**Sartorial Style:** označuje výrobek realizovaný s ozdobnými detaily a úpravami na míru.



**Three-Needle Stitching:** označuje tříjehlové stehy na výrobku, které zaručují větší odolnost a životnost.



**Easy Zipper:** Označuje výrobek, který má celý zip s dvojitým jezdcem s usnadněným zapínáním.

**Easy Care:** označuje výrobek s jednoduchou údržbou, který si při praní nevyžaduje speciální starostlivost.

**Easy Iron:** označuje výrobek, který sa žehlí jednoducho vďaka úprave materiálu. Táto vlastnosť sa však neuchová natrvalo.

**Next G:** označuje odevy vyrobené z tkanín obsahujúcich „vlákna novej generácie“.

**Sartorial Style:** identifikuje výrobok vyrobený s detailmi a finálnymi úpravami na mieru.

**Three-Needle Stitching:** označuje štepanie 3 ihlami, čo dodáva výrobku väčšiu odolnosť a trvanlivosť.

**Easy Zipper:** označuje výrobok s vnútorným zipsom s dvojitým bežcom, čo uľahčuje zatváranie.



**No Label:** označuje výrobky bez etikety Payper; jde o výrobky vhodné pro větší přizpůsobení ze strany zákazníka.



**Life-saving:** identifikuje přítomnost originálního reflexního prvku na zip, umístěného na zadní straně bundy.



**Segmented Tape:** identifikuje přítomnost segmentovaných reflexních pásek, které zaručují větší volnost pohybu.

**No Label:** označuje výrobky bez etikety Payper. Výrobky sú vhodné, aby si ich mohol zákazník lepšie prispôbiť vlastným požiadavkám.

**Life-saving:** identifikuje prítomnosť pôvodného odrazového prvku uzavretého zipsom, umiestneného na zadnej strane bund.

**Segmented Tape:** identifikuje prítomnosť pásov s odrazovými dielikmi, ktoré zaručujú väčšiu voľnosť pohybu.

## TERMOBLEČENÍ



**Light:** označuje lehký oděv (160 gr), ideální pro teploty od -5 °C do +10 °C.



**Welter:** označuje střední oděv (240 gr), ideální pro teploty od -20 °C do +5 °C.



**Cruiser:** označuje těžký oděv (280 gr), ideální pro teploty od -30 °C do 0 °C.

## TERMICKÉ ODEVY

**Light:** identifikuje ľahký odev (160 g), ideálny pre teploty -5 °C až +10 °C.

**Welter:** identifikuje stredný odev (240 g), ideálny pre teploty -20 °C až +5 °C.

**Cruiser:** identifikuje ťažký odev (280 g), ideálny pre teploty -30 °C až 0 °C.



## Lock System designed by Payper®



Jedná se o patentovaný „užitný model“, který se používá na kapsách některých pracovních oděvů. Jedná se o inovativní design, u něhož je uzavírací klopka o něco užší než kapsa, takže ji lze pomocí přesného spojení uzamknout jak zvenčí, tak zevnitř samotné kapsy. **Vnitřní uzamčení klopky má dvojí funkci.** Na jedné straně umožňuje, aby kapsa zůstala stále otevřená a umožnila nerušený přístup ruky, na druhé straně zabráňuje vypadnutí předmětů, pokud jsou uloženy pod klopou.

Je to patentovaný „užitkový model“, který sa používa na vreckách niektorých pracovných odevov. Ide o inovatívny návrh, ktorý predstavuje uzatváraciu chlopňu, ktorá je o niečo užšia ako vrecko, takže sa dá zablokovať zvonka aj zvnútra k samotnému vrecku pomocou špecifických svoriek. **Vnútorné zablokovanie chlopne má dvojakú funkciu.** Na jednej strane umožňuje ponechať vrecko vždy otvorené, aby sa dala ruka vsunúť bez problémov, na druhej strane bráni vypadnutiu predmetov, ak sú uložené pod chlopňou.

## Zapsaný průmyslový vzor EU Model registrovaný v rámci európskej únie



Označuje výrobek, jehož výkres nebo model byl zaregistrován u EUIPO, Úřadu Evropské unie pro duševní vlastnictví.

Zapsaný průmyslový vzor EU (RCD) je výlučné právo udělené pro „vzhled výrobku nebo jeho části, který vyplývá zejména z vlastností linií, obrysů, barev, tvaru, struktury povrchu a/nebo materiálů samotného výrobku a/nebo jeho zdobení“. Výhradní právo absolutně zakazuje užití průmyslového vzoru jinými výrobci ve všech státech Evropské unie.

Identifikuje produkt, ktorého návrh alebo model je zaregistrovaný v EUIPO, Úrad Európskej únie pre duševné vlastníctvo.

Návrh alebo model zaregistrovaný v Európskych spoločnostiach (DCR) predstavuje výhradné právo udelené vzhľadom na „vonkajší vzhľad nejakého výrobku alebo nejakej jeho časti, v súvislosti s líniami, obrysami, farbami, tvarom, povrchovou úpravou, materiálmi a/alebo s dekoráciami“. Výhradné právo na používanie návrhu alebo modelu a zakazuje jeho používanie tretími stranami v ktorejkoľvek krajine Európskej únie.





## Přídavné etikety.

### TYPOVÉ RODINY

V katalogu je většinou výrobků, které oblékají horní část těla (TOP), přiřazeno „klíčové slovo“ označující typovou rodinu, do které patří, což je chápáno jako soubor výrobků, které mají stejnou hlavní tkaninu nebo stejný typ obalu či cenovou kategorii.

- MUST** označuje nejlepší výrobky s nejlepším obsahem v rámci každé třídy výrobku.
- CORE** označuje základní výrobky, které představují jádro kolekce a jsou obvykle nejžádanější.
- HANDY** označuje výrobky v esenciálním stylu, vhodné pro ty, kteří dávají přednost praktičnosti a funkčnosti.
- FRESH** jedná se o posílení pro označení svěžesti materiálu, jako v případě french terry.
- ACTIVE** je posílení pro označení výrobků doporučených pro dynamické použití.

### PRODUKTOVÉ ŘADY

Mnohé výrobky, kromě toho, že jsou seskupeny podle tříd výrobků a stylových řad, jsou součástí určité produktové řady, tj. kolekce příbuzných oděvů určených pro konkrétní použití. Tak je tomu v případě vysoké viditelnosti nebo Multipro, kterým jsou věnovány speciální části. Ostatní řady jsou naopak rozloženy do celého katalogu podle logiky prezentace a jsou označeny výraznými štítky.

**DOWNJ** identifikuje péřové bundy, zateplené a prošívané bundy s proužkovým nebo kanálovým prošíváním.

**SPORTSWEAR** označuje casual, lehce zateplené bundy vhodné pro volnočasové aktivity.

**WORKINSTYLE** zahrnuje nenápadné pracovní oblečení, které lze použít i pro volnočasové aktivity.

**NEXT G** označuje vysoce technické výrobky z materiálů nové generace, které jsou velmi flexibilní a vysoce výkonné.

**TECH-NIK LINE** je technická řada navržená pro profesionály, kteří hledají design a funkčnost.

**INDUSTRY** je řada určená pro malé i velké průmyslové provozy nebo pracovní prostředí, kde je vyžadováno praktické a odolné oblečení.

## Doplňkové etikety.

### SKUPINY PODĚLA ŠTÝLU

V katalogu je většina výrobků, které se oblékají na horní část těla (TOP) spojená s „klíčovým slovem“, které označuje skupinu podle štýlu, do které patří, chápána jako soubor výrobků, které mají společnou hlavní tkaninu alebo spracovania alebo rovnakú cenovú kategóriu..

- MUST** identifikuje výnimočné výrobky, ktoré najviac charakterizujú skupinu a sú v každej tovarovej skupine.
- CORE** identifikuje ústredné výrobky, ktoré sú v ústredí kolekcie, zvyčajne sú najžiadanejšie.
- HANDY** identifikuje výrobky jednoduchšieho štýlu, vhodné pre ľudí, ktorí uprednostňujú praktickosť a funkčnosť.
- FRESH** je to označenie označujúce čerstvosť materiálu, ako v prípade french terry.
- ACTIVE** je to označenie pre výrobky odporúčané pre aktívnych ľudí vykonávajúcich náročnejšie činnosti.

### KOLEKCE VÝROBKOV

Rôzne položky, ktoré sú zoskupené podľa triedy tovarov a skupiny podľa štýlu, a okrem toho sú súčasťou špecifickej kolekcie výrobkov, t. j. kolekcie zo súvisiacich položiek zameraných na určité použitie. Kolekcií „Vysoká viditeľnosť“ alebo Multipro sú venované špeciálne časti. Iné kolekcie sú, naopak, uvedené v katalogu a sú označené rozlišovacími etiketami.

**DOWNJ** označuje páperové bundy, vetrovky s výplňou a prešívané alebo preštepované odevy.

**SPORTSWEAR** identifikuje blúzóny a bundy s ľahkou výplňou na voľný čas.

**WORKINSTYLE** obsahuje triezve pracovné odevy, ktoré sa dajú používať aj vo voľnom čase.

**NEXT G** označuje odevy s ešte dokonalejšími technickými vlastnosťami, vyrobené z materiálov novej generácie, veľmi univerzálne a veľmi výkonné.

**TECH-NIK LINE** označuje kolekciu odevov z technických tkanín, určených pre pracovníkov, ktorí hľadajú estetiku a funkčnosť.

**INDUSTRY** je to kolekcia určená pre malé a veľké priemyselné odvetvia, alebo odevy pre pracoviská, kde sa vyžaduje praktický a odolný odev.



## Údržba oděvu Starostlivosť o odev

### POSTUPY PRANÍ POSTUP PRI PRANÍ

Maximální teplota praní 95 °C / Normální cyklus		Maximálna teplota pri praní 95 °C / Normálny cyklus
Maximální teplota praní 70 °C / Normální cyklus		Maximálna teplota pri praní 70 °C / Normálny cyklus
Maximální teplota praní 60 °C / Normální cyklus		Maximálna teplota pri praní 60 °C / Normálny cyklus
Maximální teplota praní 60 °C / Delikátní cyklus		Maximálna teplota pri praní 60 °C / Šetrný cyklus
Maximální teplota praní 50 °C / Normální cyklus		Maximálna teplota pri praní 50 °C / Normálny cyklus
Maximální teplota praní 50 °C / Delikátní cyklus		Maximálna teplota pri praní 50 °C / Šetrný cyklus
Maximální teplota praní 40 °C / Normální cyklus		Maximálna teplota pri praní 40 °C / Normálny cyklus
Maximální teplota praní 40 °C / Delikátní cyklus		Maximálna teplota pri praní 40 °C / Šetrný cyklus

Maximální teplota praní 40 °C / Velmi delikátní cyklus		Maximálna teplota pri praní 40 °C / Velmi šetrný cyklus
Maximální teplota praní 30 °C / Normální cyklus		Maximálna teplota pri praní 30 °C / Normálny cyklus
Maximální teplota praní 30 °C / Delikátní cyklus		Maximálna teplota pri praní 30 °C / Šetrný cyklus
Maximální teplota praní 30 °C / Velmi delikátní cyklus		Maximálna teplota pri praní 30 °C / Velmi šetrný cyklus
Ruční praní / Maximální teplota 40 °C		Ručné pranie / Maximálna teplota 40 °C
Neprat ve vodě		Neperte vo vode

### BĚLENÍ BIELENIE

Jakékoliv bělení		Lubovoľné bielidlo
Jakékoliv bělení bez chlóru		Lubovoľné bielidlo bez chlóru
Nepoužívat bělicí prostředky		Nebieliť

### SUŠENÍ POMOCÍ ROTAČNÍHO BUBNU SUŠENIE V BUBNOVEJ SUŠIČKE

Sušení pomocí bubnu / Normální teplota, max. 80 °C		Sušenie v bubnovej sušičke / Normálna teplota, max 80 °C
Sušení pomocí bubnu / Nízká teplota, max. 60 °C		Sušenie v bubnovej sušičke / Nízka teplota, max 60 °C
Nesušit pomocí rotačního bubnu		Nesušit v bubnovej sušičke



**PŘIROZENÉ SUŠENÍ**  
**PRIRODZENÉ SUŠENIE**

Pověšení		Vyvesenie
Sušení odkapáváním		Vysušenie odkvapkaním
Sušení na rovné podložce		Vysušenie prestretím na rovnej ploche
Sušení odkapáváním na rovné podložce		Vysušenie prestretím na rovnej ploche odkvapkaním
Pověšení ve stínu		Vyvesenie v tieni
Sušení odkapáváním ve stínu		Vysušenie odkvapkaním v tieni
Sušení na rovné podložce ve stínu		Vysušenie prestretím na rovnej ploche v tieni
Sušení odkapáváním na rovné podložce ve stínu		Vysušenie prestretím na rovnej ploche odkvapkaním v tieni

**ŽEHLENÍ**  
**ŽEHLENIE**

Žehlit při maximální teplotě 200 °C		Žehliť pri maximálnej teplote 200 °C
Žehlit při maximální teplotě 150 °C		Žehliť pri maximálnej teplote 150 °C
Žehlit při maximální teplotě 110 °C bez páry		Žehliť pri maximálnej teplote 110 °C bez páry
Nežehlit		Nežehliť

**PROFESIONÁLNÍ ÚDRŽBA LÁTKY**  
**PROFESIONÁLNA ÚDRŽBA TKANÍN**

Suché čištění jakýmkoliv ředidlem		Chemické čistenie s ľubovoľným rozpúšťadlom
Suché čištění perchlorethylenem / Normální cyklus		Chemické čistenie s tetrachlórètylénom / Normálny cyklus
Suché čištění perchlorethylenem / Delikátní cyklus		Chemické čistenie s tetrachlórètylénom / Šetrný cyklus
Suché čištění uhlovodíky / Normální cyklus		Chemické čistenie s uhľovodíkmi / Normálny cyklus
Suché čištění uhlovodíky / Delikátní cyklus		Chemické čistenie s uhľovodíkmi / Šetrný cyklus
Nečistit na sucho		Nečistiť chemicky
Profesionální čištění vodou / Normální cyklus		Profesionálne pranie / Normálny cyklus
Profesionální čištění vodou / delikátní cyklus		Profesionálne pranie / Šetrný cyklus
Profesionální čištění vodou / Velmi delikátní cyklus		Profesionálne pranie / Velmi šetrný cyklus
Neprovádět profesionální čištění vodou		Neprať profesionálne

**RADY K ÚDRŽBĚ**  
**ODPORÚČANIA PRI ÚDRŽBE**

Prát naruby



Prať naruby









# Certifikace.

Nařízení (EU) 2016/425 stanoví požadavky na návrh a výrobu osobních ochranných prostředků (OOP) dodávaných na trh a stanoví pravidla pro volný pohyb v rámci Evropské unie. Označení CE potvrzuje, že výrobek byl výrobcem posouzen a že splňuje požadavky EU na bezpečnost a ochranu zdraví uživatelů a ochranu životního prostředí. Velká Británie zavedla vlastní značku shody (UKCA), ale zároveň prodloužila uznávání označení CE na dobu neurčitou. Vlastní prohlášení o označení CE se proto vztahuje i na označení UKCA. Na druhou stranu, pokud je vyžadováno povinné posouzení shody notifikovanými osobami, toto posouzení musí být výslovně vydáno i pro označení UKCA.

Klasifikace osobních ochranných prostředků se provádí podle rostoucích kategorií rizika, jak je uvedeno v následující tabulce.

# Certifikáty.

Nariadenie (EÚ) č. 2016/425 určuje požiadavky na dizajn a výrobu osobných ochranných prostriedkov (OOP) prístupných na trhu a určuje pravidlá voľného pohybu v Európskej únii. Označenie CE potvrdzuje, že výrobok bol posúdený výrobcem a že vyhovuje požiadavkám, ktoré určuje EÚ z hľadiska zdravia a bezpečnosti používateľa a ochrany životného prostredia.

Spojené kráľovstvo zaviedlo vlastnú značku zhody (UKCA), ale okrem toho predĺžila uznávanie označenia CE na neurčito. Metódy vlastného vyhlásenia označenia CE sa preto vzťahujú aj na označenie UKCA. Ak sa však vyžaduje povinné posudzovanie zhody zo strany notifikovaných osôb, musí byť výslovne vydané aj označenie UKCA. Klasifikácia OOP sa robí podľa rastúceho rizika. Ochranné prostriedky sa triedia do kategórií, ako je uvedené v nasledujúcej tabuľke.

Osobní ochranné prostředky			
Osobné ochranné prostriedky			
Stupeň rizika	Způsoby certifikace	Označení	
Úroveň rizika	Spôsoby certifikácie	Marking	
<b>CE</b> <b>I CAT</b>	Pouze pro nejmenší rizika (mechanická povrchová poškození, styk s mírně agresivními čisticími prostředky nebo dlouhodobý styk s vodou, styk s horkými povrchy, které nepřesahují 50 °C, atmosférické podmínky neextrémního charakteru, poranění očí v důsledku vystavení slunečnímu záření)..	Prohlášení o shodě výrobce	CE
	Iba pre minimálne riziká (mechanické povrchové zranenia, kontakt s mierne agresívnymi čističiami prostriedkami alebo dlhodobý kontakt s vodou, kontakt s teplými povrchmi, s teplotou nižšou než 50 °C, atmosférické podmienky nie extrémnej povahy, poškodenie zraku v dôsledku vystaveniu slnečnému žiareniu).	Vyhlásenie výrobcu o zhode	CE
<b>CE</b> <b>II CAT</b>	Pro rizika středního stupně	Certifikace vydaná autorizovaným nezávislým certifikovaným orgánem na základě provedení zkoušek na oděvu.	CE + piktogram
	Pre riziká strednej úrovne	Certifikát vydaný kvalifikovaným, nezávislým a certifikačným orgánom po vykonaní skúšok na odevu.	CE + piktogram
<b>CE</b> <b>III CAT</b>	Pro případ nevratných nebo smrtelných rizik nebo vážných zranění trvalého charakteru.	Certifikace vydaná autorizovaným nezávislým certifikovaným orgánem na základě provedení zkoušek na oděvu a ověření kontroly kvality výrobce.	CE + č. orgánu + piktogram
	Pre nezvratné alebo smrteľné riziká alebo ťažké zranenia a zranenia trvalého charakteru.	Certifikát vydaný kvalifikovaným, nezávislým a certifikovaným orgánom po vykonaní skúšok na odevu a po overení kontroly kvality výrobcu.	CE + č. orgánu + piktogram



Výrobky zařazené do kategorie I OOP splňují platné evropské předpisy a jsou určeny k ochraně pracovníků před minimálními riziky. Požadavky, které je charakterizují, jsou: nezávadnost, mechanická odolnost a rozměrová variabilita.



Položky klasifikované ako OOP Kategoríe I spĺňajú požiadavky platných európskych noriem a sú vyrobené na ochranu pracovníkov pred minimálnymi rizikami. Požadavky, ktoré ich charakterizujú sú: neškodnosť, mechanická odolnosť a zmeny rozmerov.

### NEZÁVADNOST

Ochranný oděvy nesmí nepříznivě ovlivňovat zdraví nebo hygienu uživatele. Spolupracujeme již řadu let **s partnery, kteří používají textilie vyhovující STANDARD 100 by OEKO-TEX®**, z materiálů neobsahujících škodlivé látky.



### NEŠKODNOST

Ochranný odev nesmie negatívne ovplyvňovať zdravie ani hygienu používateľa. Už dlhé roky spolupracujeme predovšetkým **s partnermi, ktorí používajú tkaniny spĺňajúce požiadavky NORMY 100 by OEKO-TEX®**, podľa ktorej sa uprednostňujú materiály bez obsahu škodlivých látok.

### MECHANICKÁ PEVNOST

Testy provedené na našich výrobcích vykazují hodnoty překračující normy pro pevnost při výbuchu, roztržení a tahu. To je výsledkem pečlivého výběru materiálů, které jsou odolné a ochranné.



### MECHANICKÁ PEVNOST

Testy vykonávané na našich artikloch vykazujú hodnoty vyššie vzhľadom na hodnoty požadované normou, čo sa týka odolnosti voči prasknutiu, roztrhnutiu a v ťahu, čo je výsledkom starostlivého výberu materiálov, ktoré sú robustné a ochranné.

### ROZMĚROVÁ ZMĚNA

Rozměrové změny výrobků klasifikovaných jako OOP po 5 cyklech praní nesmí překročit 3% u ortogonálních tkanin a 5% u pletených tkanin. Kromě vynikající úrovně rozměrových změn umožňují oděvy Payper praní při 40 °C a zaručují vysokou stálost barev v průběhu času.



### ZMENY ROZMEROV

Zmeny rozmerov artiklov klasifikovaných ako OOP po ukončení 5 cyklov prania nesmie prevyšovať 3% u tkaných textílií a 5% u úpletov. Odevy značky Payper, okrem toho, že dosahujú vynikajúce úrovně kvality vzhľadom na zmeny rozmerov, umožňujú pranie pri teplote 40 °C a dlhodobo zaručujú vysokú stálosť farieb.

## Ochranné oděvy: všeobecné požadavky

Všeobecné požadavky na klasifikaci pracovních oděvů jsou obsaženy v normě EN ISO 13688. Tato norma stanoví všeobecné výkonnostní požadavky na ergonomii, neškodnost, označení velikostí, stárnutí, kompatibilitu a označení ochranných oděvů a informace, které musí výrobce poskytnout společně s ochranným oděvem. Tato norma je určena k použití ve spojení s jinými normami obsahujícími specifické požadavky na provedení. Níže jsou uvedeny piktogramy v katalogu a konkrétní normy.

## Ochranné odevy: všeobecné požiadavky

Všeobecné požiadavky, ktoré upravujú klasifikáciu pracovných odevov obsahuje norma ISO 13688. Norma špecifikuje všeobecné požiadavky na ergonómiu, neškodnosť, označovanie veľkostí, starnutie, kompatibilitu a označovanie ochranných odevov a informácie, ktoré musí výrobca poskytnúť spolu s ochranným odevom. Norma je určená na používanie spolu s inými normami obsahujúcimi špecifické požiadavky na účinnosť. Nasledujú piktogramy, ktoré sa nachádzajú v katalógu, a špecifické normy.



### VYSOKÁ VIDITELNOST - EN ISO 20471

Tato norma stanoví požadavky na oděvy s vysokou viditelností, které jsou schopny vizuálně signalizovat přítomnost uživatele. Číslo umístěné na místě x označuje třídu, do níž náleží, podle níže uvedené tabulky na základě minimálních ploch fluorescenčního materiálu. Pokud jsou oděvy s vysokou viditelností přizpůsobeny, nezapomeňte, že loga nebo etikety mohou snížit minimální povrch fluorescenční látky a změnit třídu, do které patří.

Třída	Podkladový fluorescenční materiál (m <sup>2</sup> )	Reflexní materiál / Pruhy - (m <sup>2</sup> )
3	≥0,80	≥0,20
2	≥0,50	≥0,13
1	≥0,14	≥0,10

### VYSOKÁ VIDITELNOST - EN ISO 20471

Norma špecifikuje požiadavky na odevy s vysokou viditeľnosťou, ktoré vizuálne dokážu signalizovať nositeľa odevu. Číslo namiesto x indikuje príslušnú triedu, podľa nižšie uvedenej tabuľky na základe minimálnych oblastí fluorescenčného materiálu. Ak sa prispôsobujú odevy s vysokou viditeľnosťou, je potrebné zobrať do úvahy, že logá a etikety môžu znížiť minimálny povrch fluorescenčnej tkaniny a zmeniť tak príslušnú triedu.

Classe	Fluorescenčný podkladový materiál (m <sup>2</sup> )	Reflexný materiál / Pásiky - (m <sup>2</sup> )
3	≥0,80	≥0,20
2	≥0,50	≥0,13
1	≥0,14	≥0,10



### SVAŘOVÁNÍ A PŘÍBUZNÉ POSTUPY - EN ISO 11611

Tato norma stanoví základní minimální bezpečnostní požadavky a zkušební metody pro ochranné oděvy, včetně kapucí, zástěr, rukávů a spinek, které jsou navrženy tak, aby chránily tělo nositele včetně hlavy (kapuce) a nohou (spinky) a které jsou určeny k nošení při svařování a souvisejících procesech, které představují srovnatelná rizika.

**Třída X:** označuje ochranu proti svařovacím procesům s nepatrnou (třída 1) nebo silnou (třída 2) tvorbou stříkání a kapek.

**Ax:** postup A (A1) nebo B (A2) při určování šíření plamene.

### ZVÁRANIE A SÚVISIACE POSTUPY - EN ISO 11611

Norma špecifikuje základné minimálne bezpečnostné požiadavky a skúšobné metódy pre ochranné odevy vrátane ochranných kapucní, záster, rukávov a gamaši, ktoré sú určené na ochranu tela používateľa vrátane hlavy (kapucne) a chodidiel (gamaše) a ktoré sú určené na nosenie počas zvárania a súvisiacich procesov s porovnateľným rizikom.

**Trieda X:** označuje ochranu pred procesmi zvárania s malou (trieda 1) alebo veľkou (trieda 2) tvorbou striekancov a kvapiek.

**Ax:** postup A (A1) alebo B (A2) pri určovaní šírenia plameňa.



### OCHRANA PROTI CHLADNÉMU PROSTŘEDÍ - EN 14058

Tato norma stanoví požadavky a zkušební metody pro výkonnost jednotlivých oděvů na ochranu před ochlazením těla v chladném prostředí. Nezahrnuje specifické požadavky pro pokrývky hlavy nebo obuv nebo rukavice na ochranu proti lokálnímu ochlazení. Chladnými prostředími se rozumí místa charakterizovaná možnou kombinací vlhkosti a větru při teplotě -5° C nebo vyšší.

**Y:** Třída tepelné odolnosti (R<sub>ct</sub>);

**Y:** Třída propustnosti vzduchu (AP);

**Y:** Hodnota tepelné izolace (I<sub>clear</sub>);

**WP:** Odolnost proti pronikání vody. Aby byl výsledek pozitivní, musí být WP ≥8000 Pa.

Pokud oděv není podroben fakultativnímu testu, index je nahrazen X.

### OCHRANA V STUDENOM PROSTREDÍ - EN 14058

Norma špecifikuje požiadavky a skúšobné metódy pre účinnosť jednotlivých odevov na ochranu proti ochladeniu tela v studenom prostredí. Norma sa nevzťahuje na špecifické požiadavky pre pokrývky hlavy, obuv alebo rukavice na ochranu pred lokálnym ochladením. Pod chladným prostredím sa rozumie miesta charakterizované možnou kombináciou vlhkosti a vetra pri teplote -5 °C alebo vyššej.

**Y:** trieda tepelnej odolnosti (R<sub>ct</sub>);

**Y:** trieda priepustnosti vzduchů (AP);

**Y:** hodnota tepelnej izolácie (I<sub>clear</sub>);

**WP:** odolnosť proti prenikaniu vody. Pre úspešnú skúšku musí byť výsledok WP ≥8000 Pa.

Keď odev nie je testovaný nepovinným testom, index sa nahradí písmenom X.



**KAPALNÉ CHEMIKÁLIE - EN 13034**

Tato norma stanoví minimální požadavky pro ochranné oděvy proti chemikáliím, které poskytují omezenou ochranu proti kapalným chemikáliím (vybavení typu 6 a typu PB [6]). Poskytují odolnost proti chemickým agresivním produktům, které nejsou bezprostředně nebezpečné pro zdraví a bezpečnost, umožňují vhodnou ochranu před náhodným stykem (drobné stříkání, aerosol atd.) a umožňují pracovníkovi včas zajistit vyčištění nebo výměnu oděvu.

**TEPLO A OHEŇ (HOŘLAVOST) - EN ISO 14116**

Tato norma stanoví výkonnostní požadavky na materiály, sestavy materiálů a ochranné oděvy s omezeným šířením plamene, s cílem zredukovat možnost, že se oděv spálí, což samotné představuje nebezpečí. Dále jsou specifikovány další požadavky na oděvy.

**TEPLO A OHEŇ (TEPELNÁ NEBEZPEČÍ) - EN ISO 11612**

Tato norma stanoví výkonnostní požadavky na oděvy vyrobené z pružných materiálů, které jsou určeny k ochraně těla nositele, s výjimkou rukou, proti ohni a/nebo plamenům. Pro ochranu hlavy a nohou jediným ochranným oblečením, které je vhodné k tomuto účelu a odpovídá aplikaci této normy, jsou spinky, kapuce a návleky na obuv. Co se týče kapucí, nejsou k dispozici žádné požadavky na kšilty a dýchací vybavení.

- A:** postup A při určování šíření plamene.
  - B:** určování konvekčního tepla.
  - C:** určování sálavého tepla.
  - D:** odolnost proti rozstříkům roztaveného hliníku.
  - E:** odolnost proti rozstříkům roztaveného železa.
  - F:** určení kontaktního tepla.
- Písmeno x je nahrazeno číselným indexem představujícím třídu, do které patří.

**KVAPALNÉ CHEMIKÁLIE - EN 13034**

Norma špecifikuje minimálne požiadavky pre odevy s chemickou ochranou, ktoré poskytujú obmedzenú ochranu proti kvapalným chemickým látkam (vybavenie typu 6 a typu PB [6]). Poskytujú odolnosť proti pôsobeniu chemických látok, ktoré nie sú ihneď nebezpečné pre zdravie a bezpečnosť. Umožňujú vhodnú ochranu proti prípadnému náhodnému kontaktu (malé striekance, aerosól atď.), čím pracovníkovi umožňujú v potrebnom čase vyčistiť alebo vymeniť odev.

**TEPLO A PLAMENE (HORĽAVOSŤ) - EN ISO 14116**

Norma špecifikuje požiadavky na účinnosť materiálov, kombinácií materiálov a odevov na s ohraničeným šírením plameňa s cieľom redukovat' možnosť spálenia odevu, čo by v takom prípade predstavovalo nebezpečenstvo. Okrem toho boli špecifikované ďalšie požiadavky na odev.

**TEPLO A OHEŇ (TEPELNÉ NEBEZPEČENSTVÁ) - EN ISO 11612**

Norma stanovuje požiadavky na účinnosť odevov vyrobených z pružných materiálov, ktoré sú navrhnuté na ochranu tela nositeľa pred teplom a/alebo plameňom s výnimkou rúk. Na ochranu hlavy a nôh sú jedinými vhodnými ochrannými prostriedkami, ktoré vyhovujú rozsahu a pôsobeniu normy, gamaše, kapucne a chrániče obuvi. V každom prípade, v súvislosti s kapučňami sa neposkytujú požiadavky na štitky a výbavu pre dýchanie.

- A:** postup A pri určovaní šírenia plameňa.
  - B:** určovanie vedeného tepla.
  - C:** určovanie sálavého tepla.
  - D:** odolnosť proti striekancom roztaveného hliníka.
  - E:** odolnosť proti striekancom roztaveného železa.
  - F:** určovanie kontaktného tepla.
- Písmeno x sa nahradí číselným indexom, ktorý predstavuje príslušnú triedu.

**DĚŠŤ - EN 343**

Tato norma stanoví požadavky a zkušební metody použitelné na materiály a švy ochranných oděvů proti účinkům srážek (např. déšť, sníh), mlhy a půdní vlhkosti. X: úroveň odolnosti proti pronikání vody, tedy odolnost proti vodě (WP); Y: úroveň odolnosti proti odpařování; Z: zkouška nárazem vysokoenergetických kapek. Každé písmeno může být nahrazeno číselným indexem představujícím třídu, do které patří, jinak, pokud oděv nebyl testován, je označen písmenem X.

**ELEKTROSTATICKÉ VLASTNOSTI - EN 1149-5**

Tato norma stanoví požadavky na materiál a navrhování ochranných oděvů, které pohlcují elektrostatické výboje a jsou používány jako součást celkového uzemňovacího systému, aby se zabránilo zápalným výbojům tam, kde minimální energie vznícení výbušného prostředí není menší než 0,016 mJ. Tato norma se nevztahuje na rukavice nebo ochrannou obuv, které jsou oddělené a netvoří nedílnou součást oděvů.

**ELEKTRICKÝ OBLOUK - IEC/EN 61842-2**

Tato norma stanoví minimální požadavky na ochranný oděv proti tepelnému působení elektrického oblouku. Ochrana poskytnutá oděvem se týká pouze tepelných účinků způsobených náhodným elektrickým obloukem (odolnost proti šíření plamene, odolnost proti sálavému/konvekčnímu teplu, odolnost proti rozstříku pocházejícího z úlomků taveného materiálu).

**DÁŽĎ - EN 343**

Norma špecifikuje požiadavky a skúšobné metódy použiteľné pre materiály a švy ochranných odevov proti účinkom zrážok (napr. dážď, sneh), hmly a vlhkosti pôdy. X: úroveň odolnosti proti prenikaniu vody, teda nepremokavosti (WP); Y: úroveň vyparovacieho odporu; Z: test skúšajúci dopad kvapôčok s vysokou energiou. Každé písmeno možno nahradiť číselným indexom, ktorý predstavuje triedu príslušnosti, inak, ak odev nebol testovaný, označuje sa pomocou X.

**ELEKTROSTATICKÉ VLASTNOSTI - EN 1149-5**

Norma špecifikuje minimálne požiadavky pre odevy chrániace proti tepelnému účinku elektrického oblúka. Ochrana, ktorú odev poskytuje, je obmedzená iba na tepelné účinky náhodného elektrického oblúka (odolnosť voči plameňu, odolnosť voči sálajúcejmu a teplu vedením, odolnosť voči striekajúcim zvyškom roztaveného materiálu).

**ELEKTRICKÝ OBLÚK - IEC/EN 61842-2**

Norma špecifikuje minimálne požiadavky pre odevy chrániace proti tepelnému účinku elektrického oblúka. Ochrana, ktorú odev poskytuje, je obmedzená iba na tepelné účinky náhodného elektrického oblúka (odolnosť voči plameňu, odolnosť voči sálajúcejmu a teplu vedením, odolnosť voči striekajúcim zvyškom roztaveného materiálu).

**RIS-3279-TOM:**  
Označuje standard požadovaný pro ochranné oděvy pro pracovníky v železničním průmyslu velké británie.

**RIS-3279-TOM:**  
Identifikuje normu požadovanú pre ochranné odevy osôb, ktoré pracujú v železničnom priemysle v spojenom kráľovstve.

## Seznam certifikovaných výrobků.



## Zoznam certifikovaných položiek.





ZATEPLENÉ SOFTSHELLY SOFTSHELL S VÝPLŇOU	CAT	EN 14058
CREEK PAD	II	4 2 0,265 WP
GALE PAD	II	4 2 0,261 X
GALE PAD LADY	II	4 2 0,261 X
NORDET	II	4 2 0,261 X
OREGON	II	4 2 0,265 WP
PERFORMER PAD	II	4 2 0,261 X
STREAM PAD	II	4 2 0,265 WP
WISE PAD	II	4 2 0,265 WP
WONDER PAD	II	4 2 0,265 WP



TECH-NIK LINE	CAT	EN 14404
ARIZONA	I	-
CARACAS	I	-
CARGO 2.0	I	-
NEXT 400	I	-
NEXT 4W	I	-
NEXT 4W PIRATE	I	-
NEXT 4W SHORTS	I	-
NEXT 4W SUMMER	I	-
PROMOTECH	I	-
SAFE	I	-
SAFE WINTER	I	-
SANDIEGO	I	-
TEXAS	I	-
TUCSON	I	-
VIKING	I	1*
WORK 2.0	I	-
WORKER	I	-
WORKER PRO	I	-
WORKER REFLEX	I	-
WORKER STRETCH	I	-
WORKER SUMMER	I	-
WORKER SUMMER REFLEX	I	-
WORKER TECH	I	-
WORKER WINTER	I	-
WORKER WINTER REFLEX	I	-

INDUSTRY	CAT	EN 343
CABIN	I	-
COVER	I	-
DRY-JACKET	I	31x
DRY-PANTS	I	31x
ENGINE	I	-
LAB	I	-
LAB LADY	I	-
POWER	I	-
POWER STRETCH	I	-
POWER STRETCH SUMMER	I	-
SERVICE	I	-
SHELL	I	-
TROLLEY	I	-
WING	I	-

DOPLŇKY DOPLNKY	CAT	EN 14404
KNEE TECH	I	1

V "combo" s Viking nebo Charter Tech.

V „combo“ s Viking alebo Charter Tech.

\* EN 14404: V "combo" s 001509-0488 Knee Tech.

\* EN 14404: V „combo“ s 001509-0488 Knee Tech.



**MULTIPRO**

	CAT	EN ISO 20471	EN ISO 11611	EN 13034	EN ISO 14116	EN ISO 11612	EN 343	EN 1149-5	IEC/EN 61842-2
DEFENDER 2.0	III	-	Class 1 A1	TYPE PB [6]	-	A1/B1/c1/d1/e3	-	V	apc 1
DEFENDER REFLEX 2.0	III	-	Class 1 A1	TYPE PB [6]	-	A1/B1/c1/d1/e3	-	V	apc 1
PROTECTION 2.0	III	-	Class 1 A1	TYPE PB [6]	-	A1/B1/c1/d1/e3	-	V	apc 1
PROTECTOR 2.0	III	-	Class 1 A1	TYPE PB [6]	-	A1/B1/c1/d1/e3	-	V	apc 1
SAFETY 2.0	III	-	Class 1 A1	TYPE PB [6]	-	A1/B1/c1/d1/e3	-	V	apc 1
SHIELD	III	3	-	TYPE PB [6]	1/30H/40	-	31X	V	-
TOTAL-PRO 2.0	III	-	Class 1 A1	TYPE [6]	-	A1/B1/c1/d1/e3	-	V	apc 1

**VYSOKÁ VIDITELNOST  
VYSOKÁ VIDITELNOST'**

	CAT	EN ISO 20471	EN 14058	EN 343	EN 14404	RIS-3279-TOM
ACE MESH	II	2	-	-	-	only orange
AVENUE	II	2**	-	-	-	-
AVENUE LADY	II	2**	-	-	-	-
ALLEY	II	2	-	-	-	only orange
CHARTER	II	2**	-	-	-	only orange
CHARTER LADY	II	2**	-	-	-	only orange
CHARTER POLAR	II	2	-	-	-	-
CHARTER TECH	II	2	-	-	1*	-
CHARTER/WINTER	II	2	-	-	-	-
CRAFT	II	2**	-	-	-	-
DOCKYARD	II	3	-	31x	-	-
EXPERT	II	2	-	-	-	only orange
EXTRA MESH	II	2	-	-	-	only orange
FREEWAY	II	3	3xxx	31x	-	-
GUARD+	II	2	-	-	-	-
GUARD+ LADY	II	2	-	-	-	-
GUARD+WINTER	II	2	-	-	-	-



	CAT	EN ISO 20471	EN 14058	EN 343	EN 14404	RIS-3279-TOM
GUARD+WINTER LADY	II	2	-	-	-	-
HISAFE	II	3	3xxwp	31x	-	-
HISPEED	II	2	3xxx	31x	-	-
HISPEED LADY	II	2	3xxx	31x	-	-
HI-VI RAINSET	II	3	-	31x	-	-
HIWAY	II	2	3xxx	-	-	-
HURRICANE-JACKET	II	3	-	31x	-	-
HURRICANE-PANTS	II	2	-	31x	-	-
INTERSTATE	II	3	3xxx	-	-	-
LEADER	II	2	-	-	-	-
LIGHT	II	3	-	-	-	-
MASTER	II	2	-	-	-	only orange
NEXT 4W HI-VI	II	2	-	-	-	-
PADDOCK	II	3	-	31x	-	-
REFLEX+	II	2	-	-	-	-
RIVER-JACKET	II	3	-	31x	-	-
RIVER-PANTS	II	2	-	31x	-	-



	CAT	EN ISO 20471	EN 14058	EN 343	EN 14404	RIS-3279-TOM
ROAD	II	2	-	-	-	only orange
ROAD WINTER	II	2	-	-	-	only orange
SAFE HI-VI	II	2	-	-	-	-
SAFE HI-VI WINTER	II	2	-	-	-	-
SCREEN	II	2	-	-	-	-
SECURITY	II	3	-	31x	-	-
SHINE 2.0	II	2	-	-	-	-
SHIP	II	3	-	-	-	-
SKILL	II	2	-	-	-	-
STREET	II	3	-	-	-	-
TASK	II	2	-	-	-	only orange
TRAFFIC	II	2	-	-	-	-
VISION	II	2	-	-	-	-
WAY	II	2	-	-	-	-
WORKING	II	1	-	-	-	-
WORKING SUMMER	II	1	-	-	-	-
YARD	II	3	-	31x	-	-



EN ISO 20471 - Ve sloupci je uvedeno číslo třídy, do které patří.  
EN ISO 20471 - V stĺpci sa uvádza číslo príslušnej Triedy.

\*\* Od třídy 2 do třídy 3, je-li v "combo": Avenue + Charter, Avenue Lady + Charter Lady, Avenue + Craft.

\*\* Od Triedy 2 po Triedu 3, ak v „combo“: Avenue + Charter, Avenue Lady + Charter Lady, Avenue + Craft.

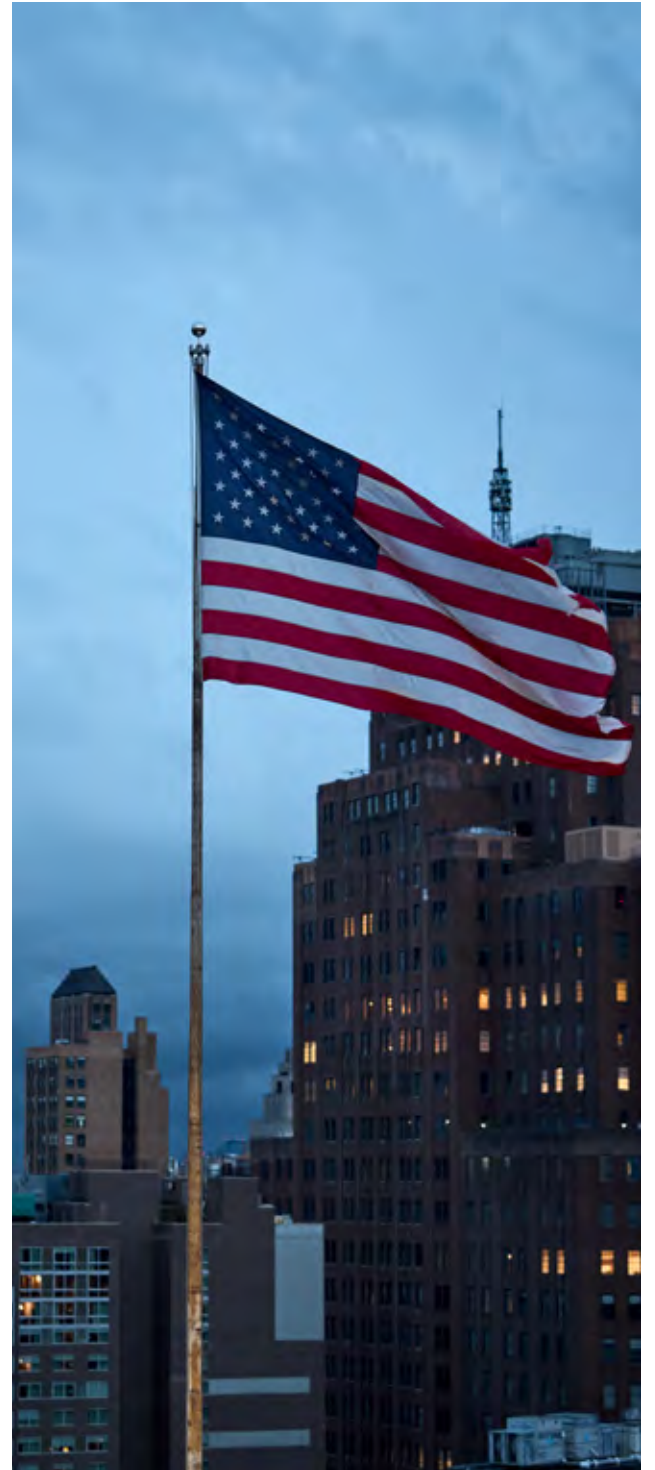



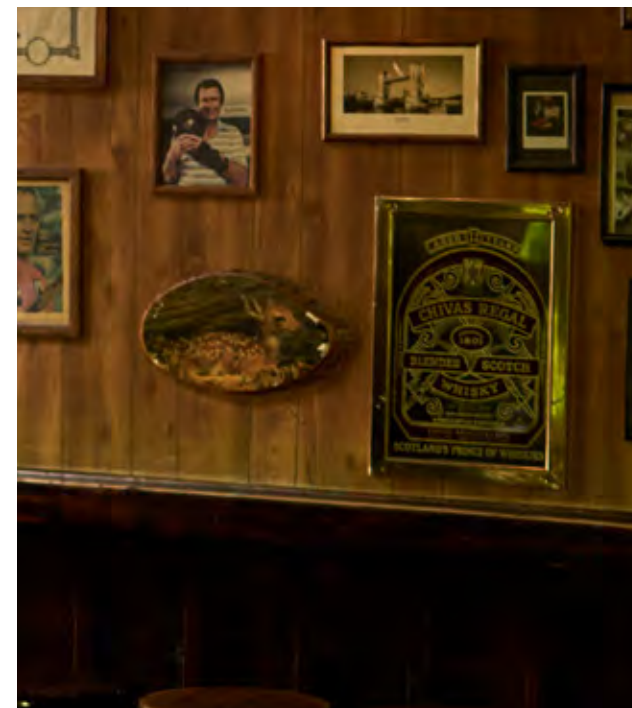

# Přizpůsobení.

Přidání potisku nebo výšivky na oděv nebo celou uniformu je ideálním doplňkem, který podpoří touhu po identitě. **To posiluje pocit sounáležitosti s firmou nebo týmem, pocit, že jste jeho součástí a že jste na první pohled rozpoznatelní.** Aby společnost vyhověla této rostoucí potřebě, **vybavila se moderním vlastním oddělením pro přizpůsobení oděvů, které zaručuje vysokou kvalitu služeb v krátkém čase.** Zde uvádíme hlavní techniky, které byly vyvinuty.

# Prispôsobenie vlastným požiadavkám.

Pridanie potlače alebo výšivky na časť odevu alebo na celú uniformu je ideálnym doplnkom, ktorý pomáha pri identifikácii. **To vám umožňuje posilniť pocit spolupatričnosti k vlastnej spoločnosti alebo tímu, cítiť sa ich súčasťou a rozpoznať členov tímu na prvý pohľad.** Aby sme mohli uspokojiť rastúce potreby v tomto smere, **máme k dispozícii oddelenie, ktoré zákazníkom umožňuje prispôbiť odevy a zaručuje tak služby vysokej kvality v krátkom čase.** Nižšie sú uvedené hlavné vyvinuté techniky.



Potisk bobtnajícím sítotiskem.  
Objemová sietotlač.



Potisk sítotiskem.  
Objemová sietotlač.





Transfer DTF (Direct To Film - Přímou na fólii).  
DTF prenos (Direct To Film - Priamo na fóliu).



Laserové gravírování.  
Laserové vyrezávanie.



Hybridní potisk (sítotisk + digitální).  
Hybridná tlač (sietotlač + digitálna).



Tepelně zatavený transfer reflexní.  
Reflexný prenos s tepelným zatavením.





Přímá výšivka.  
Výšivka priamo na podklad.



Přímá výšivka.  
Výšivka + HD nášivka.



Výšivka + pruženka.  
Výšivka + gumová podložka.



Transfer DTF (Direct To Film - Přimo na fólii).  
DTF prenos (Direct To Film - Priamo na fóliu).





Přímá výšivka.  
Výšivka priamo na podklad.



Přímá výšivka.  
Výšivka priamo na podklad.



Výšivka + patch nylon vyšívaný.  
Výšivka + Vyšívaná nylonová nášivka.



Výšivka + jemná plst.  
Výšivka + plst.



## Užitečné informace.

- Výrobky Payper jsou vyrobeny z pečlivě vybraných látek a doplňků, které zaručují kvalitu, trvanlivost a komfort používání, jakož i stabilitu výroby. Je však třeba počítat s výrobní tolerancí +/- 3% velikosti.
- I u referenčních gramáží g/m<sup>2</sup> hlavních tkanin uvedených v katalogu a na internetových stránkách je třeba počítat s odchylkou (+/-) několika procent mezi výrobními šaržemi.
- Zipy, kterými jsou oděvy opatřeny, testují výrobci tahovými zkouškami, aby zajistili jejich odolnost při běžném používání. Časté používání oděvu, zejména v pracovním prostředí, může vést k nadměrnému namáhání zipu. Aby byla zachována jeho odolnost, je třeba při jeho používání dbát zvýšené opatrnosti, zejména v případě dvojitého jezdce. Dlouhodobé vycucování totiž může opotřebovat posuvný mechanismus.
- Kromě běžného opotřebení je proto pro zachování neporušeného a odolného oděvu nutné věnovat pozornost jeho používání a důsledně dodržovat pokyny pro údržbu (praní, sušení, žehlení) uvedené na etiketě.
- U bavlněných oděvů může po prvních pracích cyklech dojít k přirozené změně rozměrů až o 5%, a to i při správném praní podle pokynů uvedených na etiketě. Jakákoli větší změna je způsobena nevhodným praním výrobku.
- U bavlněných výrobků je třeba počítat i s mírnou ztrátou barvy po prvních pracích cyklech.
- Kromě dodržování pokynů pro správnou údržbu se doporučuje, aby byly barvy při praní odděleny, aby se používaly vhodné prací prostředky a aby byly tkaniny položeny naruby a nebyly vystaveny přímému slunečnímu záření.
- Je třeba mít na paměti, že bavlněné výrobky mají tendenci měnit barvu, pokud jsou přímo a trvale vystaveny slunečnímu záření. Tento jev se zvýrazní, pokud je výrobek nošen při dlouhodobých a namáhavých venkovních aktivitách, zejména uživatelé, kteří se intenzivně potí.
- Barevné odstíny v katalogu a na webových stránkách je třeba považovat za orientační, protože obrázky nemusí věrně odrazit skutečné odstíny materiálů.
- Různé výrobní šarže téhož výrobku/barvy mohou vykazovat mírné rozdíly v odstínu, které lze přičíst přirozeným příčinám a/nebo specifickým barvicím technikám. Tyto rozdíly nelze považovat za deformace.
- Nepřetržité studium, vývoj a zdokonalování výrobků může vést ke změnám v označování, balení a technických specifikacích v jednotlivých sezónách. Je vaší odpovědností informovat se o všech aktualizacích provedených u výrobků předtím, než přistoupíte k podání žádosti o dodávku nebo dodatečnou objednávku.







# Užitočné informácie.

- Výrobky značky Payper sú vyrobené zo starostlivo vybraných tkanín a použitím doplnkov, ktoré zaručujú kvalitu, dlhú životnosť a pohodlie pri používaní, ale aj výrobnú stabilitu. V každom prípade však treba počítať s toleranciou pri výrobe v rozsahu +/-3% pre rozmery, v súlade s proporciami príslušných veľkostí.
- Dokonca aj pre referenčné hmotnosti hlavných tkanín v g/m<sup>2</sup>, ktoré sú uvedené v katalógu a na webovej stránke, existuje v rámci rôznych šarží variácia tolerancie (+/-) v rozsahu niekoľkých percentuálnych bodov.
- Zipsy našité na odevoch boli testované u výrobcov, prešli ťahovými skúškami, aby bola zaručená odolnosť pri bežnom používaní. Časté používanie odevu, najmä v práci, môže znamenať nadmerné namáhanie zipsu. Aby sa zachovala jeho trvanlivosť, treba dávať pozor pri jeho používaní, najmä v prítomnosti dvojitého bežca. Dlhšie namáhanie môže ovplyvniť posuvný mechanizmus.
- Aby kus odevu zostal neporušený a odolný, odhliadnuc od bežného opotrebovania, treba venovať pozornosť jeho používaniu a dôsledne dodržiavať pokyny na údržbu (pranie, sušenie, žehlenie) uvedené na príslušnej etikete.
- Bavlnené odevy sa pri prvých cykloch prania zraziť až 5%, a to aj v prípade, že budete dôsledne dodržiavať pokyny na etikete. Akúkoľvek väčšiu odchýlku od pôvodných rozmerov spôsobuje nevhodné pranie odevu.
- U bavlnených odevov treba pri prvých cykloch prania počítať aj s miernym vyblednutím farieb.
- Aby odevy nevybledli viac ako je nevyhnutné, treba okrem dodržiavania pokynov na správnu údržbu aj oddeľovať odevy rôznych farieb, používať vhodné pracie prostriedky, vešať odevy naruby a nevystavovať ich priamemu slnečnému žiareniu.
- Netreba zabúdať, že bavlnené odevy pri dlhodobom vystavení slnečnému žiareniu majú tendenciu blednúť. Tento jav je výraznejší, keď sa výrobok nosí pri dlhotrvajúcich a namáhavých aktivitách vonku, najmä u používateľov, ktorí sa intenzívne potia.
- Farebné odtiene v katalógu a na webovej stránke treba považovať za orientačné, pretože obrázky nemusia verne reprodukovать skutočné odtiene materiálov.
- Rôzne šarže rovnakej položky/farby môžu vykazovať mierne rozdiely v odtieňoch, ktoré možno pripísať prírodným príčinám a/alebo špecifickým technikám farbenia. Tieto variácie nemožno považovať za chyby.
- Neustále štúdium, vývoj a zdokonaľovanie výrobkov môže spôsobiť v jednotlivých sezónach odchýlky v označovaní, balení a technických špecifikáciách. Preto je dôležité sledovať aktualizácie položiek a pred odoslaním objednávky alebo ďalšej objednávky skontrolovať všetky údaje.

## Vyhledejte zboží.

Tento katalog oděvů Payper nabízí širokou škálu výrobků vhodných pro běžné i profesionální nošení. Pro rychlé vyhledání hledaného zboží je zde uveden úplný abecední seznam.

## Vyhľadávanie položky.

Tento katalóg oblečenia Payper ponúka širokú škálu položiek vhodných na bežné aj profesionálne použitie. Rýchle vyhľadanie položky vám uľahčí úplný abecedný zoznam.



<b>A</b>	Boat	185	Classic/Half Season	189	Desk	178	Flextop	50	Freelance	284	
Ace Mesh	431	Boxer+	130	Classic Lady/Hseas.	189	Desk Lady	178	Flight	304	Freetime	282
Airspace 2.0	314	Boxer+ Lady	130	Classics	186	Dockyard	450	Flight Lady	304	Freeway	441
Alabama	115	Brighton	168	Classics Lady	186	Dolomiti+	225	Florence	67		
Alaska	244	Brighton Lady	168	Class+ Lady	98	Dry-Jacket	471	Florence Kids	146	<b>G</b>	
Alley	418	Business	174	Classy Shorts	184	Dry-Pants	471	Florence Lady	67	Galaxy	320
Amalfi	78	Business Lady	174	Climber	229	Dublin	247	Florentia	162	Gale	248
Arizona	387			Colorado+	151	Dublin Lady	247	Florentia Lady	162	Gale Kids	157
Aspen+	222	<b>C</b>		Combat	132			Florida	50	Gale Lady	248
Aspen+ Lady	222	Cabin	388	Combat Kids	153	<b>E</b>		Fly	173	Gale Pad	269
Atlanta+	106	California	328	Combat Lady	132	Easy+	226	Forest	344	Gale Pad Lady	269
Atlanta+ Lady	106	Cambridge	82	Company	76	Easy+ Lady	226	Forest Lady	344	Galway	242
Atlantic 2.0	200	Canada	114	Cork	243	Elegance	169	Forest Lady Stretch	342	Game	133
Atlantic Lady 2.0	200	Canyon	374	Corporate	42	Emb-badge Holder	475	Forest Polar	349	Gate	288
Austin	95	Caracas	371	Cover	401	Engine	377	Forest Stretch	342	Gate Lady	288
Avenue	419	Cargo 2.0	374	Craft	456	Escape	310	Forest Stretch Summer	345	Glamour	77
Avenue Lady	419	Carson	120	Creek Pad	266	Expert	431	Forest Stretch Summer Lady	345	Glasgow	251
Aviazione	72	Casual	287			Extra Mesh	432	Forest Summer	346	Guard+	423
Azua 2.0	321	Casual Lady	287	<b>D</b>		Extreme	239	Forest Summer Lady	346	Guard+ Lady	423
		Charter	454	Dallas+	108	Extreme Lady	239	Forest Winter	349	Guard+Winter	424
<b>B</b>		Charter Lady	454	Dallas+ Lady	108			France	73	Guard+Winter Lady	424
Backfire	48	Charter/Polar	457	Daytona	299	<b>F</b>		Free	35		
Badge-Holder	475	Charter Tech	452	Defender 2.0	407	Fencer	48	Freedom+	131	<b>H</b>	
Bering	245	Charter/Winter	457	Defender Reflex 2.0	408	Fighter 2.0	306	Freedom+ Kids	152	Hawaii+	128
Beverly	49	Chic	84	Derby	136	Fighter FX Mid	308	Freedom+ Lady	131	Hawaii+ Lady	128
Boarding	179	Class+	98	Derby Lady	136	Flag	44	Free Lady	35	Hisafe	442

Hispeed	445	<b>K</b>		Maps	296	Nepal	227	<b>P</b>		Power Stretch Summer	378
Hispeed Lady	445	Kansas	137	Marshal	183	Nevada	137	Pacific 2.0	199	Power Winter	379
Hi-Vi Rainset	470	Knee Tech	474	Master	430	New Orleans	120	Pacific Kids R. 2.0	156	Premium	182
Hiway	444			Maverick 2.0	127	Next 400	356	Pacific Lady 2.0	199	Prestige	77
Hoover	121	<b>L</b>		Melbourne	102	Next 400 Shorts	359	Pacific Lady R. 2.0	196	Print	39
Horizon Lady R. 2.0	198	Lab	390	Memory	285	Next 400 Summer	358	Pacific R. 2.0	196	Print Kids	145
Horizon R. 2.0	198	Lab Lady	390	Memphis	79	Next 4W	350	Paddock	447	Print Lady	39
Houston	115	Labrador	173	Memphis Lady	79	Next 4W Hi-Vi	451	Panama+	97	Promotech	400
Hummer	326	Lancer	318	Miami+	94	Next 4W Pirate	354	Panama+ Lady	97	Protection 2.0	410
Hummer Lady	326	Lane	421	Miami+ Lady	94	Next 4W Shorts	355	Panama+ Summer	127	Protector 2.0	406
Hurricane-Jacket	469	Las Vegas	335	Miami+ Summer	126	Next 4W Summer	352	Parkatris	319		
Hurricane-Pants	469	Leader	426	Mig 2.0	308	Nordet	268	Party	45	<b>R</b>	
		Leeds	82	Mistral+	92	North 2.0	292	Party Lady	45	Radar 2.0	317
		Light	430	Mistral+ Lady	92	North Kids 2.0	157	Performer 2.0	238	Reflex+	434
<b>I</b>		Long Nation	75	Mistral+ Summer	126	North Lady 2.0	292	Performer Pad	277	Renegade	310
Image	166	Long Nation Lady	75	Mustang	327	North R. 2.0	296	Perth	250	Renegade Mid	311
Image Lady	166	Look	51	Mustang Lady	327	Norway	224	Perth Lady	250	Rimini Summer	347
Indianapolis	299	Look Man	51			Norway Lady	224	Phantom	318	Rimini Summer Lady	347
Informal	286	Los Angeles	335	<b>N</b>				Pineta	38	Rio	95
Informal Lady	286			Nation	74	<b>O</b>		Pineta Lady	38	River-Jacket	468
Intercontinental 2.0	305			Nation Lady	74	Oregon	267	Pirenei	228	River-Pants	468
Interstate	441	<b>M</b>		Nautic	80	Orion 2.0	316	Pocket	393	Road	420
Italia	72	Major Shorts	183	Nautic Kids	147	Orlando	114	Pontiac	122	Road Winter	420
		Malibu+	123	Nautic Lady	80	Orlando Kids	151	Portland	116	Romae	164
<b>J</b>		Malibu+ Lady	123	Nazionale	104	Oslo	229	Power	376	Rome	68
Jogging+	117	Manager	167	Nazionale Lady	104			Power Stretch	376	Rome Lady	68
Junior+	150	Manager Lady	167								



Runner	57	Shell	389	Sunrise Lady	34	Tplayer	214	V-Neck Lady	36	Working Summer	459
Runner Kids	145	Shield	411	Sunset	30	Tplayer Kids	156				
Runner Lady	57	Shine 2.0	438	Sunset Kids	144	Traffic	440	<b>W</b>		<b>Y</b>	
Running	54	Ship	461	Sunset Lady	30	Training	85	Wanted	311	Yard	447
Running Lady	54	Shore	37	Sydney	102	Training Lady	85	Warm 2.0	321	Young	46
<b>S</b>		Shuttle 2.0	316			Travel	254	Way	418	Young Lady	46
Safe	386	Skill	461	<b>T</b>		Trendy	182	West	332	<b>Z</b>	
Safe Hi-VI	435	Skipper	70	Task	434	Trip	252	West Lady	332	Zico+	150
Safe Hi-VI Winter	435	Skipper Lady	70	Taurinorum	164	Trip Lady	252	West Shorts	328		
Safety 2.0	406	Smash	56	Texas	375	Trolley	401	Wind	201		
Safe Winter	386	Soft+	228	Thermal Set	214	Trophy	172	Wing	389		
Sailing 2.0	297	Sound+	47	Thermo Pro 160 SS	212	Trophy Lady	172	Wise	236		
Sailing R. 2.0	297	Sound+ Lady	47	Thermo Pro 240 LPANT	208	Tucson	393	Wise Pad	276		
Sandiego	375	South R. 2.0	298	Thermo Pro 240 LS	208			Wonder Pad	274		
San Francisco	334	Spain	73	Thermo Pro 280 LS	213	<b>V</b>		Work 2.0	112		
San Francisco Lady	334	Specialist	171	Thermo Pro 280 SS	213	Vancouver	96	Worker	367		
Screen	440	Specialist Lady	171	Thermo Pro Lady 240 LPANT	210	Venice	64	Worker Pro	373		
Sea	185	Specialist Summer	170	Thermo Pro Lady 240 LS	210	Venice Kids	146	Worker Reflex	367		
Seattle	111	Speed	317	Time	284	Venice Lady	64	Worker Stretch	366		
Seattle Kids	152	Spring	170	Toledo	121	Venice Pro	65	Worker Stretch Summer	368		
Seattle Lady	111	Star	320	Tornado	302	Verona	69	Worker Summer	370		
Security	446	Storm	240	Tornado Lady	302	Viking	360	Worker Summer Reflex	371		
Service	378	Stream Pad	264	Tornado Plus	303	Virtus	165	Worker Tech	364		
Set-Nylon	472	Street	444	Toronto	116	Virtute	165	Worker Winter	372		
Set-Nylon Reflex	472	Sunny	244	Total-Pro 2.0	410	Vision	425	Worker Winter Reflex	372		
		Sunrise	34	Tour	255	V-Neck	36	Working	458		













